

# Ferðamálastofa

# Ferðalög Íslendinga

Ferðalög Íslendinga 2015 og ferðaáform þeirra 2016  
Janúar 2016

Efni skýrslunnar er háð höfundarrétti MMR.  
Öll opinber dreifing eða fjölritun er óheimil nema með  
skriflegu samþykki MMR.  
MMR er aðili að ESOMAR.  
Allur réttur áskilinn: © Markaðs- og miðlarannsóknir ehf.  
MMR er skrásett vörumerki Markaðs- og miðlarannsóknna ehf.



**Bls. Efni**

- 4 Framkvæmd
- 5 *Vikmörk í skoðanakönnunum*  
- Samanburður
- 6 [fms06] Samanburður
- 7 [fms06\_0] Ferðajónusta hefur skapað eftirsóknarverð störf í minni heimabyggð.
- 8 [fms06\_1] Ferðajónusta hefur leitt til fjölbreyttari þjónustu sem ég hef nýtt mér.
- 9 [fms06\_2] Ferðamenn hafa aukið áhuga Íslendinga á íslenskri náttúru.
- 10 [fms06\_3] Ferðamenn hafa aukið áhuga Íslendinga á eigin menningu.
- 11 [fms06\_4] Alag ferðamanna á íslenska náttúru er of mikið
- 12 [fms06\_5] Ferðajónustutengd afþreying er aðlaðandi kostur fyrir Íslendinga
- 13 [fms01] Ferðaðist þú eitthvað innanlands eða utan á síðasta ári (2015)?
- 14 [fmsE01] Hversu margar utanlandsferðir fórstu á síðasta ári (2015)?
- 15 [fmsE02] Hversu margar nætur gistir þú í útlöndum á síðasta ári (2015)?
- 16 [fmsE03] Til hvaða lands/landa ferðaðist þú á síðasta ári (2015)?
- 17 [fmsE04] Í hvers konar utanlandsferð/ferðir fórstu á síðasta ári (2015)?
- 18 [fmsI01] Hversu margar ferðir innanlands fórstu á síðasta ári (2015)?
- 19 [fmsI02] Hversu margar nætur dvaldir þú á ferðalögum innanlands 2015?  
[fmsI03] Hve margar nætur gistir þú á eftirfarandi landssvæðum á árinu 2015?
- 20 [fmsI03\_0] Höfuðborgarsvæðið
- 21 [fmsI03\_1] Vesturland
- 22 [fmsI03\_2] Vestfirðir
- 23 [fmsI03\_3] Norðurland
- 24 [fmsI03\_4] Austurland
- 25 [fmsI03\_5] Suðurland
- 26 [fmsI03\_6] Reykjanes
- 27 [fmsI03\_7] Hálandið
- 28 [fmsI04] Hvaða gístiaðstöðu nýttir þú á ferðalagi/ferðalögum þínum innanlands á árinu 2015?
- 29 [fmsI05] Í hvaða mánuði/mánuðum ferðaðist þú innanlands á árinu 2015? - apríl til október
- 30 [fmsI05] Í hvaða mánuði/mánuðum ferðaðist þú innanlands á árinu 2015? - allt árið
- 31 [fmsI06] Hvaða landshluta heimsóttir þú á ferðalögum innanlands árið 2015?  
[fmsI07] Hvaða staði eða svæði heimsóttir þú á ferðalögum innanlands á árinu 2015?
- 32 [fmsI07] Yfirlitsmynd
- 33 [fmsI07] Topp 10
- 34 [fmsI07\_1] Vesturland
- 35 [fmsI07\_2] Vestfirðir
- 36 [fmsI07\_3] Norðurland
- 37 [fmsI07\_4] Austurland
- 38 [fmsI07\_5] Suðurland
- 39 [fmsI07\_6] Reykjanes
- 40 [fmsI07\_7] Hálandið
- 41 [fms02] Hvaða afþreyingu greiddir þú fyrir á ferðalögum innanlands árið 2015? - Topp 6
- 42 [fms02] Hvaða afþreyingu greiddir þú fyrir á ferðalögum innanlands árið 2015? - Allt
- 43 [fmsD01] Hversu margar dagsferðir fórstu á árinu 2015?
- 44 Höfuðborgarsvæðið  
[fmsD02] Hversu margar dagsferðir fórstu á eftirfarandi landsvæði á árinu 2015?
- 45 [fmsD02] Vesturland
- 46 [fmsD02] Vestfirðir
- 47 [fmsD02] Norðurland
- 48 [fmsD02] Austurland
- 49 [fmsD02] Suðurland
- 50 [fmsD02] Reykjanes

- Bls. Efni**
- 51 [fmsD02] Hálendið
  - 52 [fmsD03] Hvaða landshluta heimsóttir þú í dagsferðum innanlands árið 2015?  
[fmsD04] Hvaða staði eða svæði heimsóttir þú í dagferðum innanlands á árinu 2015?
  - 53 [fmsD04] Yfirlitsmynd
  - 54 [fmsD04] Topp 10
  - 55 [fmsD04\_1] Vesturland
  - 56 [fmsD04\_2] Vestfirðir
  - 57 [fmsD04\_3] Norðurland
  - 58 [fmsD04\_4] Austurland
  - 59 [fmsD04\_5] Suðurland
  - 60 [fmsD04\_6] Reykjanes
  - 61 [fmsD04\_7] Hálendið
  - 62 [fms03] Hversu mikil eða lítil áhrif hefur það á val þitt á ferðaþjónustufyrirtæki þegar þú ferðast innanlands að það hafi fengið viðurkennda gæða- eða umhverfisvottun?  
[fms04] Hvers konar ferðalag/ferðalög gerir þú ráð fyrir að fara í á næsta ári? - Topp 6
  - 63 [fms04] Topp 6
  - 64 [fms04] Yfirlitsmynd
  - 65 [fms04] Yfirlitstafla
  - 66 [fms10] Leitaðir þú upplýsinga varðandi ferðir þínar innanlands á árinu 2015?
  - 67 [fms11] Hvers konar upplýsingum leitaðir þú eftir varðandi ferðir þínar innanlands á árinu 2015?  
[fms07] Hversu oft heimsóttir þú hvern af eftirtöldum stöðum eða svæðum á árinu 2015?
  - 68 [fms07] Yfirlitsmynd
  - 69 [fms07] Vesturland
  - 70 [fms07] Vestfirðir
  - 71 [fms07] Norðurland
  - 72 [fms07] Austurland
  - 73 [fms07] Suðurland
  - 74 [fms07] Reykjanes
  - 75 [fms07] Hálendið
  - 76 [fms08] Hvaða 3 atriði finnst þér að hið opinbera eigi að leggja mesta áherslu á næstu 5 árin, til að stuðla að uppbyggingu íslenskrar ferðaþjónustu? - Fyrsta atriði nefnt
  - 77 [fms08] Hvaða 3 atriði finnst þér að hið opinbera eigi að leggja mesta áherslu á næstu 5 árin, til að stuðla að uppbyggingu íslenskrar ferðaþjónustu? - Öll atriði

**Lýsing**

|                         |  |
|-------------------------|--|
| Verkkaupi               | Ferðamálastofa   |
| Dagsetning gagnaöflunar | 12. til 20. janúar 2016  |
| Aðferð                  | Netkönnun (spurningavagn)  |
| Úrtak                   | Íslendingar á aldrinum 18 ára og eldri valdir handahófskennt úr hópi álitsgjafa MMR* |
| Svarfjöldi              | 922 einstaklingar  |

Vogtölur Niðurstöður könnunarinnar eru vigtaðar með tilliti til kyns, aldurs, búsetu og mentunnar í þýði. Sjá vogtölur í meðfylgandi töflu:

| Vogtölur eftir kyni  |      | Vogtölur eftir búsetu                   |      |
|----------------------|------|---|------|
| Karl                 | 1,01 | Höfuðborgarsvæðið                       | 1,05 |
| Kona                 | 1,00 | Landið                                  | 0,92 |
| Vogtölur eftir aldri |      | Vogtölur eftir menntun                  |      |
| 18-29 ára            | 1,23 | Grunnskóli (skylda)                     | 2,41 |
| 30-39 ára            | 1,10 | Starfsnám                               | 0,51 |
| 40-49 ára            | 0,90 | Bóklegt framhaldsnám                    | 1,20 |
| 50-59 ára            | 0,94 | Verklegt framhaldsnám                   | 1,10 |
| 60-67 ára            | 0,92 | Próf úr sérskólum á eða við háskólastig | 0,43 |
| 68 ára og eldri      | 0,84 | Háskólanám                              | 0,76 |

\* Hópur álitsgjafa MMR telur liðlega 18.000 einstaklinga sem valdir hafa verið með tilviljunarúrtaki úr þjóðskrá og fengnir til þátttöku í netkönnunum með símakönnun. Viðurkenndum aðferðum er beitt svo svörum endurspegli lýðfræðilega samsetningu þjóðskrár. Hópurinn er endurnýjaður vikulega allt árið um kring til að bæta fyrir brottfall og tryggja eðlilega endurnýjun.

**Um opinbera birtingu niðurstaða úr könnunum MMR:**

Óheimilt er að birta niðurstöður kannana opinberlega nema með skriflegu leyfi MMR. Ef niðurstöður eru birtar skal nafn þess sem greiðir fyrir viðkomandi könnun tekið fram ásamt því sem niðurstöður viðkomandi spurningar skulu gerðar opinberar í heild sinni, þar með talið þær forsendur sem svarendum eru gefnar áður en spurninginni er svarað. MMR áskilur sér jafnframt rétt til að gera ofangreindar upplýsingar opinberar við birtingu niðurstaða af hálfu kaupanda.

Efni skýrslunnar er háð höfundarrétti MMR.

Öll opinber dreifing eða fjölritun er óheimil nema með skriflegu samþykki MMR.

MMR er aðili að ESOMAR.

Allur réttur áskilinn: © Markaðs- og miðlarannsóknir ehf.

MMR er skrásett vörumerki Markaðs- og miðlarannsóknna ehf.

Reykjavík 1. febrúar 2016

MMR/Markaðs og miðlarannsóknir ehf

Ármúla 32

108 Reykjavík

<http://www.mmr.is/>



## Vikmörk í skoðanakönnunum

Í viðhorfskönnunum er jafnan einhver tilviljunarkennd skekkja sem er til komin vegna þess að úrtakið sem lagt er til grundvallar rannsókninni endurspeglar þýðið ekki fyllilega. Hægt er að meta hversu mikil tilviljanakennd úrtaksvilla er að líkindum. Þegar það er gert er oftast miðað við 95% marktæktarmörk eða vissu. Í töflunni hér að neðan hafa vikmörk verið reiknuð fyrir nokkrar hlutfallstölur miðað við 95% vissu og með hjálp hennar er hægt að áætla gróflega hversu mikil úrtaksvillan er.

Tafla fyrir 95% vikmörk

| Hlutfall   | Fjöldi svara |      |      |      |      |      |      |      |      |
|------------|--------------|------|------|------|------|------|------|------|------|
|            | 50           | 100  | 150  | 200  | 300  | 500  | 700  | 900  | 1100 |
| 5 eða 95%  | 6,0%         | 4,3% | 3,5% | 3,0% | 2,5% | 1,9% | 1,6% | 1,4% | 1,3% |
| 10 eða 90% | 8,3%         | 5,9% | 4,8% | 4,2% | 3,4% | 2,6% | 2,2% | 2,0% | 1,8% |
| 15 eða 85% | 9,9%         | 7,0% | 5,7% | 4,9% | 4,0% | 3,1% | 2,6% | 2,3% | 2,1% |
| 20 eða 80% | 11,1%        | 7,8% | 6,4% | 5,5% | 4,5% | 3,5% | 3,0% | 2,6% | 2,4% |
| 25 eða 75% | 12,0%        | 8,5% | 6,9% | 6,0% | 4,9% | 3,8% | 3,2% | 2,8% | 2,6% |
| 30 eða 70% | 12,7%        | 9,0% | 7,3% | 6,4% | 5,2% | 4,0% | 3,4% | 3,0% | 2,7% |
| 35 eða 65% | 13,2%        | 9,3% | 7,6% | 6,6% | 5,4% | 4,2% | 3,5% | 3,1% | 2,8% |
| 40 eða 60% | 13,6%        | 9,6% | 7,8% | 6,8% | 5,5% | 4,3% | 3,6% | 3,2% | 2,9% |
| 45 eða 55% | 13,8%        | 9,8% | 8,0% | 6,9% | 5,6% | 4,4% | 3,7% | 3,3% | 2,9% |
| 50%        | 13,9%        | 9,8% | 8,0% | 6,9% | 5,7% | 4,4% | 3,7% | 3,3% | 3,0% |

Dæmi: Hlutfall þeirra sem segjast eingöngu hafa ferðast innanlands mælist 30% í skoðanakönnun þar sem 700 einstaklingar svöruðu spurningunni. Með því að finna samsvarandi hlutfallstölu og fjölda svarenda í töflunni má sjá að vikmörkin eru 3,4%. Að teknu tilliti til þessa getum við þá fullýrt með 95% vissu að fjöldi þeirra sem ferðaðist eingöngu innanlands sé á bilinu 26,6% og 33,4% ( $30\% \pm 3,4\%$ ).

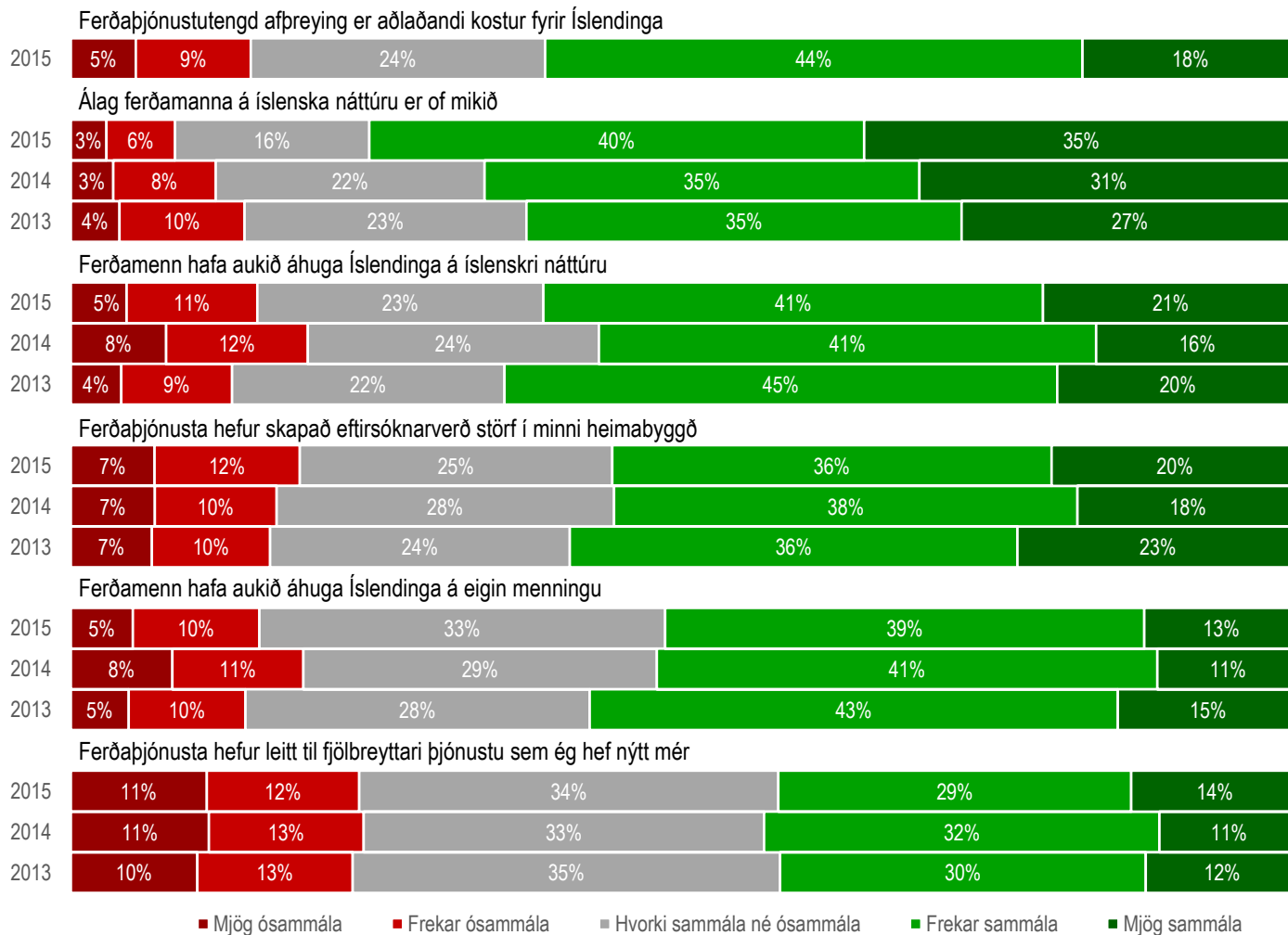

[fms06\_0] Hér að neðan eru nokkrar ólíkar fullyrðingar um ferðapjónustu og erlenda ferðamenn.  
- Ferðapjónusta hefur skapað eftirsóknarverð störf í minni heimabyggð.

| Svör                       | Fjöldi | Hlutfall% | Vikmörk +/- |
|----------------------------|--------|-----------|-------------|
| Mjög ósammála              | 57     | 6,8%      | 1,7%        |
| Frekar ósammála            | 100    | 11,8%     | 2,2%        |
| Hvorki sammála né ósammála | 214    | 25,5%     | 2,9%        |
| Frekar sammála             | 301    | 35,8%     | 3,2%        |
| Mjög sammála               | 169    | 20,1%     | 2,7%        |
| Fjöldi svara               | 842    | 100,0%    |             |
| Tóku afstöðu               | 842    | 91,3%     |             |
| Tóku ekki afstöðu**        | 80     | 8,7%      |             |
| Fjöldi svara               | 922    | 100,0%    |             |
| Spurðir*                   | 922    | 100,0%    |             |
| Ekki spurðir               | 0      | 0,0%      |             |
| Fjöldi þátttakenda         | 922    | 100,0%    |             |

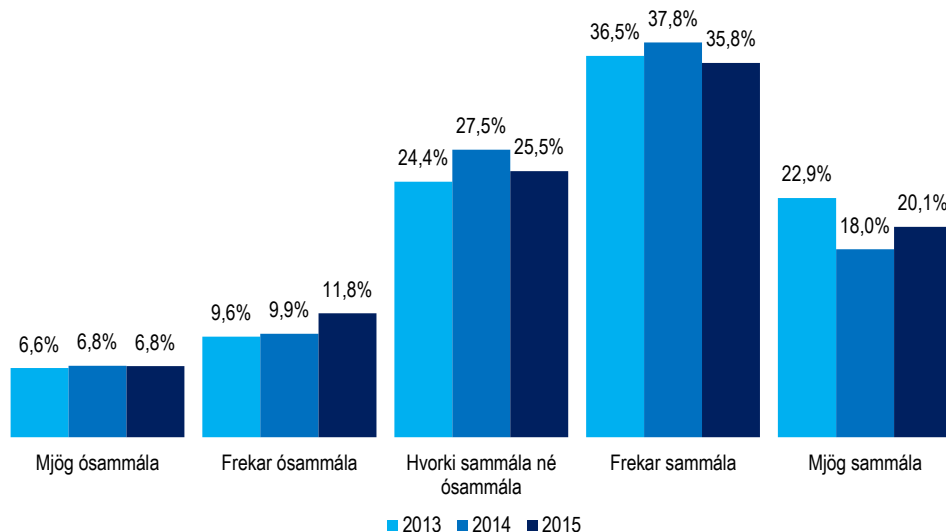

Ferðapjónusta hefur skapað eftirsóknarverð störf í minni heimabyggð

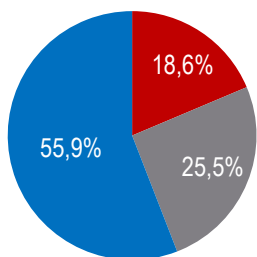

- Mjög eða frekar ósammála
- Hvorki sammála né ósammála
- Mjög eða frekar sammála

|            |                             | Mjög ósammála | Frekar ósammála | Hvorki sammála né ósammála | Frekar sammála | Mjög sammála | Fjöldi svara |
|------------|-----------------------------|---------------|-----------------|----------------------------|----------------|--------------|--------------|
| Allir      | Allir                       | 6,8%          | 11,8%           | 25,5%                      | 35,8%          | 20,1%        | 842          |
| Kyn        | Karl                        | 7,6%          | 13,1%           | 25,5%                      | 36,3%          | 17,4%        | 440          |
|            | Kona                        | 5,9%          | 10,4%           | 25,4%                      | 35,3%          | 23,0%        | 402          |
| Aldur      | 18-29 ára                   | 4,4%          | 11,6%           | 19,4%                      | 40,3%          | 24,2%        | 217          |
|            | 30-39 ára                   | 8,8%          | 17,8%           | 25,2%                      | 28,8%          | 19,3%        | 167          |
|            | 40-49 ára                   | 7,4%          | 7,9%            | 26,9%                      | 36,7%          | 21,0%        | 158          |
|            | 50-64 ára                   | 9,6%          | 10,0%           | 29,8%                      | 35,2%          | 15,4%        | 200          |
|            | 65-80 ára                   | 2,0%          | 12,3%           | 27,9%                      | 37,3%          | 20,5%        | 100          |
| Búseta     | Höfuðborgarsvæðið           | 8,0%          | 12,4%           | 27,7%                      | 34,1%          | 17,8%        | 521          |
|            | Nærsvæitir höfuðb.          | 8,4%          | 17,9%           | 22,3%                      | 32,8%          | 18,6%        | 109          |
|            | Landið                      | 3,2%          | 7,3%            | 21,4%                      | 41,6%          | 26,5%        | 211          |
| Menntun    | Grunnskóli (skylda)         | 10,1%         | 12,8%           | 26,3%                      | 26,6%          | 24,2%        | 202          |
|            | Starfsnám                   | 8,1%          | 11,2%           | 30,2%                      | 32,1%          | 18,4%        | 42           |
|            | Bóklegt framhaldsnám        | 4,9%          | 12,8%           | 21,3%                      | 42,9%          | 18,0%        | 141          |
|            | Verkefni framhaldsnám       | 6,3%          | 12,1%           | 26,4%                      | 39,8%          | 15,4%        | 144          |
|            | Sérskólar við hásk.stig     | 7,2%          | 9,6%            | 20,7%                      | 40,1%          | 22,3%        | 30           |
|            | Háskólanám                  | 5,5%          | 11,0%           | 26,3%                      | 37,0%          | 20,3%        | 279          |
| Starf      | Stjórnendur og sérfræðingar | 5,6%          | 8,9%            | 25,0%                      | 38,2%          | 22,3%        | 247          |
|            | Tækna- og skrifstofufólk    | 7,0%          | 9,6%            | 26,3%                      | 40,1%          | 17,0%        | 115          |
|            | Þjónustu- og afgr.fólk      | 7,3%          | 10,2%           | 23,7%                      | 37,9%          | 20,8%        | 121          |
|            | Iðnaðarm. og sérh. í iðnaði | 6,8%          | 16,6%           | 29,6%                      | 33,3%          | 13,7%        | 73           |
|            | Véla-/verkaf./Sjóm./Bændur  | 6,5%          | 12,1%           | 30,5%                      | 33,4%          | 17,5%        | 70           |
|            | Námsmenn                    | 6,6%          | 18,8%           | 18,3%                      | 29,3%          | 27,0%        | 101          |
|            | Ekki útvinnandi             | 7,4%          | 14,0%           | 30,5%                      | 32,0%          | 16,0%        | 103          |
| Heimilist. | Undir 250 þúsund            | 13,7%         | 7,1%            | 29,2%                      | 31,2%          | 18,8%        | 87           |
|            | 250-399 þúsund              | 10,9%         | 13,3%           | 29,3%                      | 33,1%          | 13,4%        | 115          |
|            | 400-599 þúsund              | 5,7%          | 11,7%           | 32,4%                      | 36,4%          | 13,8%        | 151          |
|            | 600-799 þúsund              | 6,0%          | 15,3%           | 22,1%                      | 30,2%          | 26,3%        | 125          |
|            | 800 þúsund eða hærra        | 3,9%          | 13,1%           | 19,5%                      | 39,5%          | 24,0%        | 265          |

\*Spurðir voru: Allir

\*\*Þeir sem tóku ekki afstöðu eru þeir sem svöruðu annað hvort 'veit ekki' eða 'vil ekki svara'

[fms06\_1] Hér að neðan eru nokkrar ólíkar fullyrðingar um ferðapjónustu og erlenda ferðamenn.  
- Ferðapjónusta hefur leitt til fjölbreyttari þjónustu sem ég hef nýtt mér.

| Svör                       | Fjöldi | Hlutfall% | Vikmörk +/- |
|----------------------------|--------|-----------|-------------|
| Mjög ósammála              | 97     | 11,1%     | 2,1%        |
| Frekar ósammála            | 109    | 12,4%     | 2,2%        |
| Hvorki sammála né ósammála | 299    | 34,2%     | 3,1%        |
| Frekar sammála             | 251    | 28,7%     | 3,0%        |
| Mjög sammála               | 119    | 13,6%     | 2,3%        |
| Fjöldi svara               | 874    | 100,0%    |             |
| Tóku afstöðu               | 874    | 94,8%     |             |
| Tóku ekki afstöðu**        | 48     | 5,2%      |             |
| Fjöldi svara               | 922    | 100,0%    |             |
| Spurðir*                   | 922    | 100,0%    |             |
| Ekki spurðir               | 0      | 0,0%      |             |
| Fjöldi þátttakenda         | 922    | 100,0%    |             |

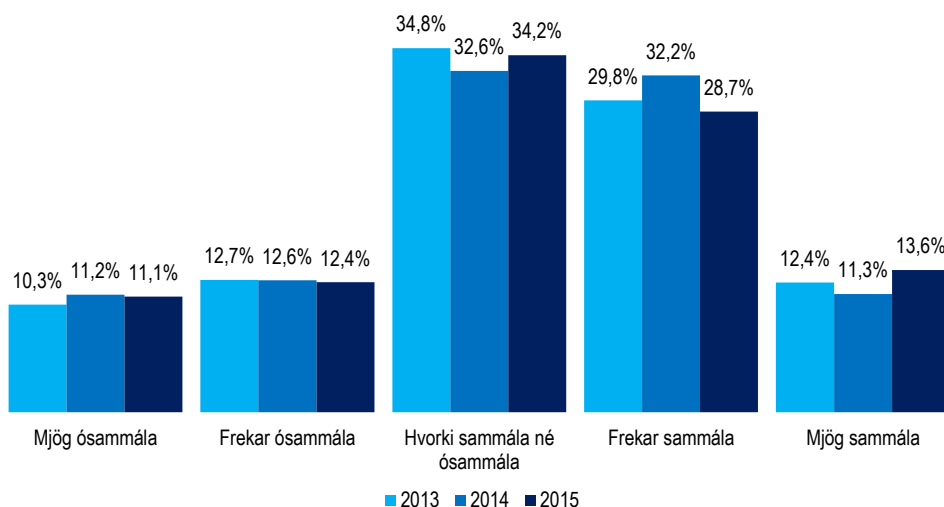

Ferðapjónusta hefur leitt til fjölbreyttari þjónustu sem ég hef nýtt mér

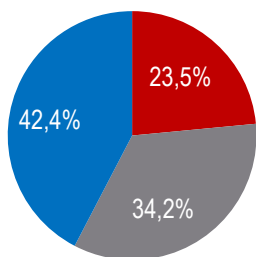

- MJÖG EÐA FREKAR ÓSAMMÁLA
- HVORKI SAMMÁLA NÉ ÓSAMMÁLA
- MJÖG EÐA FREKAR SAMMÁLA

|                      |                             | Mjög ósammála | Frekar ósammála | Hvorki sammála né ósammála | Frekar sammála | Mjög sammála | Fjöldi svara |
|----------------------|-----------------------------|---------------|-----------------|----------------------------|----------------|--------------|--------------|
| Allir                | Allir                       | 11,1%         | 12,4%           | 34,2%                      | 28,7%          | 13,6%        | 874          |
| Kyn                  | Karl                        | 10,0%         | 12,7%           | 36,0%                      | 26,5%          | 14,8%        | 449          |
|                      | Kona                        | 12,2%         | 12,1%           | 32,2%                      | 31,1%          | 12,4%        | 426          |
| Aldur                | 18-29 ára                   | 9,5%          | 12,7%           | 38,2%                      | 25,1%          | 14,5%        | 219          |
|                      | 30-39 ára                   | 9,1%          | 14,1%           | 34,2%                      | 26,4%          | 16,2%        | 170          |
|                      | 40-49 ára                   | 12,3%         | 12,7%           | 23,9%                      | 38,7%          | 12,4%        | 167          |
|                      | 50-64 ára                   | 13,5%         | 9,3%            | 36,5%                      | 28,8%          | 11,9%        | 206          |
|                      | 65-80 ára                   | 10,8%         | 14,5%           | 37,1%                      | 24,6%          | 12,9%        | 112          |
| Búseta               | Höfuðborgarsvæðið           | 12,9%         | 13,0%           | 33,0%                      | 26,6%          | 14,4%        | 557          |
|                      | Nærsvæitir höfuðb.          | 9,8%          | 12,6%           | 45,5%                      | 21,6%          | 10,5%        | 108          |
|                      | Landið                      | 6,8%          | 10,7%           | 31,3%                      | 38,2%          | 13,0%        | 209          |
| Menntun              | Grunnskóli (skylda)         | 16,8%         | 12,2%           | 34,4%                      | 21,4%          | 15,2%        | 222          |
|                      | Starfsnám                   | 6,7%          | 16,2%           | 41,9%                      | 22,3%          | 12,8%        | 41           |
|                      | Bóklegt framhaldsnám        | 7,7%          | 15,9%           | 39,2%                      | 27,7%          | 9,5%         | 145          |
|                      | Verklegt framhaldsnám       | 10,8%         | 10,0%           | 42,6%                      | 30,7%          | 5,9%         | 147          |
|                      | Sérskólar við hásk.stig     | 5,6%          | 12,9%           | 28,1%                      | 28,4%          | 24,9%        | 31           |
|                      | Háskólanám                  | 9,5%          | 11,1%           | 27,0%                      | 34,8%          | 17,5%        | 284          |
| Starf                | Stjórnendur og sérfræðingar | 8,2%          | 12,1%           | 29,1%                      | 32,1%          | 18,5%        | 251          |
|                      | Tæknar og skrifstofufólk    | 10,3%         | 7,6%            | 35,5%                      | 32,9%          | 13,8%        | 120          |
|                      | Þjónustu- og afgr.fólk      | 11,1%         | 14,9%           | 30,5%                      | 27,9%          | 15,5%        | 125          |
|                      | Iðnaðarm. og sérh. í iðnaði | 9,2%          | 13,3%           | 46,4%                      | 27,6%          | 3,4%         | 77           |
|                      | Véla-/verkaf./Sjóm./Bændur  | 8,6%          | 12,1%           | 37,6%                      | 25,3%          | 16,4%        | 68           |
|                      | Námsmenn                    | 12,3%         | 13,1%           | 40,4%                      | 23,7%          | 10,6%        | 103          |
| Heimilist.           | Ekki útvinnandi             | 17,2%         | 13,7%           | 35,0%                      | 26,5%          | 7,6%         | 121          |
|                      | Undir 250 þúsund            | 16,9%         | 16,4%           | 41,4%                      | 17,8%          | 7,5%         | 95           |
|                      | 250-399 þúsund              | 12,8%         | 13,4%           | 38,8%                      | 28,5%          | 6,5%         | 116          |
|                      | 400-599 þúsund              | 14,2%         | 9,4%            | 34,8%                      | 31,0%          | 10,6%        | 160          |
|                      | 600-799 þúsund              | 10,7%         | 9,4%            | 31,7%                      | 34,6%          | 13,6%        | 134          |
| 800 þúsund eða hærra | 4,7%                        | 13,6%         | 28,2%           | 30,6%                      | 23,0%          | 270          |              |

\*Spurðir voru: Allir

\*\*Þeir sem tóku ekki afstöðu eru þeir sem svöruðu annað hvort 'veit ekki' eða 'vil ekki svara'

[fms06\_2] Hér að neðan eru nokkrar ólíkar fullyrðingar um ferðapjónustu og erlenda ferðamenn.

- Ferðamenn hafa aukið áhuga Íslendinga á íslenskrí náttúru.

| Svör                       | Fjöldi | Hlutfall% | Vikmörk +/- |
|----------------------------|--------|-----------|-------------|
| Mjög ósammála              | 40     | 4,5%      | 1,4%        |
| Frekar ósammála            | 93     | 10,6%     | 2,0%        |
| Hvorki sammála né ósammála | 204    | 23,3%     | 2,8%        |
| Frekar sammála             | 357    | 40,7%     | 3,3%        |
| Mjög sammála               | 182    | 20,8%     | 2,7%        |
| Fjöldi svara               | 876    | 100,0%    |             |
| Tóku afstöðu               | 876    | 95,1%     |             |
| Tóku ekki afstöðu**        | 46     | 4,9%      |             |
| Fjöldi svara               | 922    | 100,0%    |             |
| Spurðir*                   | 922    | 100,0%    |             |
| Ekki spurðir               | 0      | 0,0%      |             |
| Fjöldi þátttakenda         | 922    | 100,0%    |             |

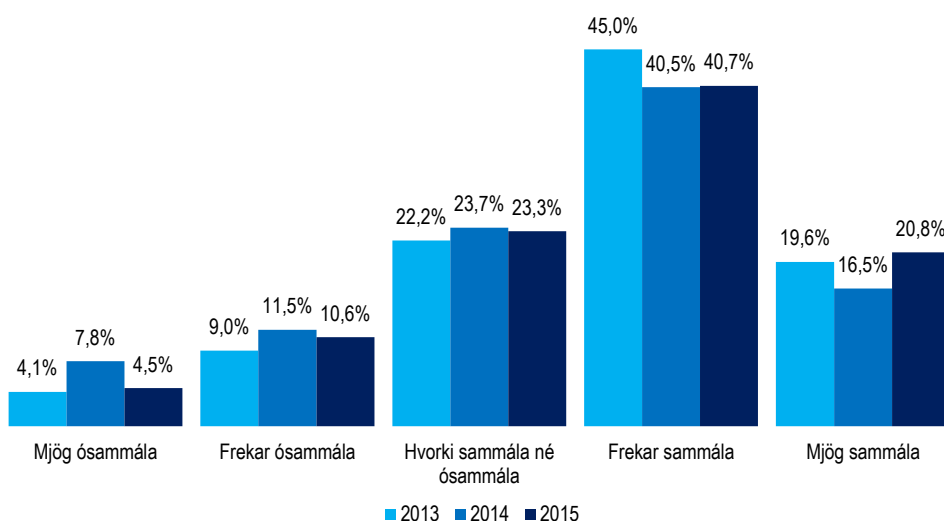

Ferðamenn hafa aukið áhuga Íslendinga á íslenskrí náttúru

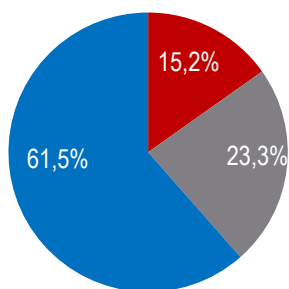

- Mjög eða frekar ósammála
- Hvorki sammála né ósammála
- Mjög eða frekar sammála

|            |                             | Mjög ósammála | Frekar ósammála | Hvorki sammála né ósammála | Frekar sammála | Mjög sammála | Fjöldi svara |
|------------|-----------------------------|---------------|-----------------|----------------------------|----------------|--------------|--------------|
| Allir      | Allir                       | 4,5%          | 10,6%           | 23,3%                      | 40,7%          | 20,8%        | 876          |
| Kyn        | Karl                        | 5,6%          | 11,4%           | 23,7%                      | 38,3%          | 21,1%        | 441          |
|            | Kona                        | 3,5%          | 9,9%            | 22,9%                      | 43,2%          | 20,5%        | 435          |
| Aldur      | 18-29 ára                   | 2,1%          | 10,1%           | 19,3%                      | 43,0%          | 25,5%        | 222          |
|            | 30-39 ára                   | 2,5%          | 10,3%           | 20,6%                      | 43,7%          | 22,9%        | 167          |
|            | 40-49 ára                   | 8,5%          | 11,1%           | 21,7%                      | 39,8%          | 18,9%        | 168          |
|            | 50-64 ára                   | 7,1%          | 10,2%           | 28,0%                      | 35,8%          | 18,8%        | 208          |
|            | 65-80 ára                   | 1,5%          | 12,4%           | 29,1%                      | 42,0%          | 15,0%        | 111          |
| Búseta     | Höfuðborgarsvæðið           | 4,9%          | 11,2%           | 23,2%                      | 39,5%          | 21,1%        | 558          |
|            | Nærsvæitir höfuðb.          | 1,5%          | 11,1%           | 22,6%                      | 49,9%          | 15,0%        | 109          |
|            | Landið                      | 5,1%          | 9,0%            | 24,1%                      | 38,9%          | 22,9%        | 209          |
| Menntun    | Grunnskóli (skylda)         | 5,6%          | 12,4%           | 21,3%                      | 34,5%          | 26,1%        | 225          |
|            | Starfsnám                   | 1,3%          | 7,1%            | 36,7%                      | 31,0%          | 23,9%        | 43           |
|            | Bóklegt framhaldsnám        | 2,4%          | 13,6%           | 20,2%                      | 39,7%          | 24,1%        | 144          |
|            | Verklegt framhaldsnám       | 5,8%          | 10,7%           | 27,3%                      | 42,1%          | 14,1%        | 150          |
|            | Sérskólar við hásk.stig     | 3,1%          | 12,4%           | 24,4%                      | 34,1%          | 26,0%        | 31           |
|            | Háskólanám                  | 4,8%          | 8,1%            | 22,1%                      | 47,7%          | 17,3%        | 282          |
| Starf      | Stjórnendur og sérfræðingar | 4,8%          | 8,1%            | 21,8%                      | 45,5%          | 19,8%        | 250          |
|            | Tæknar og skrifstofufólk    | 1,9%          | 16,1%           | 23,4%                      | 37,6%          | 21,1%        | 118          |
|            | Þjónustu- og afgr.fólk      | ,4%           | 8,9%            | 18,7%                      | 43,7%          | 28,4%        | 129          |
|            | Iðnaðarm. og sérh. í iðnaði | 9,2%          | 13,5%           | 21,1%                      | 35,3%          | 20,8%        | 76           |
|            | Véla-/verkaf./Sjóm./Bændur  | 5,9%          | 10,0%           | 25,4%                      | 39,8%          | 18,9%        | 69           |
|            | Námsmenn                    | 1,4%          | 11,0%           | 22,4%                      | 46,1%          | 19,1%        | 102          |
|            | Ekki útí vinnandi           | 10,3%         | 11,8%           | 31,7%                      | 33,0%          | 13,2%        | 122          |
| Heimilist. | Undir 250 þúsund            | 5,7%          | 2,6%            | 25,5%                      | 39,0%          | 27,2%        | 93           |
|            | 250-399 þúsund              | 6,2%          | 14,3%           | 26,0%                      | 33,5%          | 20,1%        | 114          |
|            | 400-599 þúsund              | 3,6%          | 14,8%           | 21,8%                      | 40,8%          | 19,0%        | 160          |
|            | 600-799 þúsund              | 2,7%          | 12,8%           | 18,6%                      | 44,5%          | 21,3%        | 132          |
|            | 800 þúsund eða hærra        | 3,4%          | 10,7%           | 21,1%                      | 44,9%          | 19,8%        | 270          |

\*Spurðir voru: Allir

\*\*Þeir sem tóku ekki afstöðu eru þeir sem svöruðu annað hvort 'veit ekki' eða 'vil ekki svara'

[fms06\_3] Hér að neðan eru nokkrar ólíkar fullyrðingar um ferðapjónustu og erlenda ferðamenn.  
- Ferðamenn hafa aukið áhuga Íslendinga á eigin menningu.

| Svör                       | Fjöldi | Hlutfall% | Vikmörk +/- |
|----------------------------|--------|-----------|-------------|
| Mjög ósammála              | 44     | 5,0%      | 1,4%        |
| Frekar ósammála            | 91     | 10,3%     | 2,0%        |
| Hvorki sammála né ósammála | 291    | 33,1%     | 3,1%        |
| Frekar sammála             | 344    | 39,0%     | 3,2%        |
| Mjög sammála               | 110    | 12,5%     | 2,2%        |
| Fjöldi svara               | 880    | 100,0%    |             |
| Tóku afstöðu               | 880    | 95,4%     |             |
| Tóku ekki afstöðu**        | 42     | 4,6%      |             |
| Fjöldi svara               | 922    | 100,0%    |             |
| Spurðir*                   | 922    | 100,0%    |             |
| Ekki spurðir               | 0      | 0,0%      |             |
| Fjöldi þátttakenda         | 922    | 100,0%    |             |

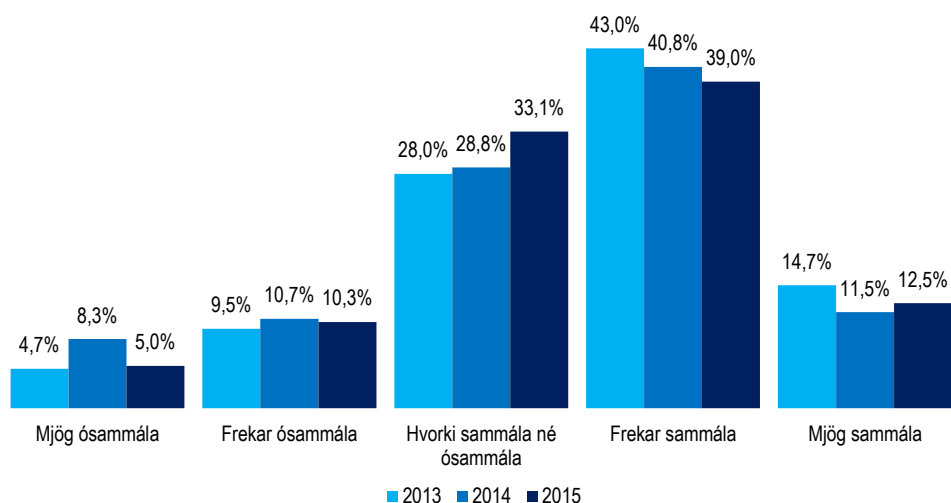

Ferðamenn hafa aukið áhuga Íslendinga á eigin menningu

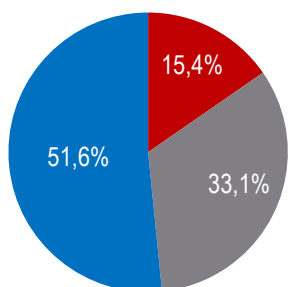

- MJÖG EÐA FREKAR ÓSAMMÁLA
- HVORKI SAMMÁLA NÉ ÓSAMMÁLA
- MJÖG EÐA FREKAR SAMMÁLA

|                      |                             | Mjög ósammála | Frekar ósammála | Hvorki sammála né ósammála | Frekar sammála | Mjög sammála | Fjöldi svara |
|----------------------|-----------------------------|---------------|-----------------|----------------------------|----------------|--------------|--------------|
| Allir                | Allir                       | 5,0%          | 10,3%           | 33,1%                      | 39,0%          | 12,5%        | 880          |
| Kyn                  | Karl                        | 5,7%          | 10,6%           | 36,0%                      | 36,4%          | 11,2%        | 439          |
|                      | Kona                        | 4,3%          | 10,0%           | 30,1%                      | 41,7%          | 13,9%        | 440          |
| Aldur                | 18-29 ára                   | 2,2%          | 12,1%           | 32,0%                      | 36,5%          | 17,3%        | 223          |
|                      | 30-39 ára                   | 5,1%          | 13,1%           | 33,1%                      | 34,7%          | 14,0%        | 168          |
|                      | 40-49 ára                   | 8,7%          | 8,1%            | 33,5%                      | 38,9%          | 10,8%        | 169          |
|                      | 50-64 ára                   | 4,9%          | 9,1%            | 35,2%                      | 42,3%          | 8,4%         | 208          |
|                      | 65-80 ára                   | 5,4%          | 8,3%            | 30,5%                      | 44,7%          | 11,0%        | 112          |
| Búseta               | Höfuðborgarsvæðið           | 5,9%          | 11,5%           | 33,4%                      | 36,6%          | 12,5%        | 564          |
|                      | Nærsvæitir höfuðb.          | ,3%           | 12,0%           | 33,9%                      | 48,4%          | 5,3%         | 107          |
|                      | Landið                      | 5,1%          | 6,3%            | 31,6%                      | 40,7%          | 16,3%        | 209          |
| Menntun              | Grunnskóli (skylda)         | 7,7%          | 11,3%           | 29,6%                      | 35,7%          | 15,6%        | 222          |
|                      | Starfsnám                   | 1,3%          | 6,7%            | 40,7%                      | 35,3%          | 16,1%        | 43           |
|                      | Bóklegt framhaldsnám        | 2,7%          | 9,5%            | 33,9%                      | 44,4%          | 9,5%         | 145          |
|                      | Verkefni framhaldsnám       | 4,9%          | 12,8%           | 38,2%                      | 32,3%          | 11,8%        | 150          |
|                      | Sérskólar við hásk.stig     | 3,9%          | 15,4%           | 27,0%                      | 43,0%          | 10,8%        | 31           |
|                      | Háskólanám                  | 5,0%          | 8,8%            | 31,5%                      | 42,8%          | 12,0%        | 286          |
| Starf                | Stjórnendur og sérfræðingar | 3,8%          | 10,4%           | 32,4%                      | 40,8%          | 12,6%        | 252          |
|                      | Tæknar og skrifstofufólk    | 6,2%          | 8,0%            | 33,2%                      | 43,6%          | 9,0%         | 118          |
|                      | Þjónustu- og afgr.fólk      | 2,0%          | 5,0%            | 38,6%                      | 37,0%          | 17,4%        | 131          |
|                      | Iðnaðarm. og sérh. í iðnaði | 7,6%          | 10,0%           | 32,2%                      | 43,0%          | 7,2%         | 76           |
|                      | Véla-/verkaf./Sjóm./Bændur  | 4,6%          | 12,0%           | 37,4%                      | 33,4%          | 12,5%        | 67           |
|                      | Námsmenn                    | 2,4%          | 17,3%           | 35,1%                      | 32,7%          | 12,6%        | 103          |
| Heimilist.           | Ekki útvinnandi             | 11,0%         | 12,5%           | 24,3%                      | 39,1%          | 13,1%        | 122          |
|                      | Undir 250 þúsund            | 3,5%          | 4,0%            | 29,3%                      | 43,4%          | 19,7%        | 92           |
|                      | 250-399 þúsund              | 7,2%          | 13,2%           | 35,1%                      | 36,2%          | 8,3%         | 117          |
|                      | 400-599 þúsund              | 6,9%          | 14,1%           | 24,6%                      | 46,0%          | 8,3%         | 160          |
|                      | 600-799 þúsund              | 3,4%          | 9,7%            | 36,4%                      | 37,7%          | 12,8%        | 132          |
| 800 þúsund eða hærra | 3,5%                        | 10,2%         | 33,2%           | 38,5%                      | 14,5%          | 271          |              |

\*Spurðir voru: Allir

\*\*Þeir sem tóku ekki afstöðu eru þeir sem svöruðu annað hvort 'veit ekki' eða 'vil ekki svara'

[fms06\_4] Hér að neðan eru nokkrar ólíkar fullyrðingar um ferðapjónustu og erlenda ferðamenn.  
- Álag ferðamanna á íslenska náttúru er of mikið

| Svör                       | Fjöldi | Hlutfall% | Vikmörk +/- |
|----------------------------|--------|-----------|-------------|
| Mjög ósammála              | 26     | 2,9%      | 1,1%        |
| Frekar ósammála            | 50     | 5,6%      | 1,5%        |
| Hvorki sammála né ósammála | 141    | 15,8%     | 2,4%        |
| Frekar sammála             | 359    | 40,3%     | 3,2%        |
| Mjög sammála               | 315    | 35,4%     | 3,1%        |
| Fjöldi svara               | 890    | 100,0%    |             |
| Tóku afstöðu               | 890    | 96,5%     |             |
| Tóku ekki afstöðu**        | 32     | 3,5%      |             |
| Fjöldi svara               | 922    | 100,0%    |             |
| Spurðir*                   | 922    | 100,0%    |             |
| Ekki spurðir               | 0      | 0,0%      |             |
| Fjöldi þátttakenda         | 922    | 100,0%    |             |

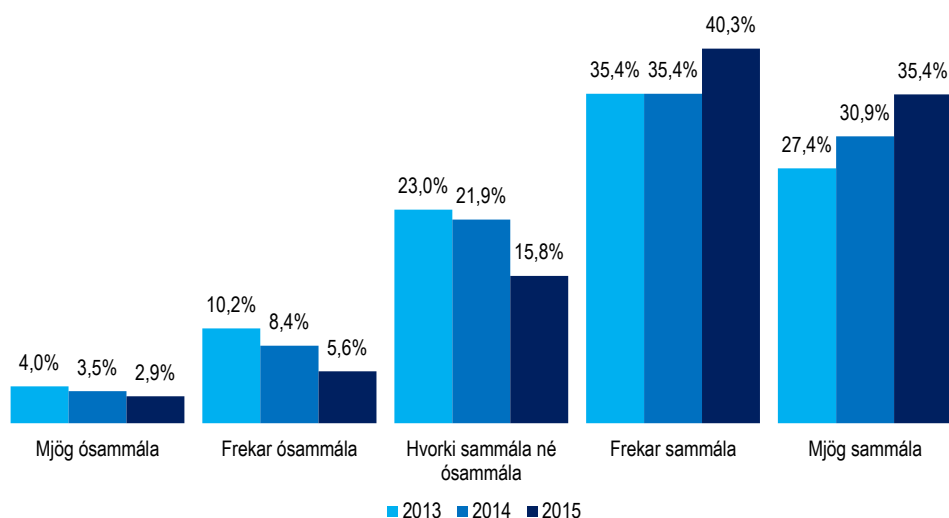

Álag ferðamanna á íslenska náttúru er of mikið

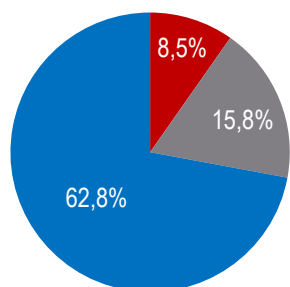

- MJÖG EÐA FREKAR ÓSAMMÁLA
- HVORKI SAMMÁLA NÉ ÓSAMMÁLA
- MJÖG EÐA FREKAR SAMMÁLA

|                 |                             | Mjög ósammála | Frekar ósammála | Hvorki sammála né ósammála | Frekar sammála | Mjög sammála | Fjöldi svara |
|-----------------|-----------------------------|---------------|-----------------|----------------------------|----------------|--------------|--------------|
| Allir           | Allir                       | 2,9%          | 5,6%            | 15,8%                      | 40,3%          | 35,4%        | 890          |
| Kyn             | Karl                        | 3,1%          | 4,9%            | 17,2%                      | 38,4%          | 36,4%        | 453          |
|                 | Kona                        | 2,6%          | 6,3%            | 14,4%                      | 42,3%          | 34,3%        | 437          |
| Aldur           | 18-29 ára                   | 3,7%          | 9,3%            | 12,4%                      | 38,7%          | 35,9%        | 226          |
|                 | 30-39 ára                   | 2,0%          | 5,8%            | 17,3%                      | 40,4%          | 34,5%        | 168          |
|                 | 40-49 ára                   | 3,1%          | 4,0%            | 19,3%                      | 40,3%          | 33,2%        | 171          |
|                 | 50-64 ára                   | 2,9%          | 4,0%            | 14,2%                      | 41,7%          | 37,4%        | 209          |
|                 | 65-80 ára                   | 2,3%          | 3,3%            | 18,4%                      | 40,9%          | 35,1%        | 115          |
| Búseta          | Höfuðborgarsvæðið           | 2,9%          | 5,0%            | 15,6%                      | 39,3%          | 37,2%        | 568          |
|                 | Nærsvæitir höfuðb.          | 1,3%          | 4,9%            | 14,4%                      | 48,2%          | 31,1%        | 111          |
|                 | Landið                      | 3,6%          | 7,4%            | 17,3%                      | 39,0%          | 32,7%        | 211          |
| Menntun         | Grunnskóli (skylda)         | 3,5%          | 5,2%            | 17,9%                      | 38,3%          | 35,1%        | 229          |
|                 | Starfsnám                   | 4,6%          | 5,2%            | 17,5%                      | 43,4%          | 29,3%        | 42           |
|                 | Bóklegt framhaldsnám        | 1,6%          | 7,9%            | 12,3%                      | 45,9%          | 32,4%        | 145          |
|                 | Verklegt framhaldsnám       | 2,7%          | 5,6%            | 17,3%                      | 30,9%          | 43,6%        | 150          |
|                 | Sérskólar við hásk.stig     | 2,7%          | 3,5%            | 21,3%                      | 37,3%          | 35,2%        | 31           |
|                 | Háskólanám                  | 3,0%          | 5,1%            | 14,7%                      | 43,7%          | 33,5%        | 288          |
| Starf           | Stjórnendur og sérfræðingar | 3,0%          | 4,5%            | 15,4%                      | 46,1%          | 30,9%        | 253          |
|                 | Tæknar og skrifstofufólk    | 1,7%          | 1,4%            | 14,9%                      | 43,8%          | 38,1%        | 120          |
|                 | Þjónustu- og afgr.fólk      | 5,0%          | 7,8%            | 17,4%                      | 33,0%          | 36,8%        | 131          |
|                 | Iðnaðarm. og sérh. í iðnaði | 2,1%          | 7,3%            | 15,3%                      | 31,7%          | 43,5%        | 77           |
|                 | Véla-/verkaf./Sjóm./Bændur  | 3,6%          | 4,5%            | 24,0%                      | 26,0%          | 41,9%        | 69           |
|                 | Námsmenn                    | 1,7%          | 11,3%           | 9,1%                       | 45,5%          | 32,3%        | 103          |
| Ekki útvinnandi | ,9%                         | 4,8%          | 15,7%           | 42,0%                      | 36,7%          | 126          |              |
| Heimilist.      | Undir 250 þúsund            | 4,1%          | 5,2%            | 17,2%                      | 43,4%          | 30,1%        | 93           |
|                 | 250-399 þúsund              | -             | 8,1%            | 17,0%                      | 35,8%          | 39,1%        | 119          |
|                 | 400-599 þúsund              | 3,5%          | 5,8%            | 18,4%                      | 32,1%          | 40,2%        | 164          |
|                 | 600-799 þúsund              | 2,4%          | 5,2%            | 14,6%                      | 42,9%          | 34,9%        | 133          |
|                 | 800 þúsund eða hærra        | 3,6%          | 5,7%            | 15,8%                      | 42,9%          | 32,0%        | 273          |

\*Spurðir voru: Allir

\*\*Þeir sem tóku ekki afstöðu eru þeir sem svöruðu annað hvort 'veit ekki' eða 'vil ekki svara'



[fms06\_5] Hér að neðan eru nokkrar ólíkar fullyrðingar um ferðapjónustu og erlenda ferðamenn.  
- Ferðapjónustutengd afþreying er aðlaðandi kostur fyrir Íslendinga

| Svör                       | Fjöldi | Hlutfall% | Vikmörk +/- |
|----------------------------|--------|-----------|-------------|
| Mjög ósammála              | 47     | 5,3%      | 1,5%        |
| Frekar ósammála            | 82     | 9,4%      | 1,9%        |
| Hvorki sammála né ósammála | 211    | 24,0%     | 2,8%        |
| Frekar sammála             | 385    | 43,8%     | 3,3%        |
| Mjög sammála               | 155    | 17,6%     | 2,5%        |
| Fjöldi svara               | 880    | 100,0%    |             |
| Tóku afstöðu               | 880    | 95,4%     |             |
| Tóku ekki afstöðu**        | 42     | 4,6%      |             |
| Fjöldi svara               | 922    | 100,0%    |             |
| Spurðir*                   | 922    | 100,0%    |             |
| Ekki spurðir               | 0      | 0,0%      |             |
| Fjöldi þátttakenda         | 922    | 100,0%    |             |

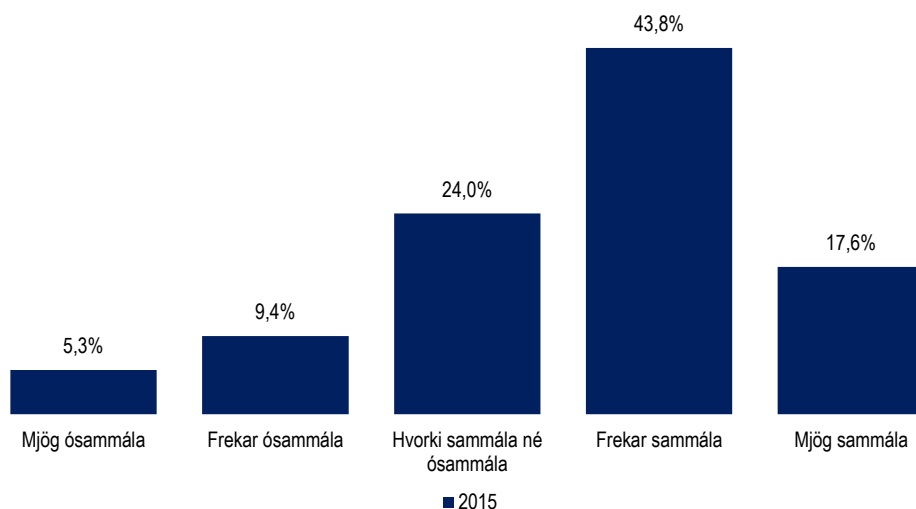

Álag ferðamanna á íslenska náttúru er of mikið

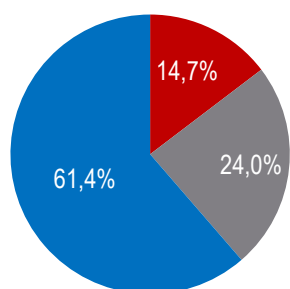

- Mjög eða frekar ósammála
- Hvorki sammála né ósammála
- Mjög eða frekar sammála

|            |                             | Mjög ósammála | Frekar ósammála | Hvorki sammála né ósammála | Frekar sammála | Mjög sammála | Fjöldi svara |
|------------|-----------------------------|---------------|-----------------|----------------------------|----------------|--------------|--------------|
| Allir      | Allir                       | 5,3%          | 9,4%            | 24,0%                      | 43,8%          | 17,6%        | 880          |
| Kyn        | Karl                        | 5,4%          | 9,8%            | 27,8%                      | 40,1%          | 17,0%        | 453          |
|            | Kona                        | 5,2%          | 8,9%            | 20,0%                      | 47,7%          | 18,3%        | 426          |
| Aldur      | 18-29 ára                   | 4,0%          | 11,9%           | 24,6%                      | 39,7%          | 19,8%        | 224          |
|            | 30-39 ára                   | 6,1%          | 8,0%            | 24,2%                      | 42,1%          | 19,5%        | 167          |
|            | 40-49 ára                   | 4,3%          | 11,5%           | 16,3%                      | 47,3%          | 20,6%        | 172          |
|            | 50-64 ára                   | 6,6%          | 6,3%            | 27,5%                      | 48,0%          | 11,6%        | 209          |
|            | 65-80 ára                   | 5,8%          | 8,5%            | 27,9%                      | 40,9%          | 16,9%        | 107          |
| Búseta     | Höfuðborgarsvæðið           | 4,8%          | 10,2%           | 23,3%                      | 44,5%          | 17,3%        | 558          |
|            | Nærsvæitir höfuðb.          | 8,0%          | 9,1%            | 26,0%                      | 40,3%          | 16,6%        | 110          |
|            | Landið                      | 5,3%          | 7,3%            | 24,8%                      | 43,7%          | 18,9%        | 211          |
| Menntun    | Grunnskóli (skylda)         | 4,2%          | 7,6%            | 23,3%                      | 46,7%          | 18,2%        | 225          |
|            | Starfsnám                   | 3,9%          | 11,9%           | 31,1%                      | 37,4%          | 15,6%        | 40           |
|            | Bóklegt framhaldsnám        | 8,7%          | 7,7%            | 27,7%                      | 39,1%          | 16,8%        | 145          |
|            | Verkefnt framhaldsnám       | 6,6%          | 14,3%           | 23,7%                      | 40,6%          | 14,7%        | 152          |
|            | Sérskólar við hásk.stig     | 2,7%          | 17,7%           | 22,5%                      | 37,3%          | 19,8%        | 31           |
|            | Háskólanám                  | 4,3%          | 7,5%            | 21,7%                      | 47,5%          | 19,0%        | 282          |
| Starf      | Stjórnendur og sérfræðingar | 3,9%          | 8,0%            | 21,4%                      | 46,0%          | 20,8%        | 250          |
|            | Tæknar og skrifstofufólk    | 3,3%          | 8,1%            | 25,3%                      | 47,8%          | 15,5%        | 119          |
|            | Þjónustu- og afgr.fólk      | 2,9%          | 9,7%            | 24,7%                      | 42,3%          | 20,4%        | 134          |
|            | Iðnaðarm. og sérh. í iðnaði | 8,0%          | 13,0%           | 25,6%                      | 36,5%          | 16,9%        | 77           |
|            | Véla-/verkaf./Sjóm./Bændur  | 8,9%          | 9,4%            | 25,2%                      | 42,4%          | 14,1%        | 70           |
|            | Námsmenn                    | 5,4%          | 14,8%           | 21,4%                      | 42,2%          | 16,3%        | 102          |
|            | Ekki útvinnandi             | 9,7%          | 5,9%            | 27,2%                      | 44,3%          | 12,9%        | 116          |
| Heimilist. | Undir 250 þúsund            | 8,9%          | 12,5%           | 28,8%                      | 33,7%          | 16,1%        | 93           |
|            | 250-399 þúsund              | 9,9%          | 4,0%            | 30,2%                      | 46,3%          | 9,6%         | 116          |
|            | 400-599 þúsund              | 6,8%          | 11,5%           | 21,7%                      | 42,4%          | 17,6%        | 160          |
|            | 600-799 þúsund              | 2,3%          | 10,3%           | 27,4%                      | 44,1%          | 15,9%        | 130          |
|            | 800 þúsund eða hærra        | 3,0%          | 9,1%            | 18,1%                      | 47,6%          | 22,3%        | 269          |

\*Spurðir voru: Allir

\*\*Þeir sem tóku ekki afstöðu eru þeir sem svöruðu annað hvort 'veit ekki' eða 'vil ekki svara'



## [fms01] Ferðaðist þú eitthvað innanlands eða utan á síðasta ári (2015)?

| Svör                        | Fjöldi | Hlutfall% | Vikmörk +/- |
|-----------------------------|--------|-----------|-------------|
| Já, eingöngu innanlands     | 214    | 23,4%     | 2,7%        |
| Já, eingöngu utanlands      | 82     | 9,0%      | 1,9%        |
| Já, bæði innanlands og utan | 564    | 61,7%     | 3,2%        |
| Nei, ég ferðaðist ekki      | 54     | 5,9%      | 1,5%        |
| Fjöldi svara                | 914    | 100,0%    |             |
| Tóku afstöðu                | 914    | 99,1%     |             |
| Tóku ekki afstöðu**         | 8      | 0,9%      |             |
| Fjöldi svara                | 922    | 100,0%    |             |
| Spurðir*                    | 922    | 100,0%    |             |
| Ekki spurðir                | 0      | 0,0%      |             |
| Fjöldi þátttakenda          | 922    | 100,0%    |             |

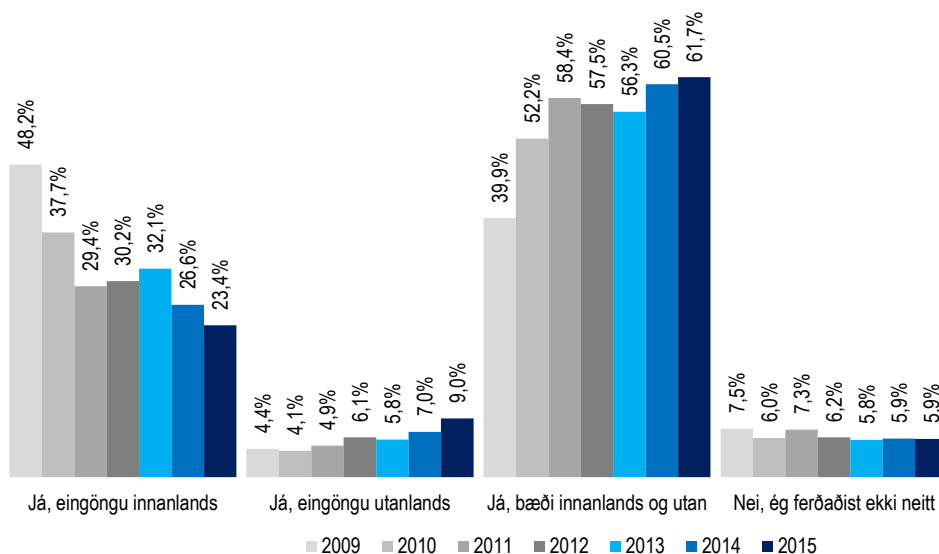

Ferðalög árið 2015

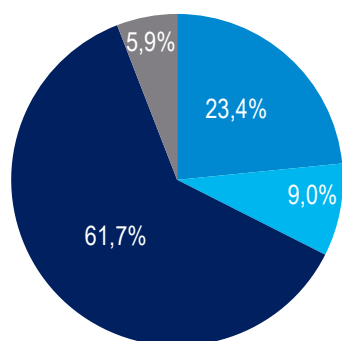

- Eingöngu innanlands
- Eingöngu utanlands
- Bæði innanlands og utan
- Ferðaðist ekkert

|             |                             | Já, eingöngu innanlands | Já, eingöngu utanlands | Já, bæði innanlands og utan | Nei, ég ferðaðist ekki neitt | Fjöldi svara |
|-------------|-----------------------------|-------------------------|------------------------|-----------------------------|------------------------------|--------------|
| Allir       | Allir                       | 23,4%                   | 9,0%                   | 61,7%                       | 5,9%                         | 914          |
| Kyn         | Karl                        | 23,3%                   | 9,5%                   | 60,8%                       | 6,4%                         | 459          |
|             | Kona                        | 23,6%                   | 8,6%                   | 62,5%                       | 5,3%                         | 455          |
| Aldur       | 18-29 ára                   | 24,2%                   | 13,4%                  | 54,6%                       | 7,8%                         | 229          |
|             | 30-39 ára                   | 22,7%                   | 10,0%                  | 65,7%                       | 1,6%                         | 175          |
|             | 40-49 ára                   | 20,7%                   | 5,5%                   | 66,0%                       | 7,9%                         | 176          |
|             | 50-64 ára                   | 19,8%                   | 7,9%                   | 66,6%                       | 5,8%                         | 214          |
|             | 65-80 ára                   | 33,4%                   | 6,5%                   | 54,2%                       | 5,8%                         | 121          |
| Búseta      | Höfuðborgarsvæðið           | 21,1%                   | 9,2%                   | 66,0%                       | 3,7%                         | 582          |
|             | Nærsvæitir höfuðb.          | 27,0%                   | 8,7%                   | 55,4%                       | 9,0%                         | 115          |
|             | Landið                      | 27,9%                   | 8,7%                   | 53,3%                       | 10,2%                        | 218          |
| Menntun     | Grunnskóli (skylda)         | 33,1%                   | 10,3%                  | 44,0%                       | 12,6%                        | 236          |
|             | Starfsnám                   | 21,3%                   | 4,5%                   | 65,7%                       | 8,5%                         | 43           |
|             | Bóklegt framhaldsnám        | 29,1%                   | 12,8%                  | 56,0%                       | 2,2%                         | 150          |
|             | Verklegt framhaldsnám       | 24,2%                   | 7,7%                   | 62,2%                       | 5,9%                         | 155          |
|             | Sérskólar við hásk.stig     | 23,9%                   | 5,9%                   | 65,3%                       | 4,9%                         | 32           |
|             | Háskólanám                  | 12,7%                   | 7,5%                   | 77,9%                       | 1,9%                         | 293          |
| Starf       | Stjórnendur og sérfræðingar | 11,3%                   | 7,9%                   | 80,0%                       | ,8%                          | 255          |
|             | Tæknar og skrifstofufólk    | 19,2%                   | 3,4%                   | 71,1%                       | 6,3%                         | 124          |
|             | Þjónustu- og afgr.fólk      | 28,0%                   | 11,1%                  | 50,9%                       | 10,0%                        | 136          |
|             | Iðnaðarm. og sérh. í iðnaði | 36,1%                   | 12,9%                  | 47,9%                       | 3,0%                         | 81           |
|             | Véla-/verkaf./Sjóm./Bændur  | 16,3%                   | 14,5%                  | 55,5%                       | 13,7%                        | 72           |
|             | Námsmenn                    | 23,7%                   | 15,2%                  | 59,1%                       | 2,1%                         | 104          |
|             | Ekki útvinnandi             | 39,3%                   | 4,2%                   | 44,3%                       | 12,2%                        | 131          |
| Heimilist.  | Undir 250 þúsund            | 36,0%                   | 7,7%                   | 43,2%                       | 13,2%                        | 95           |
|             | 250-399 þúsund              | 30,1%                   | 12,4%                  | 43,4%                       | 14,1%                        | 118          |
|             | 400-599 þúsund              | 28,6%                   | 7,2%                   | 58,1%                       | 6,1%                         | 170          |
|             | 600-799 þúsund              | 22,4%                   | 8,8%                   | 65,7%                       | 3,1%                         | 137          |
|             | 800 þúsund eða hærra        | 15,2%                   | 7,8%                   | 75,5%                       | 1,5%                         | 277          |
| Nætur innai | 1-6 nætur                   | 29,7%                   | -                      | 70,3%                       | -                            | 231          |
|             | 7-13 nætur                  | 31,6%                   | -                      | 68,4%                       | -                            | 214          |
|             | 14 nætur eða lengur         | 30,1%                   | -                      | 69,9%                       | -                            | 354          |

\*Spurðir voru: Allir

\*\*Þeir sem tóku ekki afstöðu eru þeir sem svöruðu annað hvort 'veit ekki' eða 'vil ekki svara'

Spurning í heild: [fms01] Ferðaðist þú eitthvað innanlands eða utan á síðasta ári (2015)?

- Vinsamlega hafðu í huga að ferð er skilgreind sem ferðalag fjarri heimili þar sem gist er eina nótt eða lengur.

# [fmsE01] Hversu margar utanlandsferðir fórstu á síðasta ári (2015)?

| Svör                | Fjöldi | Hlutfall% | Vikmörk +/- |
|---------------------|--------|-----------|-------------|
| 1 ferð              | 272    | 42,5%     | 3,8%        |
| 2 ferðir            | 204    | 31,9%     | 3,6%        |
| 3 ferðir            | 79     | 12,3%     | 2,5%        |
| 4 ferðir            | 39     | 6,1%      | 1,9%        |
| 5 eða fleiri ferðir | 45     | 7,1%      | 2,0%        |
| Fjöldi svara        | 639    | 100,0%    |             |
| Tóku afstöðu        | 639    | 99,0%     |             |
| Tóku ekki afstöðu** | 7      | 1,1%      |             |
| Fjöldi svara        | 646    | 100,0%    |             |
| Spurðir*            | 646    | 70,1%     |             |
| Ekki spurðir        | 276    | 29,9%     |             |
| Fjöldi þátttakenda  | 922    | 100,0%    |             |

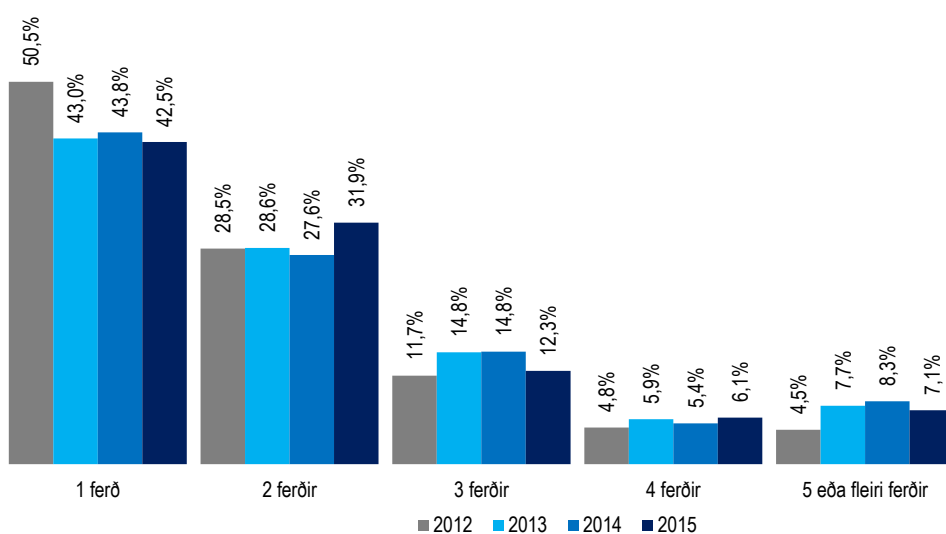

| Meðaltal | Allir       | Vikmörk meðaltals +/-       | 1 ferð |       |       |       |         | 2 ferðir |      |      |      |      | 3 ferðir |      |      |      |      | 4 ferðir |      |      |      |      | 5 eða fleiri ferðir |  |  |  |  | Fjöldi svar | Meðaltal | Vikmörk meðaltals +/- |
|----------|-------------|-----------------------------|--------|-------|-------|-------|---------|----------|------|------|------|------|----------|------|------|------|------|----------|------|------|------|------|---------------------|--|--|--|--|-------------|----------|-----------------------|
|          |             |                             | 2015   | 2014  | 2013  | 2012  | 2015    | 2014     | 2013 | 2012 | 2015 | 2014 | 2013     | 2012 | 2015 | 2014 | 2013 | 2012     | 2015 | 2014 | 2013 | 2012 |                     |  |  |  |  |             |          |                       |
|          | Allir       |                             | 42,5%  | 31,9% | 12,3% | 6,1%  | 7,1%    | 639      | 2,2  | 0,2  |      |      |          |      |      |      |      |          |      |      |      |      |                     |  |  |  |  |             |          |                       |
|          | Kyn         | Karl                        | 43,8%  | 27,7% | 12,4% | 7,7%  | 8,3%    | 319      | 2,4  | 0,3  |      |      |          |      |      |      |      |          |      |      |      |      |                     |  |  |  |  |             |          |                       |
|          |             | Kona                        | 41,3%  | 36,1% | 12,2% | 4,6%  | 5,9%    | 320      | 2,0  | 0,2  |      |      |          |      |      |      |      |          |      |      |      |      |                     |  |  |  |  |             |          |                       |
|          | Aldur       | 18-29 ára                   | 42,2%  | 43,8% | 7,2%  | 3,1%  | 3,7%    | 156      | 1,9  | 0,3  |      |      |          |      |      |      |      |          |      |      |      |      |                     |  |  |  |  |             |          |                       |
|          |             | 30-39 ára                   | 49,3%  | 29,5% | 9,2%  | 4,6%  | 7,4%    | 132      | 2,2  | 0,4  |      |      |          |      |      |      |      |          |      |      |      |      |                     |  |  |  |  |             |          |                       |
|          |             | 40-49 ára                   | 44,6%  | 23,0% | 13,3% | 7,6%  | 11,5%   | 125      | 2,6  | 0,5  |      |      |          |      |      |      |      |          |      |      |      |      |                     |  |  |  |  |             |          |                       |
|          |             | 50-64 ára                   | 36,7%  | 31,2% | 15,4% | 7,7%  | 9,0%    | 155      | 2,4  | 0,4  |      |      |          |      |      |      |      |          |      |      |      |      |                     |  |  |  |  |             |          |                       |
|          |             | 65-80 ára                   | 39,8%  | 27,5% | 20,7% | 9,6%  | 2,4%    | 72       | 2,1  | 0,5  |      |      |          |      |      |      |      |          |      |      |      |      |                     |  |  |  |  |             |          |                       |
|          | Búseta      | Höfuðborgarsvæðið           | 36,9%  | 34,6% | 13,6% | 7,1%  | 7,9%    | 433      | 2,3  | 0,2  |      |      |          |      |      |      |      |          |      |      |      |      |                     |  |  |  |  |             |          |                       |
|          |             | Nærsvæitir höfuðb.          | 46,1%  | 32,0% | 8,5%  | 3,1%  | 10,3%   | 73       | 2,6  | 0,6  |      |      |          |      |      |      |      |          |      |      |      |      |                     |  |  |  |  |             |          |                       |
|          |             | Landið                      | 58,9%  | 23,2% | 10,2% | 4,7%  | 2,9%    | 133      | 1,8  | 0,3  |      |      |          |      |      |      |      |          |      |      |      |      |                     |  |  |  |  |             |          |                       |
|          | Menntun     | Grunnskóli (skylda)         | 43,7%  | 38,3% | 6,3%  | 7,8%  | 3,9%    | 128      | 2,2  | 0,4  |      |      |          |      |      |      |      |          |      |      |      |      |                     |  |  |  |  |             |          |                       |
|          |             | Starfsnám                   | 56,6%  | 19,9% | 18,1% | 3,5%  | 2,0%    | 30       | 1,7  | 0,6  |      |      |          |      |      |      |      |          |      |      |      |      |                     |  |  |  |  |             |          |                       |
|          |             | Bóklegt framhaldsnám        | 47,1%  | 33,9% | 6,0%  | 3,4%  | 9,6%    | 101      | 2,2  | 0,4  |      |      |          |      |      |      |      |          |      |      |      |      |                     |  |  |  |  |             |          |                       |
|          |             | Verkeflegt framhaldsnám     | 49,2%  | 31,3% | 10,5% | 3,8%  | 5,2%    | 106      | 1,9  | 0,4  |      |      |          |      |      |      |      |          |      |      |      |      |                     |  |  |  |  |             |          |                       |
|          |             | Sérskólar við hásk.stig     | 25,7%  | 29,4% | 21,4% | 9,7%  | 13,8%   | 23       | 2,9  | 1,3  |      |      |          |      |      |      |      |          |      |      |      |      |                     |  |  |  |  |             |          |                       |
|          |             | Háskólanám                  | 37,6%  | 30,1% | 16,6% | 7,0%  | 8,7%    | 248      | 2,4  | 0,3  |      |      |          |      |      |      |      |          |      |      |      |      |                     |  |  |  |  |             |          |                       |
|          | Starf       | Stjórnendur og sérfræðingar | 35,0%  | 28,1% | 18,3% | 8,1%  | 10,4%   | 223      | 2,6  | 0,3  |      |      |          |      |      |      |      |          |      |      |      |      |                     |  |  |  |  |             |          |                       |
|          |             | Tæknar og skrifstofufólk    | 34,8%  | 34,8% | 16,6% | 6,4%  | 7,3%    | 91       | 2,4  | 0,5  |      |      |          |      |      |      |      |          |      |      |      |      |                     |  |  |  |  |             |          |                       |
|          |             | Þjónustu- og afgr.fólk      | 43,3%  | 37,9% | 7,7%  | 3,9%  | 7,2%    | 82       | 2,0  | 0,4  |      |      |          |      |      |      |      |          |      |      |      |      |                     |  |  |  |  |             |          |                       |
|          |             | Iðnaðarm. og sérh. i iðnaði | 51,8%  | 40,6% | 5,0%  | 2,6%  | -       | 47       | 1,6  | 0,5  |      |      |          |      |      |      |      |          |      |      |      |      |                     |  |  |  |  |             |          |                       |
|          |             | Véla-/verkf./Sjóm./Bændur   | 60,9%  | 19,7% | ,9%   | 9,0%  | 9,5%    | 50       | 2,4  | 0,7  |      |      |          |      |      |      |      |          |      |      |      |      |                     |  |  |  |  |             |          |                       |
|          |             | Námsmenn                    | 48,3%  | 39,9% | 8,0%  | 1,0%  | 2,8%    | 77       | 1,8  | 0,4  |      |      |          |      |      |      |      |          |      |      |      |      |                     |  |  |  |  |             |          |                       |
|          |             | Ekki útí vinnandi           | 47,5%  | 29,1% | 10,3% | 8,8%  | 4,4%    | 63       | 1,9  | 0,5  |      |      |          |      |      |      |      |          |      |      |      |      |                     |  |  |  |  |             |          |                       |
|          | Heimilist.  | Undir 250 þúsund            | 49,3%  | 39,8% | 6,1%  | 4,7%  | -       | 47       | 1,7  | 0,5  |      |      |          |      |      |      |      |          |      |      |      |      |                     |  |  |  |  |             |          |                       |
|          |             | 250-399 þúsund              | 65,7%  | 25,2% | 3,4%  | 3,3%  | 2,5%    | 65       | 1,6  | 0,4  |      |      |          |      |      |      |      |          |      |      |      |      |                     |  |  |  |  |             |          |                       |
|          |             | 400-599 þúsund              | 53,5%  | 31,6% | 7,5%  | 3,1%  | 4,3%    | 110      | 1,8  | 0,3  |      |      |          |      |      |      |      |          |      |      |      |      |                     |  |  |  |  |             |          |                       |
|          |             | 600-799 þúsund              | 48,9%  | 24,4% | 12,4% | 7,6%  | 6,7%    | 100      | 2,0  | 0,4  |      |      |          |      |      |      |      |          |      |      |      |      |                     |  |  |  |  |             |          |                       |
|          |             | 800 þúsund eða hærra        | 29,3%  | 36,0% | 17,0% | 6,9%  | 10,8%   | 229      | 2,8  | 0,4  |      |      |          |      |      |      |      |          |      |      |      |      |                     |  |  |  |  |             |          |                       |
|          | Nætur erler | 1-6 nætur                   | 89,1%  | 10,4% | -     | -     | 0,00564 | 132      | 1,1  | 0,2  |      |      |          |      |      |      |      |          |      |      |      |      |                     |  |  |  |  |             |          |                       |
|          |             | 7-13 nætur                  | 55,0%  | 38,2% | 5,2%  | 1,1%  | 0,5%    | 163      | 1,5  | 0,2  |      |      |          |      |      |      |      |          |      |      |      |      |                     |  |  |  |  |             |          |                       |
|          |             | 14 nætur eða lengur         | 18,1%  | 38,3% | 20,6% | 11,4% | 11,7%   | 329      | 2,9  | 0,3  |      |      |          |      |      |      |      |          |      |      |      |      |                     |  |  |  |  |             |          |                       |

\*Spurðir voru: Þeir sem höfðu ferðast erlendis árið 2015 (samanber fms01)

\*\*Þeir sem tóku ekki afstöðu eru þeir sem svörðuð annað hvort 'veit ekki' eða 'vil ekki svara'

Ný spurning janúar 2013

# [fmsE02] Hversu margar nætur gistir þú í útlöndum á síðasta ári (2015)?

| Svör                | Fjöldi | Hlutfall% | Vikmörk +/- |
|---------------------|--------|-----------|-------------|
| 1-3 nætur           | 38     | 6,0%      | 1,8%        |
| 4-6 nætur           | 99     | 15,6%     | 2,8%        |
| 7-10 nætur          | 115    | 18,1%     | 3,0%        |
| 11-13 nætur         | 52     | 8,2%      | 2,1%        |
| 2-3 vikur           | 158    | 25,0%     | 3,4%        |
| Lengur en 3 vikur   | 172    | 27,1%     | 3,5%        |
| Fjöldi svara        | 633    | 100,0%    |             |
| Tóku afstöðu        | 633    | 97,9%     |             |
| Tóku ekki afstöðu** | 13     | 2,1%      |             |
| Fjöldi svara        | 646    | 100,0%    |             |
| Spurðir*            | 646    | 70,1%     |             |
| Ekki spurðir        | 276    | 29,9%     |             |
| Fjöldi þátttakenda  | 922    | 100,0%    |             |

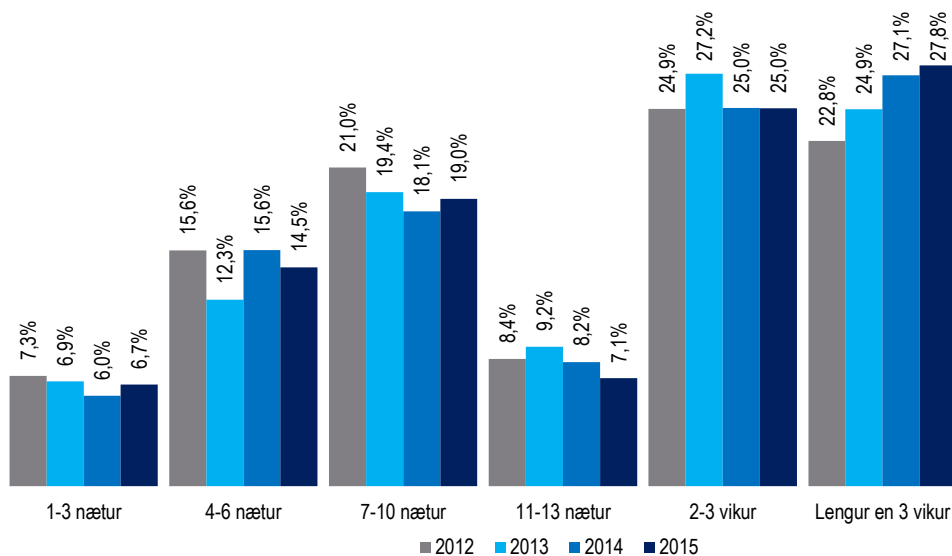

| Meðaltal | Allir | Vikmörk meðaltals +/- | Lengur en 3 vikur |           |            |             |           |                   | Fjöldi svara | Meðaltal | Vikmörk meðaltals +/- |
|----------|-------|-----------------------|-------------------|-----------|------------|-------------|-----------|-------------------|--------------|----------|-----------------------|
|          |       |                       | 1-3 nætur         | 4-6 nætur | 7-10 nætur | 11-13 nætur | 2-3 vikur | Lengur en 3 vikur |              |          |                       |
| 2015     | 17,5  | 1,2                   | 6,7%              | 14,5%     | 19,0%      | 7,1%        | 25,0%     | 27,8%             | 623          | 17,5     | 1,2                   |
| 2014     | 17,4  | 1,2                   | 7,5%              | 12,0%     | 20,8%      | 5,7%        | 23,7%     | 30,4%             | 310          | 17,9     | 1,6                   |
| 2013     | 17,8  | 1,3                   | 5,9%              | 16,9%     | 17,2%      | 8,5%        | 26,2%     | 25,2%             | 313          | 17,1     | 1,6                   |
| 2012     | 15,9  | 1,1                   | 6,9%              | 12,6%     | 17,3%      | 7,6%        | 25,6%     | 30,1%             | 425          | 18,5     | 1,4                   |
|          |       |                       | 4,0%              | 15,1%     | 18,2%      | 9,2%        | 31,0%     | 22,4%             | 69           | 15,8     | 2,8                   |
|          |       |                       | 7,4%              | 20,2%     | 25,1%      | 4,4%        | 19,8%     | 23,1%             | 129          | 15,4     | 2,5                   |
|          |       |                       | 8,5%              | 15,2%     | 18,3%      | 6,4%        | 26,1%     | 25,5%             | 126          | 17,1     | 2,6                   |
|          |       |                       | 5,0%              | 17,3%     | 22,7%      | 9,0%        | 26,3%     | 19,7%             | 30           | 14,1     | 3,6                   |
|          |       |                       | 5,8%              | 19,4%     | 21,8%      | 8,0%        | 19,3%     | 25,8%             | 94           | 18,1     | 3,7                   |
|          |       |                       | 6,2%              | 11,7%     | 21,3%      | 6,4%        | 24,1%     | 30,4%             | 104          | 16,6     | 2,3                   |
|          |       |                       | 4,8%              | 6,0%      | 14,5%      | 7,3%        | 27,5%     | 39,8%             | 22           | 21,2     | 6,3                   |
|          |       |                       | 6,8%              | 13,9%     | 17,5%      | 7,3%        | 26,8%     | 27,6%             | 244          | 17,9     | 1,8                   |
|          |       |                       | 6,6%              | 14,4%     | 16,6%      | 8,2%        | 24,5%     | 29,7%             | 221          | 18,0     | 1,9                   |
|          |       |                       | 2,5%              | 12,0%     | 24,6%      | 4,1%        | 26,8%     | 30,0%             | 90           | 17,0     | 2,4                   |
|          |       |                       | 7,7%              | 24,6%     | 6,9%       | 4,3%        | 29,2%     | 27,4%             | 78           | 17,0     | 2,9                   |
|          |       |                       | 6,4%              | 2,6%      | 29,1%      | 5,5%        | 27,9%     | 28,5%             | 46           | 16,7     | 3,3                   |
|          |       |                       | 13,0%             | 13,8%     | 30,1%      | 9,7%        | 7,6%      | 25,8%             | 48           | 16,1     | 4,9                   |
|          |       |                       | 11,8%             | 21,8%     | 14,1%      | 6,5%        | 26,6%     | 19,2%             | 76           | 17,3     | 4,6                   |
|          |       |                       | 1,5%              | 6,4%      | 21,9%      | 11,6%       | 28,3%     | 30,3%             | 61           | 19,4     | 3,6                   |
|          |       |                       | 2,3%              | 18,2%     | 17,3%      | 5,9%        | 18,4%     | 37,8%             | 46           | 24,1     | 7,1                   |
|          |       |                       | 12,4%             | 22,7%     | 25,4%      | 1,2%        | 20,3%     | 18,0%             | 65           | 14,6     | 3,8                   |
|          |       |                       | 11,6%             | 16,0%     | 22,0%      | 8,1%        | 24,2%     | 18,1%             | 107          | 14,0     | 2,1                   |
|          |       |                       | 3,9%              | 18,6%     | 19,2%      | 10,0%       | 18,5%     | 29,8%             | 97           | 16,9     | 2,7                   |
|          |       |                       | 5,1%              | 10,0%     | 18,4%      | 7,2%        | 28,0%     | 31,3%             | 222          | 18,9     | 1,9                   |
|          |       |                       | 14,0%             | 30,1%     | 27,5%      | 6,1%        | 16,0%     | 6,3%              | 266          | 9,4      | 0,9                   |
|          |       |                       | 1,9%              | 4,9%      | 21,0%      | 9,8%        | 34,5%     | 27,9%             | 202          | 19,8     | 2,1                   |
|          |       |                       | -                 | -         | 3,8%       | 7,4%        | 32,6%     | 56,2%             | 76           | 25,1     | 2,6                   |
|          |       |                       | -                 | -         | -          | 4,6%        | 30,5%     | 64,9%             | 39           | 27,4     | 4,1                   |
|          |       |                       | 1,9%              | -         | -          | 2,1%        | 16,4%     | 79,7%             | 40           | 36,2     | 6,3                   |

\*Spurðir voru: Þeir sem höfðu ferðast erlendis árið 2015 (samanber fms01)  
 Þeir sem svöruðu að þeir hefðu gisti 100 nætur eða fleiri erlendis voru ekki teknir með í úrvinnslunni  
 \*\*Þeir sem tóku ekki afstöðu eru þeir sem svöruðu annað hvort 'veit ekki' eða 'vil ekki svara'

Ný spurning janúar 2013

# [fmsE03] Til hvaða lands/landa ferðaðist þú á síðasta ári (2015)?

- merktu við öll lönd sem þú ferðaðist til

| Svör  | Fjöldi | Hlutféll% | Vikmörk +/- |
|---|--------|-----------|-------------|
| Spánar/Portúgals (þ.m.t Kanaríeyjar og Madeira) | 218    | 33,8%     | 3,7%        |
| Bretlands/Írlands                               | 173    | 26,9%     | 3,4%        |
| Danmerkur                                       | 148    | 23,1%     | 3,3%        |
| Bandaríkjanna/Kanada                            | 144    | 22,3%     | 3,2%        |
| Þýskalands                                      | 120    | 18,6%     | 3,0%        |
| Svíþjóðar                                       | 89     | 13,9%     | 2,7%        |
| Noregs  | 77     | 12,0%     | 2,5%        |
| Benelux landa (Holland/Beigja/Lúxemburg)        | 53     | 8,2%      | 2,1%        |
| Ítalíu  | 47     | 7,4%      | 2,0%        |
| Frakklands                                      | 43     | 6,6%      | 1,9%        |
| Sviss/Austurríkis                               | 34     | 5,2%      | 1,7%        |
| Finnlands                                       | 27     | 4,2%      | 1,6%        |
| Tyrklands                                       | 25     | 3,9%      | 1,5%        |
| Færeyja/Grænlands                               | 11     | 1,7%      | 1,0%        |
| Til annarra landa í Evrópu                      | 83     | 12,9%     | 2,6%        |
| Annarra landa utan Evrópu og N-Ameríku          | 42     | 6,6%      | 1,9%        |
| Fjöldi svara                                    | 643    |           |             |
| Tóku afstöðu                                    | 643    | 99,6%     |             |
| Tóku ekki afstöðu**                             | 3      | 0,4%      |             |
| Fjöldi svara                                    | 646    | 100,0%    |             |
| Spurðir*  | 646    | 70,1%     |             |
| EKKI spurðir                                    | 276    | 29,9%     |             |
| Fjöldi þátttakenda                              | 922    | 100,0%    |             |

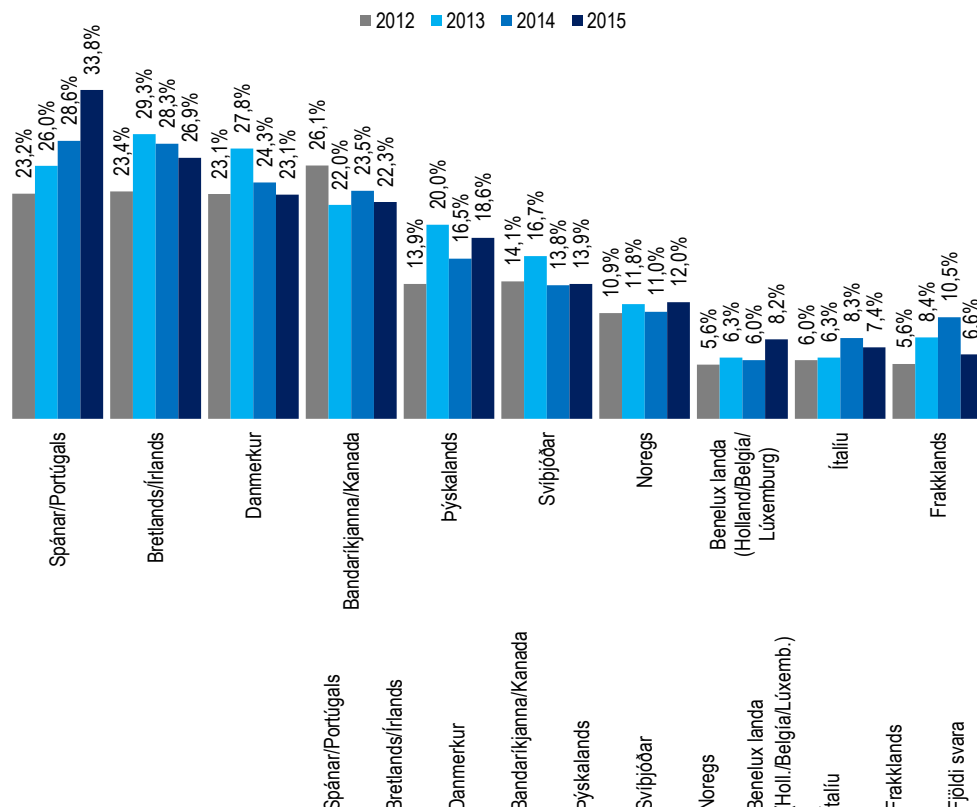

| Allir      | Allir                        | 33,8% | 26,9% | 23,1% | 22,3% | 18,6% | 13,9% | 12,0% | 8,2%  | 7,4%  | 6,6% | Fjöldi svara |
|------------|------------------------------|-------|-------|-------|-------|-------|-------|-------|-------|-------|------|--------------|
| Kyn        | Karl                         | 29,5% | 25,2% | 24,5% | 24,0% | 21,0% | 14,8% | 13,3% | 10,9% | 7,0%  | 7,6% | 320          |
|            | Kona                         | 38,2% | 28,5% | 21,7% | 20,6% | 16,3% | 13,0% | 10,7% | 5,5%  | 7,7%  | 5,7% | 323          |
| Aldur      | 18-29 ára                    | 25,7% | 28,4% | 27,6% | 20,6% | 17,0% | 12,6% | 10,9% | 9,7%  | 7,0%  | 5,9% | 156          |
|            | 30-39 ára                    | 26,1% | 30,4% | 26,8% | 23,0% | 16,1% | 16,1% | 10,0% | 8,3%  | 3,5%  | 9,4% | 132          |
|            | 40-49 ára                    | 32,8% | 33,6% | 18,8% | 22,7% | 21,8% | 13,4% | 12,4% | 11,5% | 8,0%  | 9,9% | 125          |
|            | 50-64 ára                    | 42,8% | 24,7% | 19,6% | 25,6% | 19,7% | 13,4% | 10,9% | 7,1%  | 10,2% | 4,5% | 158          |
|            | 65-80 ára                    | 47,5% | 10,1% | 21,5% | 16,9% | 19,1% | 14,6% | 19,6% | 1,4%  | 7,8%  | 2,1% | 73           |
| Búseta     | Höfuðborgarsvæðið            | 35,2% | 29,7% | 24,4% | 25,5% | 19,0% | 16,6% | 10,5% | 9,6%  | 8,5%  | 6,6% | 437          |
|            | Nærsvæitir höfuðb.           | 36,6% | 21,1% | 27,8% | 16,2% | 14,1% | 10,2% | 11,8% | 7,0%  | 3,8%  | 6,6% | 73           |
|            | Landið                       | 28,0% | 20,7% | 16,0% | 15,3% | 19,9% | 6,9%  | 17,2% | 4,4%  | 5,5%  | 6,5% | 133          |
| Menntun    | Grunnskóli (skylda)          | 38,7% | 24,6% | 23,1% | 25,7% | 11,8% | 5,8%  | 12,8% | 8,6%  | 2,1%  | 2,0% | 128          |
|            | Starfsnám                    | 36,5% | 23,3% | 9,9%  | 7,0%  | 23,2% | 6,9%  | 17,5% | 3,1%  | 9,2%  | 4,8% | 30           |
|            | Bóklegt framhaldsnám         | 29,2% | 27,5% | 26,0% | 20,1% | 18,9% | 16,2% | 13,4% | 10,8% | 8,7%  | 9,7% | 103          |
|            | Verklegt framhaldsnám        | 35,7% | 16,5% | 11,5% | 19,5% | 19,5% | 12,0% | 8,7%  | 5,1%  | 7,2%  | 6,2% | 107          |
|            | Sérskólar við hásk.stig      | 36,2% | 33,9% | 31,5% | 31,2% | 16,8% | 14,0% | 16,6% | 15,0% | 7,5%  | 7,8% | 22           |
|            | Háskólanám                   | 31,5% | 31,6% | 27,6% | 24,0% | 21,0% | 18,9% | 11,5% | 8,4%  | 9,5%  | 7,8% | 249          |
| Starf      | Stjórnendur og sérfræðingar  | 34,2% | 35,6% | 24,7% | 24,2% | 23,6% | 19,0% | 11,0% | 10,4% | 9,3%  | 7,7% | 224          |
|            | Tæknar og skrifstofufólk     | 32,8% | 27,2% | 25,8% | 22,4% | 21,7% | 17,4% | 12,4% | 9,6%  | 7,6%  | 8,4% | 92           |
|            | Þjónustu- og afgr.fólk       | 39,0% | 26,3% | 20,6% | 26,6% | 7,5%  | 7,3%  | 17,1% | 9,8%  | 3,9%  | 8,3% | 84           |
|            | Íþróttarm. og sérh. í iðnaði | 35,3% | 12,8% | 2,2%  | 25,4% | 15,2% | 11,0% | 5,2%  | 4,7%  | 7,5%  | 5,4% | 48           |
|            | Véla-/verkafr./Sjóm./Bændur  | 19,2% | 17,0% | 32,2% | 24,7% | 12,3% | 7,2%  | 23,5% | 6,8%  | 7,0%  | 3,1% | 50           |
|            | Námsmenn                     | 26,5% | 31,7% | 33,0% | 13,7% | 16,1% | 12,3% | 5,2%  | 4,5%  | 7,9%  | 5,1% | 77           |
|            | EKKI útvinnandi              | 44,6% | 9,5%  | 13,6% | 18,1% | 21,9% | 10,1% | 13,7% | 5,1%  | 3,0%  | 1,1% | 63           |
| Heimilist. | Undir 250 þúsund             | 30,8% | 22,4% | 29,8% | 14,0% | 14,4% | 23,1% | 6,5%  | 5,6%  | 7,3%  | 5,4% | 48           |
|            | 250-399 þúsund               | 19,1% | 20,3% | 16,0% | 12,9% | 14,2% | 9,3%  | 10,6% | 11,1% | 5,1%  | 2,9% | 65           |
|            | 400-599 þúsund               | 29,5% | 17,2% | 23,5% | 17,8% | 18,7% | 8,2%  | 12,0% | 2,3%  | 4,7%  | 3,6% | 111          |
|            | 600-799 þúsund               | 27,5% | 23,5% | 19,0% | 22,5% | 16,3% | 13,0% | 13,1% | 10,7% | 8,3%  | 7,1% | 101          |
|            | 800 þúsund eða hærra         | 38,2% | 35,6% | 26,3% | 26,4% | 19,7% | 15,3% | 14,8% | 8,9%  | 8,4%  | 9,0% | 231          |
| Nætur      | 1-6 nætur                    | 6,3%  | 23,9% | 24,0% | 6,9%  | 10,6% | 9,0%  | 4,9%  | 9,6%  | 2,2%  | 2,6% | 132          |
| erlendis   | 7-13 nætur                   | 27,6% | 23,9% | 12,6% | 19,5% | 15,7% | 12,1% | 11,9% | 3,8%  | 3,0%  | 4,8% | 162          |
|            | 14 nætur eða lengur          | 48,0% | 30,6% | 26,8% | 28,9% | 22,9% | 16,4% | 14,2% | 9,7%  | 11,1% | 8,4% | 328          |

\*Spurðir voru: Þeir sem höfðu ferðast erlendis árið 2015 (samanber fms01)

\*\*Þeir sem tóku ekki afstöðu eru þeir sem svöruðu annað hvort 'veit ekki' eða 'vil ekki svara'

Ný spurning janúar 2013

# [fmsE04] Í hvers konar utanlandsferð/ferðir fórstu á síðasta ári (2015)?

- merktu við allt sem við á

| Svör   | Fjöldi | Hlutfall% | Vikmörk +/- |
|--|--------|-----------|-------------|
| Borgarferð                                       | 277    | 43,0%     | 3,8%        |
| Heimsækja v inni/ættingja                        | 232    | 36,0%     | 3,7%        |
| Sólarlandafarð                                   | 216    | 33,6%     | 3,6%        |
| Vinnuferð/ráðstefna/fund                         | 156    | 24,3%     | 3,3%        |
| Önnur sérferð á vegum ferðaskrifstofu/flugfélags | 32     | 4,9%      | 1,7%        |
| Námsferð   | 28     | 4,3%      | 1,6%        |
| Íþróttafarð                                      | 44     | 6,8%      | 1,9%        |
| Golfferð   | 26     | 4,1%      | 1,5%        |
| Skiðafarð  | 12     | 1,8%      | 1,0%        |
| Annað  | 86     | 13,4%     | 2,6%        |
| Fjöldi sv ara                                    | 644    |           |             |
| Tóku afstöðu                                     | 644    | 99,7%     |             |
| Tóku ekki afstöðu**                              | 2      | 0,3%      |             |
| Fjöldi sv ara                                    | 646    | 100,0%    |             |
| Spurðir*   | 646    | 70,1%     |             |
| Ekki spurðir                                     | 276    | 29,9%     |             |
| Fjöldi þátttakenda                               | 922    | 100,0%    |             |

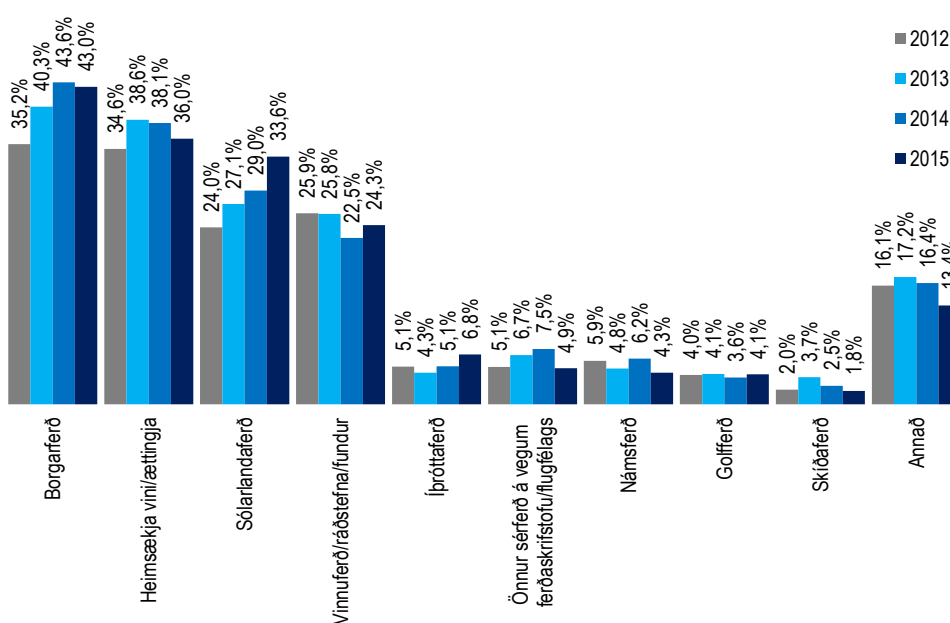

| Allir          | Allir                       | 43,0%            | 36,0% | 33,6% | 24,3% | 6,8%  | 4,9%  | 4,3%  | 4,1% | 1,8% | 13,4% | 644   |
|----------------|-----------------------------|------------------|-------|-------|-------|-------|-------|-------|------|------|-------|-------|
| Kyn            | Karl                        | 39,3%            | 33,0% | 29,4% | 32,0% | 10,1% | 4,6%  | 5,0%  | 4,5% | 1,9% | 13,3% | 320   |
|                | Kona                        | 46,6%            | 38,9% | 37,7% | 16,6% | 3,4%  | 5,2%  | 3,6%  | 3,6% | 1,7% | 13,5% | 324   |
| Aldur          | 18-29 ára                   | 52,5%            | 37,3% | 32,4% | 11,8% | 5,8%  | 3,5%  | 9,3%  | 1,2% | 1,5% | 19,1% | 156   |
|                | 30-39 ára                   | 42,6%            | 37,6% | 26,5% | 31,6% | 7,4%  | 1,1%  | 1,9%  | -    | 1,1% | 10,7% | 132   |
|                | 40-49 ára                   | 44,8%            | 29,2% | 34,6% | 33,1% | 10,7% | 1,8%  | 3,6%  | 2,0% | 2,9% | 8,3%  | 125   |
|                | 50-64 ára                   | 38,7%            | 31,5% | 37,3% | 27,7% | 6,8%  | 9,4%  | 2,3%  | 9,2% | 2,6% | 13,9% | 158   |
|                | 65-80 ára                   | 29,9%            | 51,4% | 39,0% | 15,1% | 1,1%  | 11,9% | 3,1%  | 9,8% | 2,3% | 13,8% | 73    |
| Búseta         | Höfuðborgarsvæðið           | 45,5%            | 38,5% | 32,2% | 27,4% | 6,8%  | 4,1%  | 4,9%  | 5,2% | 1,6% | 12,7% | 437   |
|                | Nærsvæitir höfuðb.          | 33,5%            | 29,9% | 43,8% | 19,6% | 6,1%  | 3,0%  | 1,8%  | 1,5% | -    | 12,8% | 73    |
|                | Landið                      | 39,8%            | 31,2% | 32,2% | 16,5% | 7,1%  | 8,5%  | 3,7%  | 2,3% | 3,5% | 16,0% | 133   |
| Menntun        | Grunnskóli (skylda)         | 49,3%            | 29,0% | 47,5% | 16,7% | 3,6%  | 3,6%  | 4,2%  | -    | -    | 7,4%  | 128   |
|                | Starfsnám                   | 33,6%            | 33,9% | 37,2% | 12,3% | 5,2%  | 11,4% | 1,8%  | 1,6% | 3,5% | 4,7%  | 30    |
|                | Bóklegt framhaldsnám        | 38,0%            | 38,6% | 28,5% | 19,2% | 7,3%  | 4,0%  | 5,7%  | 6,6% | 3,2% | 19,5% | 103   |
|                | Verklegt framhaldsnám       | 31,7%            | 29,8% | 34,9% | 15,9% | 7,1%  | 7,6%  | 1,9%  | 4,3% | -    | 14,1% | 107   |
|                | Sérskólar við hásk.stig     | 44,4%            | 39,6% | 24,4% | 38,0% | 5,6%  | 6,6%  | 5,3%  | 7,3% | 7,3% | 9,8%  | 23    |
|                | Háskólanám                  | 47,8%            | 41,1% | 27,9% | 33,2% | 8,0%  | 3,9%  | 5,5%  | 4,7% | 2,3% | 15,2% | 249   |
| Starf          | Stjórnendur og sérfræðingar | 46,4%            | 37,3% | 30,3% | 39,0% | 10,1% | 3,3%  | 5,6%  | 4,8% | 3,2% | 13,7% | 223   |
|                | Tæknar og skrifstofufólk    | 49,4%            | 38,5% | 35,2% | 25,8% | 6,2%  | 7,3%  | -     | 5,3% | 1,5% | 12,7% | 92    |
|                | Þjónustu- og afgr.fólk      | 50,6%            | 27,8% | 38,0% | 15,1% | 4,3%  | 6,2%  | 1,5%  | 2,5% | 2,7% | 10,7% | 84    |
|                | lónaðarm. og sérh. í iðnaði | 25,9%            | 36,4% | 33,7% | 6,6%  | 2,5%  | 12,6% | -     | 6,8% | -    | 12,5% | 48    |
|                | Véla-/verkaf./Sjóm./Bændur  | 37,2%            | 36,7% | 29,6% | 19,0% | 7,0%  | 6,3%  | -     | 1,7% | -    | 12,1% | 50    |
|                | Námsmenn                    | 48,7%            | 32,2% | 31,4% | 16,6% | 7,9%  | -     | 15,8% | -    | -    | 17,3% | 77    |
|                | Ekki útí vinnandi           | 25,9%            | 42,2% | 40,2% | 10,2% | 1,3%  | 4,5%  | 0,9%  | 6,1% | 1,4% | 13,5% | 63    |
|                | Heimilist.                  | Undir 250 þúsund | 29,8% | 45,2% | 35,2% | 18,7% | 7,3%  | 3,7%  | 7,8% | -    | -     | 17,9% |
|                | 250-399 þúsund              | 43,8%            | 42,1% | 18,0% | 6,3%  | 2,4%  | 3,8%  | 1,2%  | 1,8% | 2,0% | 16,3% | 65    |
|                | 400-599 þúsund              | 37,1%            | 34,7% | 28,0% | 9,7%  | 3,2%  | 7,3%  | 2,9%  | 2,1% | 1,4% | 13,1% | 111   |
|                | 600-799 þúsund              | 39,4%            | 33,2% | 24,3% | 23,6% | 9,1%  | 3,0%  | 1,0%  | 5,4% | 3,5% | 15,9% | 101   |
|                | 800 þúsund eða hærra        | 49,7%            | 33,4% | 41,8% | 36,6% | 8,9%  | 2,9%  | 4,8%  | 5,9% | 2,4% | 12,0% | 230   |
| Nætur erlendis | 1-6 nætur                   | 51,6%            | 20,0% | 2,6%  | 17,8% | 7,4%  | 3,0%  | 1,1%  | 2,0% | -    | 9,0%  | 132   |
|                | 7-13 nætur                  | 31,3%            | 33,6% | 27,2% | 15,0% | 7,7%  | 5,6%  | 2,1%  | 2,7% | 1,0% | 10,2% | 163   |
|                | 14 nætur eða lengur         | 46,3%            | 43,0% | 49,6% | 30,9% | 6,0%  | 5,4%  | 6,1%  | 5,6% | 2,8% | 14,2% | 329   |

\*Spurðir voru: Þeir sem höfðu ferðast erlendis árið 2015 (samanber fms01)

\*\*Þeir sem tóku ekki afstöðu eru þeir sem svöruðu annað hvort 'veit ekki' eða 'vil ekki svara'

Ný spurning janúar 2013

## [fmsl01] Hversu margar ferðir innanlands fórstu á síðasta ári (2015)?

| Svör                | Fjöldi | Hlutfall% | Vikmörk +/- |
|---------------------|--------|-----------|-------------|
| 1 ferð              | 117    | 15,8%     | 2,6%        |
| 2 ferðir            | 148    | 20,0%     | 2,9%        |
| 3 ferðir            | 118    | 16,1%     | 2,6%        |
| 4-5 ferðir          | 140    | 19,0%     | 2,8%        |
| 6-10 ferðir         | 124    | 16,9%     | 2,7%        |
| Fleiri en 10 ferðir | 90     | 12,2%     | 2,4%        |
| Fjöldi svara        | 738    | 100,0%    |             |
| Tóku afstöðu        | 738    | 85,6%     |             |
| Tóku ekki afstöðu** | 124    | 14,4%     |             |
| Fjöldi svara        | 862    | 100,0%    |             |
| Spurðir*            | 862    | 93,5%     |             |
| Ekki spurðir        | 60     | 6,5%      |             |
| Fjöldi þátttakenda  | 922    | 100,0%    |             |

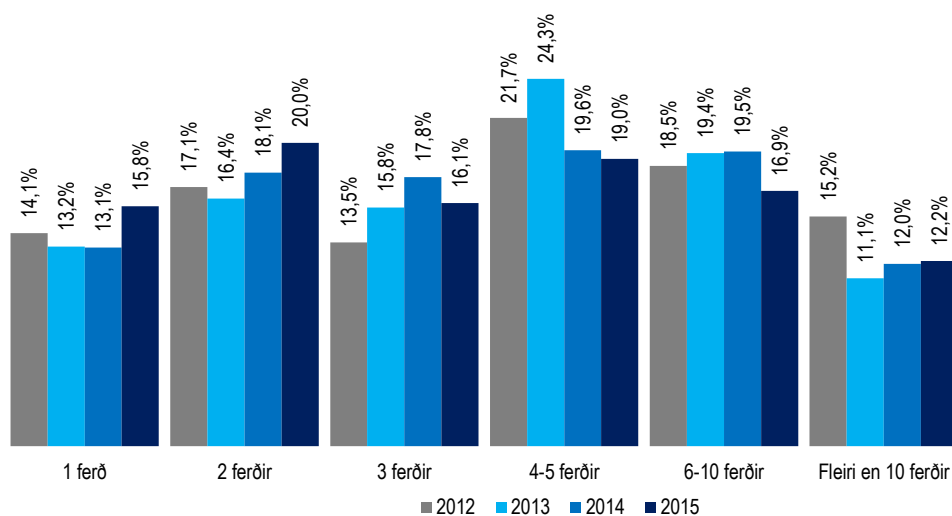

|               |                             | 1 ferð | 2 ferðir | 3 ferðir | 4-5 ferðir | 6-10 ferðir | Fleiri en 10 ferðir | Fjöldi svara | Meðaltal | Vikmörk meðaltals +/- |
|---------------|-----------------------------|--------|----------|----------|------------|-------------|---------------------|--------------|----------|-----------------------|
| Allir         | Allir                       | 15,8%  | 20,0%    | 16,1%    | 19,0%      | 16,9%       | 12,2%               | 738          | 6,0      | 0,6                   |
| Kyn           | Karl                        | 15,1%  | 19,5%    | 17,0%    | 17,4%      | 16,9%       | 14,1%               | 367          | 6,5      | 0,9                   |
|               | Kona                        | 16,6%  | 20,6%    | 15,1%    | 20,5%      | 16,8%       | 10,4%               | 371          | 5,5      | 0,7                   |
| Aldur         | 18-29 ára                   | 22,0%  | 20,4%    | 17,3%    | 17,4%      | 15,9%       | 6,9%                | 173          | 4,5      | 0,7                   |
|               | 30-39 ára                   | 11,3%  | 19,5%    | 17,8%    | 22,2%      | 15,2%       | 14,1%               | 151          | 6,8      | 1,7                   |
|               | 40-49 ára                   | 12,4%  | 19,7%    | 14,2%    | 19,7%      | 21,3%       | 12,7%               | 149          | 6,4      | 1,2                   |
|               | 50-64 ára                   | 17,3%  | 18,4%    | 17,3%    | 17,6%      | 16,0%       | 13,5%               | 170          | 6,1      | 1,1                   |
|               | 65-80 ára                   | 14,8%  | 23,8%    | 11,6%    | 18,0%      | 15,9%       | 15,9%               | 96           | 6,5      | 1,7                   |
| Búseta        | Höfuðborgarsvæðið           | 14,4%  | 20,5%    | 16,2%    | 19,6%      | 16,0%       | 13,2%               | 475          | 6,2      | 0,8                   |
|               | Nærsvæitir höfuðb.          | 27,0%  | 18,0%    | 15,9%    | 12,1%      | 13,3%       | 13,8%               | 92           | 5,6      | 1,5                   |
|               | Landið                      | 13,8%  | 19,8%    | 15,7%    | 21,0%      | 21,1%       | 8,7%                | 170          | 5,5      | 0,9                   |
| Menntun       | Grunnskóli (skylda)         | 20,2%  | 22,5%    | 20,4%    | 10,2%      | 11,1%       | 15,5%               | 175          | 5,8      | 1,1                   |
|               | Starfsnám                   | 12,9%  | 19,3%    | 18,0%    | 19,5%      | 18,3%       | 11,9%               | 34           | 5,3      | 1,7                   |
|               | Bóklegt framhaldsnám        | 19,2%  | 18,3%    | 18,9%    | 18,0%      | 19,8%       | 5,8%                | 116          | 4,7      | 1,0                   |
|               | Verklegt framhaldsnám       | 15,1%  | 19,8%    | 7,9%     | 14,7%      | 22,6%       | 19,8%               | 127          | 7,8      | 1,6                   |
|               | Sérskólar við hásk.stig     | 10,5%  | 21,7%    | 8,2%     | 23,7%      | 17,6%       | 18,4%               | 28           | 7,0      | 2,8                   |
|               | Háskólanám                  | 12,8%  | 19,3%    | 16,6%    | 26,8%      | 16,4%       | 8,2%                | 255          | 5,5      | 1,0                   |
| Starf         | Stjórnendur og sérfræðingar | 10,3%  | 18,4%    | 16,1%    | 25,0%      | 19,6%       | 10,7%               | 224          | 6,3      | 1,1                   |
|               | Tæknar og skrifstofufólk    | 15,2%  | 20,4%    | 11,8%    | 21,3%      | 15,2%       | 16,0%               | 103          | 6,1      | 1,3                   |
|               | Þjónustu- og afgr.fólk      | 18,9%  | 19,5%    | 19,3%    | 10,5%      | 18,2%       | 13,6%               | 102          | 6,2      | 1,5                   |
|               | Iðnaðarm. og sérh. í iðnaði | 24,3%  | 19,8%    | 16,0%    | 13,6%      | 15,4%       | 10,8%               | 65           | 5,7      | 2,0                   |
|               | Véla-/verkaf./Sjóm./Bændur  | 11,5%  | 24,3%    | 14,6%    | 10,7%      | 23,1%       | 15,7%               | 51           | 6,9      | 2,3                   |
|               | Námsmenn                    | 18,2%  | 13,0%    | 23,4%    | 20,7%      | 14,8%       | 9,9%                | 84           | 4,7      | 1,0                   |
|               | Ekki útvinnandi             | 22,3%  | 28,3%    | 10,8%    | 16,5%      | 11,6%       | 10,6%               | 99           | 5,5      | 1,7                   |
| Heimilist.    | Undir 250 þúsund            | 17,8%  | 19,8%    | 19,1%    | 15,2%      | 14,0%       | 14,2%               | 74           | 5,9      | 1,6                   |
|               | 250-399 þúsund              | 17,8%  | 19,5%    | 15,4%    | 19,7%      | 16,2%       | 11,5%               | 81           | 5,6      | 1,4                   |
|               | 400-599 þúsund              | 22,0%  | 20,0%    | 10,2%    | 18,3%      | 16,9%       | 12,6%               | 138          | 5,9      | 1,3                   |
|               | 600-799 þúsund              | 12,8%  | 23,3%    | 20,2%    | 17,0%      | 15,3%       | 11,5%               | 113          | 5,4      | 1,1                   |
|               | 800 þúsund eða hærra        | 12,3%  | 18,6%    | 16,9%    | 23,0%      | 17,7%       | 11,5%               | 242          | 6,0      | 1,0                   |
| Nætur innanl. | 1-6 nætur                   | 41,8%  | 36,8%    | 13,4%    | 5,8%       | 1,8%        | 1,4%                | 214          | 2,0      | 0,2                   |
|               | 7-13 nætur                  | 9,1%   | 23,0%    | 26,5%    | 26,3%      | 14,1%       | 1,9%                | 199          | 3,7      | 0,3                   |
|               | 14 nætur eða lengur         | 1,4%   | 6,1%     | 12,0%    | 22,7%      | 30,0%       | 27,8%               | 303          | 10,2     | 1,1                   |

\*Spurðir voru: Þeir sem höfðu ferðast innanlands árið 2015 (samanber fms01)

Ný spurning í janúar 2013

\*\*Þeir sem tóku ekki afstöðu eru þeir sem svöruðu annað hvort 'veit ekki' eða 'vil ekki svara'



## [fmsl02] Hvað dvaldirðu margar nætur á ferðalögum innanlands 2015?

| Svör                   | Fjöldi | Hlutfall% | Vikmörk +/- |
|------------------------|--------|-----------|-------------|
| 1-3 nætur              | 93     | 12,9%     | 2,4%        |
| 4-6 nætur              | 124    | 17,1%     | 2,7%        |
| 7-10 nætur             | 148    | 20,4%     | 2,9%        |
| 11-13 nætur            | 53     | 7,3%      | 1,9%        |
| Tvær vikur             | 164    | 22,7%     | 3,1%        |
| Þrjár vikur eða lengur | 141    | 19,5%     | 2,9%        |
| Fjöldi svara           | 722    | 100,0%    |             |
| Tóku afstöðu           | 722    | 97,9%     |             |
| Tóku ekki afstöðu**    | 16     | 2,1%      |             |
| Fjöldi svara           | 738    | 100,0%    |             |
| Spurðir*               | 738    | 80,0%     |             |
| Ekki spurðir           | 184    | 20,0%     |             |
| Fjöldi þátttakenda     | 922    | 100,0%    |             |

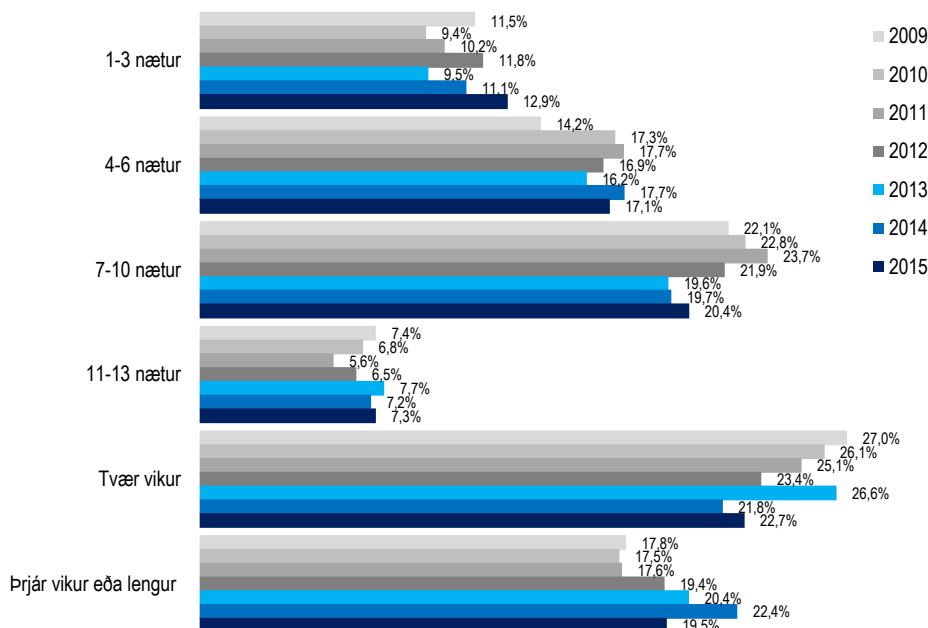

| Meðaltal | Allir                       | Vikmörk meðaltals +/- | Vikm.     |           |            |             |           |           | Fjöldi svara | Meðaltal | Meðalt. +/- |
|----------|-----------------------------|-----------------------|-----------|-----------|------------|-------------|-----------|-----------|--------------|----------|-------------|
|          |                             |                       | 1-3 nætur | 4-6 nætur | 7-10 nætur | 11-13 nætur | 2-3 vikur | > 3 vikur |              |          |             |
|          | Allir                       |                       | 12,9%     | 17,1%     | 20,4%      | 7,3%        | 22,7%     | 19,5%     | 722          | 14,7     | 1,0         |
|          | Kyn                         |                       |           |           |            |             |           |           |              |          |             |
|          | Karl                        |                       | 13,0%     | 18,3%     | 18,1%      | 8,7%        | 24,1%     | 17,8%     | 363          | 15,2     | 1,6         |
|          | Kona                        |                       | 12,7%     | 16,0%     | 22,8%      | 6,0%        | 21,3%     | 21,2%     | 360          | 14,3     | 1,3         |
|          | Aldur                       |                       |           |           |            |             |           |           |              |          |             |
|          | 18-29 ára                   |                       | 17,1%     | 16,9%     | 19,3%      | 8,3%        | 25,2%     | 13,1%     | 166          | 13,4     | 2,3         |
|          | 30-39 ára                   |                       | 12,0%     | 18,9%     | 16,0%      | 8,8%        | 21,2%     | 23,1%     | 146          | 15,4     | 2,2         |
|          | 40-49 ára                   |                       | 9,6%      | 16,3%     | 24,7%      | 4,3%        | 24,1%     | 21,0%     | 148          | 15,5     | 2,5         |
|          | 50-64 ára                   |                       | 12,7%     | 16,6%     | 20,3%      | 6,4%        | 23,1%     | 20,8%     | 168          | 14,7     | 1,9         |
|          | 65-80 ára                   |                       | 12,0%     | 16,8%     | 22,8%      | 9,9%        | 18,0%     | 20,3%     | 94           | 14,9     | 2,8         |
|          | Búseta                      |                       |           |           |            |             |           |           |              |          |             |
|          | Höfuðborgarsvæðið           |                       | 11,8%     | 17,3%     | 21,1%      | 7,2%        | 22,8%     | 19,8%     | 467          | 15,0     | 1,3         |
|          | Nærsveitir höfuðb.          |                       | 20,8%     | 20,5%     | 18,5%      | 7,9%        | 17,4%     | 14,9%     | 90           | 12,5     | 2,6         |
|          | Landið                      |                       | 11,7%     | 14,9%     | 19,6%      | 7,4%        | 25,4%     | 21,2%     | 165          | 15,2     | 2,0         |
|          | Menntun                     |                       |           |           |            |             |           |           |              |          |             |
|          | Grunnskóli (skylda)         |                       | 18,6%     | 9,3%      | 25,6%      | 4,7%        | 23,0%     | 18,8%     | 174          | 14,4     | 2,3         |
|          | Starfsnám                   |                       | 9,9%      | 25,0%     | 23,2%      | 7,2%        | 19,6%     | 15,1%     | 34           | 12,9     | 3,9         |
|          | Bóklegt framhaldsnám        |                       | 13,5%     | 24,0%     | 19,0%      | 7,3%        | 16,2%     | 20,0%     | 113          | 14,1     | 2,9         |
|          | Verklegt framhaldsnám       |                       | 14,2%     | 15,2%     | 13,2%      | 9,7%        | 21,2%     | 26,5%     | 125          | 16,6     | 2,6         |
|          | Sérskólar við hásk.stig     |                       | 7,8%      | 20,6%     | 18,9%      | 6,0%        | 19,2%     | 27,4%     | 26           | 15,7     | 5,3         |
|          | Háskólanám                  |                       | 8,9%      | 19,1%     | 20,7%      | 8,3%        | 27,3%     | 15,7%     | 248          | 14,3     | 1,5         |
|          | Starf                       |                       |           |           |            |             |           |           |              |          |             |
|          | Stjórnendur og sérfræðingar |                       | 8,3%      | 17,1%     | 20,9%      | 6,8%        | 29,4%     | 17,5%     | 218          | 15,1     | 1,7         |
|          | Tæknar og skrifstofufólk    |                       | 14,1%     | 14,5%     | 14,6%      | 11,7%       | 21,1%     | 23,9%     | 101          | 15,0     | 2,3         |
|          | Þjónustu- og afgr.fólk      |                       | 18,6%     | 17,5%     | 26,0%      | 5,2%        | 11,3%     | 21,4%     | 101          | 12,4     | 2,2         |
|          | Iðnaðarm. og sérh. í iðnaði |                       | 13,7%     | 16,8%     | 18,9%      | 16,1%       | 19,8%     | 14,7%     | 64           | 14,3     | 3,5         |
|          | Véla-/verkaf./Sjóm./Bændur  |                       | 12,7%     | 16,2%     | 22,2%      | 1,9%        | 26,7%     | 20,3%     | 49           | 15,5     | 3,9         |
|          | Námsmenn                    |                       | 11,6%     | 17,5%     | 17,4%      | 9,5%        | 29,3%     | 14,7%     | 82           | 15,2     | 3,8         |
|          | Ekki útí vinnandi           |                       | 17,6%     | 21,5%     | 20,4%      | 2,2%        | 14,7%     | 23,5%     | 98           | 15,2     | 3,6         |
|          | Heimilist.                  |                       |           |           |            |             |           |           |              |          |             |
|          | Undir 250 þúsund            |                       | 13,0%     | 20,4%     | 24,5%      | 7,9%        | 16,9%     | 17,4%     | 72           | 14,2     | 4,0         |
|          | 250-399 þúsund              |                       | 11,5%     | 23,3%     | 18,9%      | 7,6%        | 15,4%     | 23,2%     | 82           | 15,0     | 3,4         |
|          | 400-599 þúsund              |                       | 13,7%     | 23,8%     | 13,8%      | 5,5%        | 22,3%     | 20,9%     | 136          | 14,4     | 2,2         |
|          | 600-799 þúsund              |                       | 17,4%     | 16,0%     | 19,8%      | 6,9%        | 22,7%     | 17,2%     | 111          | 12,9     | 1,8         |
|          | 800 þúsund eða hærra        |                       | 11,2%     | 13,3%     | 19,4%      | 7,7%        | 31,5%     | 17,0%     | 236          | 14,9     | 1,5         |
|          | Ferðir innanlands           |                       |           |           |            |             |           |           |              |          |             |
|          | 1 ferð                      |                       | 52,4%     | 27,5%     | 14,2%      | 2,0%        | 3,2%      | 7,7%      | 112          | 4,6      | 0,9         |
|          | 2 ferðir                    |                       | 15,3%     | 39,8%     | 26,8%      | 5,2%        | 10,2%     | 2,7%      | 143          | 7,5      | 0,9         |
|          | 3 ferðir                    |                       | 5,9%      | 18,3%     | 35,1%      | 9,6%        | 23,2%     | 7,8%      | 118          | 11,6     | 1,4         |
|          | 4-5 ferðir                  |                       | 7,7%      | 8,6%      | 25,9%      | 13,3%       | 42,2%     | 9,2%      | 133          | 14,6     | 1,7         |
|          | 6-10 ferðir                 |                       | 2,1%      | 1,0%      | 12,3%      | 10,5%       | 36,3%     | 37,7%     | 123          | 20,7     | 1,8         |
|          | Fleiri en 10 ferðir         |                       | 1,0%      | -         | 5,5%       | 1,5%        | 20,6%     | 76,3%     | 87           | 35,8     | 2,6         |

\*Spurðir voru: Þeir sem höfðu ferðast innanlands árið 2015 (samanber fmsl01)  
 Þeir sem svöruðu að þeir hefðu gist fleiri en 100 nætur innanlands voru ekki teknir með í úrvinnslunni  
 \*\*Þeir sem tóku ekki afstöðu eru þeir sem svöruðu annað hvort 'veit ekki' eða 'vil ekki svara'

Spurning í heild sinni:  
 Hvað dvaldirðu margar nætur á ferðalögum innanlands 2015?  
 -ef þú manst ekki nákvæman fjölda skráðu þá tölu sem kemst nærri réttum fjölda  
 -ef þú vilt ekki svara skráðu þá 999

[fmsl03\_0] Hve margar nætur gistir þú á eftirfarandi landssvæðum á árinu 2015?  
Höfuðborgarsvæðið



| Svör                     | Fjöldi | Hlutfall% | Vikmörk +/- |
|--------------------------|--------|-----------|-------------|
| 1-3 nætur                | 57     | 39,8%     | 8,0%        |
| 4-6 nætur                | 30     | 21,1%     | 6,7%        |
| 7-10 nætur               | 29     | 20,6%     | 6,6%        |
| 11-13 nætur              | 4      | 2,5%      | 2,6%        |
| 2 vikur eða lengur       | 23     | 16,0%     | 6,0%        |
| Fjöldi svara             | 143    | 100,0%    |             |
| Dvaldi í landshluta      | 143    | 19,8%     |             |
| Dvaldi ekki í landshluta | 579    | 80,2%     |             |
| Fjöldi svara             | 722    | 100,0%    |             |
| Spurðir*                 | 722    | 78,3%     |             |
| Ekki spurðir             | 200    | 21,7%     |             |
| Fjöldi þátttakenda       | 922    | 100,0%    |             |

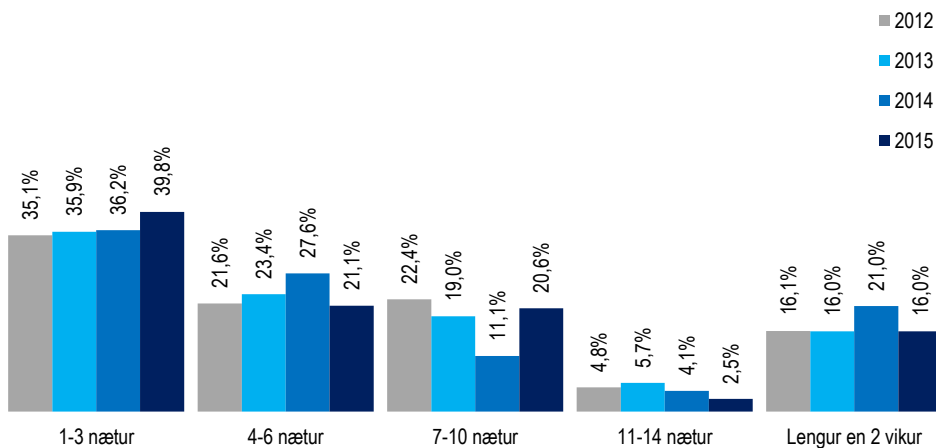

|                  |                             | 1-3 nætur | 4-6 nætur | 7-10 nætur | 11-13 nætur | 2 vikur eða lengur | Fjöldi svara | Meðaltal | Vikmörk meðaltals +/- |
|------------------|-----------------------------|-----------|-----------|------------|-------------|--------------------|--------------|----------|-----------------------|
| Allir            | Allir                       | 39,8%     | 21,1%     | 20,6%      | 2,5%        | 16,0%              | 143          | 7,1      | 1,3                   |
| Kyn              | Karl                        | 46,5%     | 21,0%     | 12,8%      | 1,6%        | 18,0%              | 74           | 7,2      | 2,1                   |
|                  | Kona                        | 32,7%     | 21,2%     | 28,9%      | 3,4%        | 13,8%              | 69           | 7,1      | 1,3                   |
| Aldur            | 18-29 ára                   | 31,8%     | 5,1%      | 43,4%      | 2,1%        | 17,6%              | 32           | 7,7      | 2,0                   |
|                  | 30-39 ára                   | 51,3%     | 21,5%     | 9,4%       | 2,9%        | 14,9%              | 26           | 5,9      | 2,3                   |
|                  | 40-49 ára                   | 45,7%     | 15,1%     | 22,5%      | 1,9%        | 14,8%              | 31           | 7,7      | 3,3                   |
|                  | 50-64 ára                   | 39,3%     | 35,0%     | 5,5%       | 4,1%        | 16,1%              | 38           | 6,2      | 1,8                   |
|                  | 65-80 ára                   | 26,3%     | 30,4%     | 26,6%      | -           | 16,7%              | 15           | 9,5      | 7,5                   |
| Búseta           | Höfuðborgarsvæðið           | 69,5%     | -         | 24,8%      | -           | 5,7%               | 11           | 5,3      | 4,8                   |
|                  | Nærsvæitið höfuðb.          | 84,0%     | 10,1%     | -          | -           | 5,9%               | 17           | 3,1      | 1,6                   |
|                  | Landið                      | 30,4%     | 24,8%     | 23,2%      | 3,1%        | 18,5%              | 115          | 7,9      | 1,5                   |
| Menntun          | Grunnskóli (skylda)         | 52,1%     | 4,9%      | 32,9%      | -           | 10,1%              | 41           | 5,6      | 1,4                   |
|                  | Starfsnám                   | 40,6%     | 30,9%     | 14,0%      | 9,7%        | 4,9%               | 10           | 5,7      | 3,7                   |
|                  | Bóklegt framhaldsnám        | 28,6%     | 30,6%     | 10,4%      | -           | 30,4%              | 21           | 8,4      | 3,4                   |
|                  | Verkefni framhaldsnám       | 45,6%     | 27,3%     | 14,6%      | -           | 12,5%              | 32           | 7,0      | 3,8                   |
|                  | Sérskólar við hásk.stig     | 40,3%     | 45,0%     | -          | -           | 14,7%              | 2            | 5,8      | 63,7                  |
| Háskólanám       | 27,5%                       | 23,9%     | 21,1%     | 7,2%       | 20,3%       | 37                 | 8,7          | 2,8      |                       |
| Starf            | Stjórnendur og sérfræðingar | 29,0%     | 24,6%     | 19,7%      | 7,5%        | 19,2%              | 35           | 8,4      | 2,8                   |
|                  | Tæknar og skrifstofufólk    | 54,4%     | 30,5%     | -          | 2,8%        | 12,3%              | 17           | 5,2      | 3,0                   |
|                  | Þjónustu- og afgr.fólk      | 26,3%     | 12,3%     | 38,4%      | 2,1%        | 20,8%              | 22           | 8,3      | 2,2                   |
|                  | Iðnaðarm. og sérh. í iðnaði | 63,4%     | 22,3%     | 14,3%      | -           | -                  | 14           | 3,3      | 1,5                   |
|                  | Véla-/verkf./Sjóm./Bændur   | 45,0%     | 11,5%     | 30,5%      | -           | 12,9%              | 20           | 7,0      | 3,4                   |
|                  | Námsmenn                    | 42,5%     | 11,1%     | 24,8%      | -           | 21,6%              | 20           | 7,1      | 3,1                   |
| Ekki útvinnandi  | 28,4%                       | 39,5%     | 8,2%      | -          | 24,0%       | 10                 | 10,7         | 12,1     |                       |
| Heimilist.       | Undir 250 þúsund            | 36,5%     | 7,8%      | 37,3%      | 3,7%        | 14,7%              | 13           | 9,4      | 8,9                   |
|                  | 250-399 þúsund              | 30,9%     | 38,1%     | 17,5%      | -           | 13,4%              | 20           | 6,3      | 2,6                   |
|                  | 400-599 þúsund              | 41,5%     | 27,5%     | 14,2%      | -           | 16,7%              | 33           | 6,4      | 2,3                   |
|                  | 600-799 þúsund              | 41,8%     | 14,9%     | 13,5%      | 6,8%        | 22,9%              | 28           | 7,5      | 2,5                   |
|                  | 800 þúsund eða hærra        | 46,0%     | 18,3%     | 18,0%      | 2,8%        | 14,9%              | 43           | 7,1      | 2,5                   |
| Nætur innanlands | 1-6 nætur                   | 74,1%     | 25,9%     | -          | -           | -                  | 29           | 2,6      | 0,5                   |
|                  | 7-13 nætur                  | 41,1%     | 28,6%     | 28,5%      | 1,8%        | -                  | 36           | 4,8      | 1,1                   |
|                  | 14 nætur eða lengur         | 26,7%     | 15,9%     | 24,5%      | 3,7%        | 29,1%              | 78           | 9,9      | 0,0                   |

\*Spurðir voru: Þeir sem höfðu gisti á ferðalagi innanlands á árið 2015 (samanber fmsl02)

Ný spurning janúar 2013

Spurning í heild sinni:  
Hve margar nætur gistir þú á eftirfarandi landssvæðum á árinu 2015? - Höfuðborgarsvæðið



## Vesturland

| Svör                     | Fjöldi | Hlutfall% | Vikmörk +/- |
|--------------------------|--------|-----------|-------------|
| 1-3 nætur                | 127    | 44,2%     | 5,7%        |
| 4-6 nætur                | 90     | 31,4%     | 5,4%        |
| 7-10 nætur               | 42     | 14,7%     | 4,1%        |
| 11-13 nætur              | 4      | 1,4%      | 1,3%        |
| 2 vikur eða lengur       | 24     | 8,4%      | 3,2%        |
| Fjöldi svara             | 287    | 100,0%    |             |
| Dvaldi í landshluta      | 287    | 39,7%     |             |
| Dvaldi ekki í landshluta | 435    | 60,3%     |             |
| Fjöldi svara             | 722    | 100,0%    |             |
| Spurðir*                 | 722    | 78,3%     |             |
| Ekki spurðir             | 200    | 21,7%     |             |
| Fjöldi þátttakenda       | 922    | 100,0%    |             |

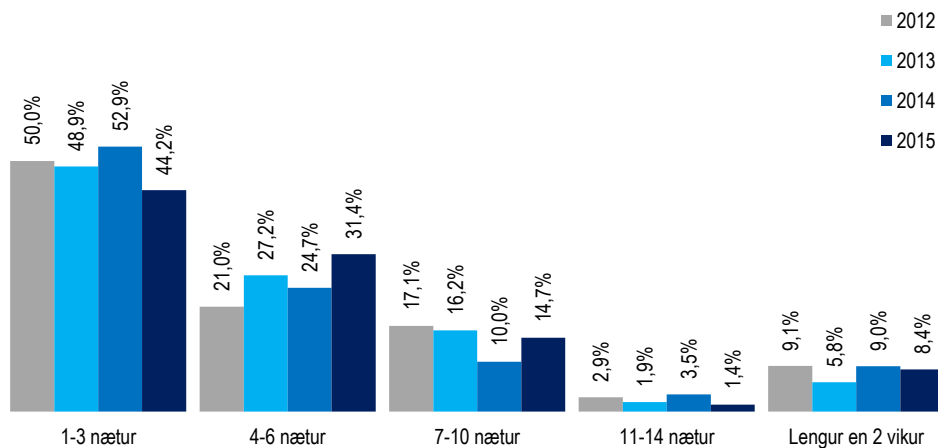

|                  |                             | 1-3 nætur | 4-6 nætur | 7-10 nætur | 11-13 nætur | 2 vikur eða lengur | Fjöldi svara | Meðaltal | Vikmörk meðaltals +/- |
|------------------|-----------------------------|-----------|-----------|------------|-------------|--------------------|--------------|----------|-----------------------|
| Allir            | Allir                       | 44,2%     | 31,4%     | 14,7%      | 1,4%        | 8,4%               | 287          | 6,9      | 1,5                   |
| Kyn              | Karl                        | 49,9%     | 28,9%     | 13,2%      | 1,9%        | 6,1%               | 139          | 7,2      | 2,6                   |
|                  | Kona                        | 38,8%     | 33,8%     | 16,1%      | 0,9%        | 10,5%              | 148          | 6,5      | 1,6                   |
| Aldur            | 18-29 ára                   | 50,8%     | 23,9%     | 19,5%      | 2,1%        | 3,7%               | 58           | 6,4      | 3,6                   |
|                  | 30-39 ára                   | 42,3%     | 27,4%     | 15,8%      | -           | 14,5%              | 57           | 7,7      | 3,1                   |
|                  | 40-49 ára                   | 34,1%     | 38,0%     | 10,1%      | 1,2%        | 16,6%              | 65           | 10,1     | 4,8                   |
|                  | 50-64 ára                   | 53,3%     | 33,3%     | 12,0%      | ,7%         | ,7%                | 66           | 3,9      | 0,6                   |
|                  | 65-80 ára                   | 38,6%     | 34,0%     | 17,9%      | 3,6%        | 5,8%               | 41           | 6,1      | 2,1                   |
| Búseta           | Höfuðborgarsvæðið           | 40,8%     | 31,4%     | 16,3%      | 1,1%        | 10,4%              | 196          | 8,0      | 2,1                   |
|                  | Nærsvæitið höfuðb.          | 39,6%     | 34,8%     | 18,1%      | 2,3%        | 5,1%               | 39           | 5,3      | 1,2                   |
|                  | Landið                      | 60,2%     | 28,8%     | 6,0%       | 1,7%        | 3,3%               | 52           | 3,9      | 1,1                   |
| Menntun          | Grunnskóli (skylda)         | 42,7%     | 27,0%     | 19,4%      | -           | 10,9%              | 73           | 9,1      | 4,3                   |
|                  | Starfsnám                   | 33,5%     | 33,6%     | 16,7%      | 7,2%        | 9,0%               | 13           | 6,2      | 3,3                   |
|                  | Bóklegt framhaldsnám        | 43,1%     | 26,5%     | 16,4%      | -           | 14,0%              | 38           | 10,6     | 6,9                   |
|                  | Verkefni framhaldsnám       | 44,6%     | 41,3%     | 9,2%       | 2,3%        | 2,7%               | 38           | 4,5      | 1,3                   |
|                  | Sérskólar við hásk.stig     | 62,1%     | 15,0%     | 11,2%      | -           | 11,7%              | 12           | 4,9      | 3,2                   |
| Háskólanám       | 45,0%                       | 33,4%     | 13,2%     | 1,9%       | 6,5%        | 113                | 5,3          | 1,1      |                       |
| Starf            | Stjórnendur og sérfræðingar | 44,7%     | 31,7%     | 14,0%      | 2,0%        | 7,6%               | 101          | 6,3      | 1,9                   |
|                  | Tæknar og skrifstofufólk    | 33,6%     | 42,3%     | 9,6%       | -           | 14,5%              | 47           | 6,3      | 1,9                   |
|                  | Þjónustu- og afgr.fólk      | 36,5%     | 41,2%     | 16,8%      | 1,4%        | 4,0%               | 31           | 5,2      | 1,5                   |
|                  | Iðnaðarm. og sérh. í iðnaði | 68,0%     | 16,2%     | 15,8%      | -           | -                  | 23           | 3,7      | 1,1                   |
|                  | Véla-/verkf./Sjóm./Bændur   | 55,1%     | 10,7%     | 20,6%      | -           | 13,7%              | 20           | 6,0      | 2,9                   |
|                  | Námsmenn                    | 55,7%     | 33,3%     | 5,5%       | -           | 5,5%               | 24           | 8,1      | 8,9                   |
|                  | Ekki útvinnandi             | 37,7%     | 23,6%     | 23,8%      | 3,8%        | 11,1%              | 39           | 11,9     | 7,8                   |
| Heimilist.       | Undir 250 þúsund            | 40,4%     | 39,4%     | 15,1%      | -           | 5,1%               | 26           | 8,6      | 8,1                   |
|                  | 250-399 þúsund              | 57,1%     | 22,0%     | 8,8%       | 2,5%        | 9,7%               | 35           | 5,3      | 2,2                   |
|                  | 400-599 þúsund              | 40,7%     | 30,6%     | 16,7%      | -           | 12,0%              | 51           | 7,4      | 3,3                   |
|                  | 600-799 þúsund              | 51,3%     | 26,1%     | 14,3%      | 3,0%        | 5,3%               | 41           | 4,7      | 1,3                   |
|                  | 800 þúsund eða hærra        | 42,4%     | 37,4%     | 14,8%      | 1,1%        | 4,3%               | 99           | 5,2      | 1,1                   |
| Nætur innanlands | 1-6 nætur                   | 82,2%     | 17,8%     | -          | -           | -                  | 59           | 2,4      | 0,3                   |
|                  | 7-13 nætur                  | 53,1%     | 33,0%     | 12,2%      | 1,7%        | -                  | 71           | 4,0      | 0,6                   |
|                  | 14 nætur eða lengur         | 25,9%     | 36,0%     | 21,7%      | 1,8%        | 14,6%              | 154          | 9,4      | 2,5                   |

\*Spurðir voru: Þeir sem höfðu gisti á ferðalagi innanlands á árið 2015 (samanber fmsl02)

Ný spurning janúar 2013

Spurning í heild sinni:  
Hve margar nætur gistir þú á eftirfarandi landssvæðum á árinu 2015? - Vesturland

[fmsl03\_2] Hve margar nætur gistir þú á eftirfarandi landssvæðum á árinu 2015?  
Vestfirðir



| Svör                     | Fjöldi | Hlutfall% | Vikmörk +/- |
|--------------------------|--------|-----------|-------------|
| 1-3 nætur                | 45     | 35,2%     | 8,3%        |
| 4-6 nætur                | 44     | 34,4%     | 8,3%        |
| 7-10 nætur               | 22     | 17,4%     | 6,6%        |
| 11-13 nætur              | 2      | 1,5%      | 2,1%        |
| 2 vikur eða lengur       | 15     | 11,5%     | 5,5%        |
| Fjöldi svara             | 127    | 100,0%    |             |
| Dvaldi í landshluta      | 127    | 17,6%     |             |
| Dvaldi ekki í landshluta | 595    | 82,4%     |             |
| Fjöldi svara             | 722    | 100,0%    |             |
| Spurðir*                 | 722    | 78,3%     |             |
| Ekki spurðir             | 200    | 21,7%     |             |
| Fjöldi þátttakenda       | 922    | 100,0%    |             |

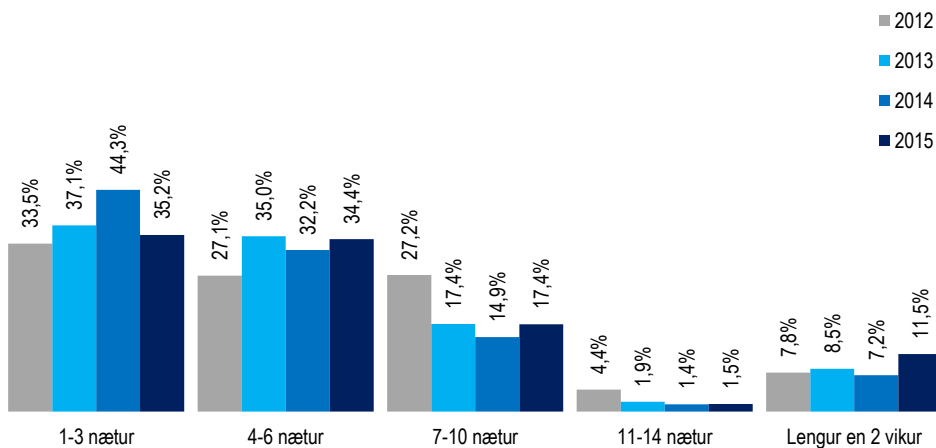

|                  |                             | 1-3 nætur | 4-6 nætur | 7-10 nætur | 11-13 nætur | 2 vikur eða lengur | Fjöldi svara | Meðaltal | Vikmörk meðaltals +/- |
|------------------|-----------------------------|-----------|-----------|------------|-------------|--------------------|--------------|----------|-----------------------|
| Allir            | Allir                       | 35,2%     | 34,4%     | 17,4%      | 1,5%        | 11,5%              | 127          | 7,5      | 1,9                   |
| Kyn              | Karl                        | 33,5%     | 30,2%     | 22,0%      | 1,0%        | 13,3%              | 75           | 8,3      | 2,4                   |
|                  | Kona                        | 37,6%     | 40,5%     | 10,9%      | 2,2%        | 8,8%               | 53           | 6,5      | 3,2                   |
| Aldur            | 18-29 ára                   | 25,8%     | 42,0%     | 10,6%      | -           | 21,6%              | 22           | 15,0     | 10,1                  |
|                  | 30-39 ára                   | 37,0%     | 42,2%     | 20,9%      | -           | -                  | 24           | 4,4      | 0,9                   |
|                  | 40-49 ára                   | 27,0%     | 41,2%     | 21,6%      | 2,6%        | 7,5%               | 28           | 5,9      | 1,6                   |
|                  | 50-64 ára                   | 41,3%     | 26,0%     | 19,8%      | 2,1%        | 10,8%              | 36           | 6,4      | 2,2                   |
|                  | 65-80 ára                   | 45,5%     | 20,7%     | 9,8%       | 2,2%        | 21,8%              | 18           | 7,3      | 3,6                   |
| Búseta           | Höfuðborgarsvæðið           | 32,3%     | 36,0%     | 19,8%      | 2,1%        | 9,8%               | 89           | 6,6      | 1,5                   |
|                  | Nærsvæitið höfuðb.          | 18,2%     | 41,6%     | 16,9%      | -           | 23,3%              | 17           | 12,8     | 7,8                   |
|                  | Landið                      | 61,1%     | 21,9%     | 8,1%       | -           | 8,9%               | 21           | 7,0      | 7,8                   |
| Menntun          | Grunnskóli (skylda)         | 46,0%     | 21,6%     | 11,8%      | -           | 20,6%              | 22           | 9,8      | 6,1                   |
|                  | Starfsnám                   | 37,3%     | 40,7%     | 22,0%      | -           | -                  | 5            | 4,6      | 3,4                   |
|                  | Bóklegt framhaldsnám        | 46,7%     | 22,8%     | 30,5%      | -           | -                  | 9            | 4,9      | 2,2                   |
|                  | Verkefni framhaldsnám       | 33,3%     | 33,0%     | 23,9%      | -           | 9,8%               | 33           | 7,2      | 2,6                   |
|                  | Sérskólar við hásk.stig     | 28,2%     | 32,3%     | 29,0%      | 5,8%        | 4,8%               | 7            | 5,8      | 3,8                   |
| Háskólanám       | 30,9%                       | 41,7%     | 11,4%     | 3,0%       | 12,9%       | 50                 | 7,8          | 3,9      |                       |
| Starf            | Stjórnendur og sérfræðingar | 31,9%     | 43,0%     | 10,2%      | 3,7%        | 11,3%              | 40           | 6,8      | 2,9                   |
|                  | Tæknar og skrifstofufólk    | 28,6%     | 23,5%     | 40,0%      | -           | 7,9%               | 19           | 6,5      | 1,8                   |
|                  | Þjónustu- og afgr.fólk      | 52,5%     | 40,2%     | 7,3%       | -           | -                  | 13           | 3,6      | 1,2                   |
|                  | Iðnaðarm. og sérh. i iðnaði | 11,6%     | 49,1%     | 17,1%      | -           | 22,2%              | 19           | 12,8     | 7,2                   |
|                  | Véla-/verkf./Sjóm./Bændur   | 75,3%     | 24,7%     | -          | -           | -                  | 6            | 3,4      | 2,0                   |
|                  | Námsmenn                    | 28,9%     | 51,1%     | 9,0%       | -           | 11,0%              | 6            | 14,5     | 37,8                  |
| Heimilist.       | Undir 250 þúsund            | 38,0%     | 26,3%     | 24,7%      | -           | 11,0%              | 13           | 12,9     | 15,4                  |
|                  | 250-399 þúsund              | 59,7%     | 17,6%     | 10,3%      | -           | 12,3%              | 17           | 9,0      | 8,0                   |
|                  | 400-599 þúsund              | 27,0%     | 36,0%     | 14,4%      | 1,5%        | 21,2%              | 27           | 8,5      | 3,3                   |
|                  | 600-799 þúsund              | 47,7%     | 33,9%     | 10,9%      | -           | 7,5%               | 18           | 5,0      | 2,5                   |
|                  | 800 þúsund eða hærri        | 29,0%     | 38,0%     | 23,2%      | 4,0%        | 5,8%               | 37           | 5,7      | 1,3                   |
| Nætur innanlands | 1-6 nætur                   | 86,5%     | 13,5%     | -          | -           | -                  | 21           | 2,4      | 0,5                   |
|                  | 7-13 nætur                  | 22,3%     | 55,0%     | 22,7%      | -           | -                  | 34           | 5,1      | 0,9                   |
|                  | 14 nætur eða lengur         | 26,9%     | 31,0%     | 20,1%      | 2,6%        | 19,4%              | 72           | 9,3      | 0,0                   |

\*Spurðir voru: Þeir sem höfðu gisti á ferðalagi innanlands á árið 2015 (samanber fmsl02)

Ný spurning janúar 2013

Spurning í heild sinni:  
Hve margar nætur gistir þú á eftirfarandi landssvæðum á árinu 2015? - Vestfirðir

[fmsl03\_3] Hve margar nætur gistir þú á eftirfarandi landssvæðum á árinu 2015?  
Norðurland



| Svör                     | Fjöldi | Hlutfall% | Vikmörk +/- |
|--------------------------|--------|-----------|-------------|
| 1-3 nætur                | 107    | 30,3%     | 4,8%        |
| 4-6 nætur                | 111    | 31,4%     | 4,8%        |
| 7-10 nætur               | 71     | 20,2%     | 4,2%        |
| 11-13 nætur              | 18     | 5,3%      | 2,3%        |
| 2 vikur eða lengur       | 45     | 12,8%     | 3,5%        |
| Fjöldi svara             | 352    | 100,0%    |             |
| Dvaldi í landshluta      | 352    | 48,8%     |             |
| Dvaldi ekki í landshluta | 370    | 51,2%     |             |
| Fjöldi svara             | 722    | 100,0%    |             |
| Spurðir*                 | 722    | 78,3%     |             |
| Ekki spurðir             | 200    | 21,7%     |             |
| Fjöldi þátttakenda       | 922    | 100,0%    |             |

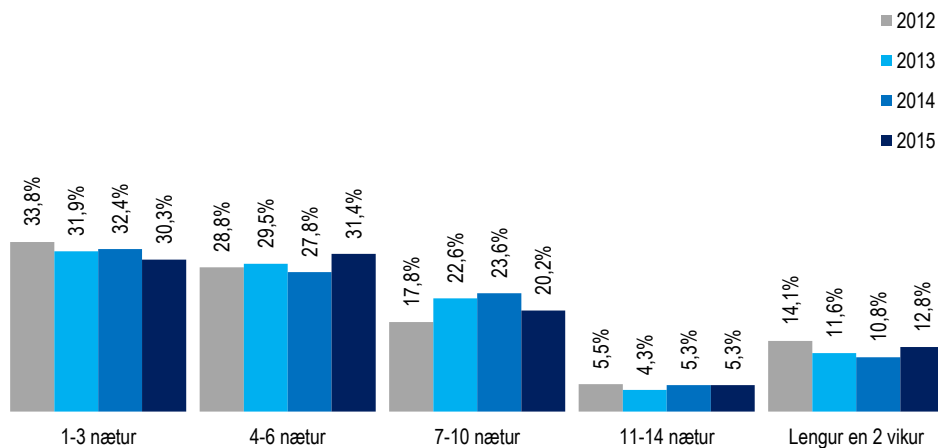

|                  |                             | 1-3 nætur | 4-6 nætur | 7-10 nætur | 11-13 nætur | 2 vikur eða lengur | Fjöldi svara | Meðaltal | Vikmörk meðaltals +/- |
|------------------|-----------------------------|-----------|-----------|------------|-------------|--------------------|--------------|----------|-----------------------|
| Allir            | Allir                       | 30,3%     | 31,4%     | 20,2%      | 5,3%        | 12,8%              | 352          | 7,5      | 1,2                   |
| Kyn              | Karl                        | 29,3%     | 31,3%     | 20,5%      | 5,2%        | 13,8%              | 184          | 7,7      | 1,2                   |
|                  | Kona                        | 31,4%     | 31,6%     | 19,8%      | 5,4%        | 11,8%              | 169          | 7,3      | 0,9                   |
| Aldur            | 18-29 ára                   | 39,2%     | 23,7%     | 14,4%      | 12,2%       | 10,5%              | 75           | 7,7      | 1,7                   |
|                  | 30-39 ára                   | 25,7%     | 32,3%     | 21,1%      | 4,6%        | 16,4%              | 81           | 8,4      | 1,3                   |
|                  | 40-49 ára                   | 28,1%     | 38,8%     | 22,4%      | 2,7%        | 8,1%               | 74           | 6,3      | 1,4                   |
|                  | 50-64 ára                   | 31,0%     | 23,6%     | 25,2%      | 1,6%        | 18,5%              | 78           | 8,1      | 1,8                   |
|                  | 65-80 ára                   | 26,1%     | 44,6%     | 15,6%      | 5,4%        | 8,3%               | 44           | 6,4      | 3,8                   |
| Búseta           | Höfuðborgarsvæðið           | 29,6%     | 32,5%     | 23,8%      | 4,1%        | 10,0%              | 229          | 6,8      | 0,8                   |
|                  | Nærsvæitir höfuðb.          | 33,6%     | 37,8%     | 15,2%      | 1,4%        | 12,0%              | 41           | 7,1      | 1,8                   |
|                  | Landið                      | 30,7%     | 25,2%     | 12,4%      | 10,5%       | 21,2%              | 82           | 9,6      | 3,2                   |
| Menntun          | Grunnskóli (skylda)         | 31,6%     | 27,0%     | 15,2%      | 6,8%        | 19,3%              | 68           | 7,6      | 1,8                   |
|                  | Starfsnám                   | 31,9%     | 28,7%     | 25,5%      | 3,7%        | 10,1%              | 15           | 6,8      | 3,5                   |
|                  | Bóklegt framhaldsnám        | 34,9%     | 32,1%     | 12,3%      | 6,6%        | 14,2%              | 51           | 9,2      | 1,8                   |
|                  | Verkeflegt framhaldsnám     | 18,4%     | 32,8%     | 28,3%      | 5,0%        | 15,5%              | 64           | 8,5      | 1,5                   |
|                  | Sérskólar við hásk.stig     | 38,2%     | 24,4%     | 14,3%      | 12,8%       | 10,4%              | 16           | 6,8      | 3,7                   |
| Háskólanám       | 32,6%                       | 33,4%     | 22,0%     | 3,4%       | 8,6%        | 137                | 6,5          | 1,4      |                       |
| Starf            | Stjórnendur og sérfræðingar | 30,1%     | 32,1%     | 23,3%      | 5,0%        | 9,6%               | 120          | 6,8      | 1,3                   |
|                  | Tæknar og skrifstofufólk    | 25,7%     | 38,4%     | 22,8%      | 4,1%        | 9,0%               | 52           | 7,2      | 2,9                   |
|                  | Þjónustu- og afgr.fólk      | 31,6%     | 38,9%     | 6,4%       | 4,8%        | 18,3%              | 48           | 7,6      | 4,1                   |
|                  | Iðnaðarm. og sérh. í iðnaði | 21,8%     | 20,1%     | 28,1%      | 5,1%        | 24,9%              | 21           | 9,0      | 2,8                   |
|                  | Véla-/verkaf./Sjóm./Bændur  | 41,0%     | 11,9%     | 23,3%      | 9,7%        | 14,2%              | 21           | 8,8      | 4,9                   |
|                  | Námsmenn                    | 41,1%     | 20,8%     | 15,7%      | 8,5%        | 13,8%              | 43           | 8,4      | 4,3                   |
| Ekki útvinnandi  | 26,3%                       | 42,3%     | 18,9%     | 2,9%       | 9,6%        | 43                 | 6,7          | 2,2      |                       |
| Heimilist.       | Undir 250 þúsund            | 25,3%     | 33,7%     | 8,9%       | 7,8%        | 24,4%              | 27           | 10,7     | 1,4                   |
|                  | 250-399 þúsund              | 32,0%     | 35,5%     | 16,8%      | 2,0%        | 13,8%              | 44           | 8,3      | 1,9                   |
|                  | 400-599 þúsund              | 34,1%     | 34,0%     | 11,7%      | 3,8%        | 16,4%              | 54           | 7,2      | 0,4                   |
|                  | 600-799 þúsund              | 34,0%     | 23,2%     | 35,4%      | 3,3%        | 4,1%               | 48           | 5,9      | 0,8                   |
|                  | 800 þúsund eða hærra        | 27,8%     | 32,5%     | 20,4%      | 7,0%        | 12,3%              | 134          | 7,1      | 1,7                   |
| Nætur innanlands | 1-6 nætur                   | 61,3%     | 38,7%     | -          | -           | -                  | 60           | 3,0      | 0,4                   |
|                  | 7-13 nætur                  | 36,6%     | 32,5%     | 29,6%      | 1,3%        | -                  | 97           | 5,0      | 0,6                   |
|                  | 14 nætur eða lengur         | 17,9%     | 29,0%     | 21,5%      | 8,9%        | 22,7%              | 193          | 10,0     | 0,0                   |

\*Spurðir voru: Þeir sem höfðu gist á ferðalagi innanlands á árið 2015 (samanber fmsl02)

Ný spurning janúar 2013

Spurning í heild sinni:  
Hve margar nætur gistir þú á eftirfarandi landssvæðum á árinu 2015? - Norðurland

[fmsl03\_4] Hve margar nætur gistir þú á eftirfarandi landssvæðum á árinu 2015?

Austurland



| Svör                     | Fjöldi | Hlutfall% | Vikmörk +/- |
|--------------------------|--------|-----------|-------------|
| 1-3 nætur                | 63     | 38,2%     | 7,4%        |
| 4-6 nætur                | 49     | 29,7%     | 7,0%        |
| 7-10 nætur               | 38     | 22,8%     | 6,4%        |
| 11-13 nætur              | 4      | 2,3%      | 2,3%        |
| 2 vikur eða lengur       | 12     | 7,0%      | 3,9%        |
| Fjöldi svara             | 164    | 100,0%    |             |
| Dvaldi í landshluta      | 164    | 22,8%     |             |
| Dvaldi ekki í landshluta | 558    | 77,2%     |             |
| Fjöldi svara             | 722    | 100,0%    |             |
| Spurðir*                 | 722    | 78,3%     |             |
| Ekki spurðir             | 200    | 21,7%     |             |
| Fjöldi þátttakenda       | 922    | 100,0%    |             |

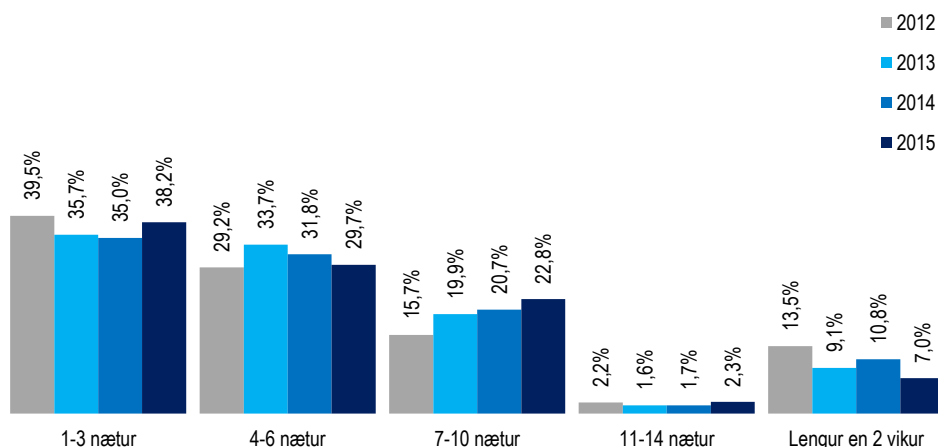

|                   |                             | 1-3 nætur | 4-6 nætur | 7-10 nætur | 11-13 nætur | 2 vikur eða lengur | Fjöldi svara | Meðaltal | Vikmörk meðaltals +/- |
|-------------------|-----------------------------|-----------|-----------|------------|-------------|--------------------|--------------|----------|-----------------------|
| Allir             | Allir                       | 38,2%     | 29,7%     | 22,8%      | 2,3%        | 7,0%               | 164          | 6,8      | 1,7                   |
| Kyn               | Karl                        | 34,1%     | 31,3%     | 21,6%      | 4,1%        | 8,8%               | 92           | 8,1      | 2,9                   |
|                   | Kona                        | 43,2%     | 27,6%     | 24,3%      | -           | 4,8%               | 72           | 5,2      | 1,1                   |
| Aldur             | 18-29 ára                   | 32,5%     | 36,7%     | 29,0%      | 1,8%        | -                  | 42           | 4,8      | 0,8                   |
|                   | 30-39 ára                   | 37,1%     | 28,4%     | 17,2%      | -           | 17,3%              | 32           | 10,2     | 6,7                   |
|                   | 40-49 ára                   | 34,5%     | 33,8%     | 27,7%      | -           | 3,9%               | 29           | 6,0      | 2,5                   |
|                   | 50-64 ára                   | 36,8%     | 28,1%     | 21,8%      | 2,5%        | 10,8%              | 44           | 7,6      | 3,7                   |
|                   | 65-80 ára                   | 65,5%     | 10,7%     | 12,0%      | 11,8%       | -                  | 16           | 4,5      | 1,6                   |
| Búseta            | Höfuðborgarsvæðið           | 29,4%     | 32,8%     | 26,1%      | 1,9%        | 9,8%               | 102          | 8,2      | 2,7                   |
|                   | Nærsvæitir höfuðb.          | 34,9%     | 19,3%     | 33,1%      | 10,7%       | 2,0%               | 18           | 5,8      | 1,7                   |
|                   | Landið                      | 59,5%     | 26,6%     | 11,2%      | -           | 2,7%               | 45           | 4,1      | 0,9                   |
| Menntun           | Grunnskóli (skylda)         | 21,2%     | 18,1%     | 49,7%      | 4,6%        | 6,4%               | 41           | 6,6      | 1,0                   |
|                   | Starfsnám                   | 51,1%     | 15,9%     | 25,8%      | -           | 7,2%               | 6            | 5,6      | 6,0                   |
|                   | Bóklegt framhaldsnám        | 45,7%     | 43,8%     | 4,2%       | -           | 6,2%               | 24           | 9,1      | 9,1                   |
|                   | Verkefnt framhaldsnám       | 44,1%     | 25,6%     | 17,8%      | 3,7%        | 8,8%               | 31           | 8,4      | 5,5                   |
|                   | Sérskólar við hásk.stig     | 46,5%     | 30,1%     | 14,3%      | -           | 9,1%               | 9            | 5,0      | 3,6                   |
| Háskólanám        | 41,5%                       | 36,2%     | 14,4%     | 1,4%       | 6,5%        | 53                 | 5,4          | 1,6      |                       |
| Starf             | Stjórnendur og sérfræðingar | 43,5%     | 29,6%     | 16,6%      | -           | 10,4%              | 53           | 9,0      | 5,0                   |
|                   | Tæknar og skrifstofufólk    | 38,5%     | 34,4%     | 27,1%      | -           | -                  | 26           | 4,6      | 1,1                   |
|                   | Þjónustu- og afgr.fólk      | 25,7%     | 35,1%     | 28,3%      | 7,8%        | 3,1%               | 25           | 5,5      | 1,3                   |
|                   | Iðnaðarm. og sérh. í iðnaði | 37,8%     | 42,8%     | 5,6%       | -           | 13,8%              | 19           | 5,4      | 2,1                   |
|                   | Véla-/verkf./Sjóm./Bændur   | 30,0%     | -         | 43,7%      | 9,8%        | 16,5%              | 12           | 9,2      | 5,0                   |
|                   | Námsmenn                    | 47,7%     | 24,4%     | 22,3%      | 5,6%        | -                  | 14           | 4,9      | 1,8                   |
| Ekki útí vinnandi | 43,0%                       | 19,5%     | 31,9%     | -          | 5,6%        | 14                 | 6,9          | 5,1      |                       |
| Heimilist.        | Undir 250 þúsund            | 38,2%     | 28,5%     | 33,3%      | -           | -                  | 20           | 4,8      | 1,1                   |
|                   | 250-399 þúsund              | 31,5%     | 17,9%     | 36,9%      | 3,1%        | 10,7%              | 25           | 6,5      | 1,9                   |
|                   | 400-599 þúsund              | 31,7%     | 31,3%     | 14,0%      | -           | 23,0%              | 35           | 13,2     | 7,6                   |
|                   | 600-799 þúsund              | 40,0%     | 43,7%     | 10,9%      | 5,4%        | -                  | 21           | 4,6      | 1,3                   |
|                   | 800 þúsund eða hærra        | 40,3%     | 28,5%     | 26,0%      | 3,7%        | 1,6%               | 51           | 5,0      | 0,9                   |
| Nætur innanlands  | 1-6 nætur                   | 86,0%     | 14,0%     | -          | -           | -                  | 25           | 2,4      | 0,5                   |
|                   | 7-13 nætur                  | 39,7%     | 37,0%     | 21,7%      | 1,6%        | -                  | 47           | 4,6      | 0,7                   |
|                   | 14 nætur eða lengur         | 25,0%     | 30,1%     | 30,3%      | 3,4%        | 11,2%              | 90           | 7,9      | 0,0                   |

\*Spurðir voru: Þeir sem höfðu gisti á ferðalagi innanlands á árið 2015 (samanber fmsl02)

Ný spurning janúar 2013

Spurning í heild sinni:  
Hve margar nætur gistir þú á eftirfarandi landssvæðum á árinu 2015? - Austurland

## Suðurland

| Svör                     | Fjöldi | Hlutfall% | Vikmörk +/- |
|--------------------------|--------|-----------|-------------|
| 1-3 nætur                | 138    | 34,0%     | 4,6%        |
| 4-6 nætur                | 113    | 27,7%     | 4,4%        |
| 7-10 nætur               | 80     | 19,6%     | 3,9%        |
| 11-13 nætur              | 16     | 3,9%      | 1,9%        |
| 2 vikur eða lengur       | 60     | 14,8%     | 3,5%        |
| Fjöldi svara             | 406    | 100,0%    |             |
| Dvaldi í landshluta      | 406    | 56,2%     |             |
| Dvaldi ekki í landshluta | 316    | 43,8%     |             |
| Fjöldi svara             | 722    | 100,0%    |             |
| Spurðir*                 | 722    | 78,3%     |             |
| Ekki spurðir             | 200    | 21,7%     |             |
| Fjöldi þátttakenda       | 922    | 100,0%    |             |

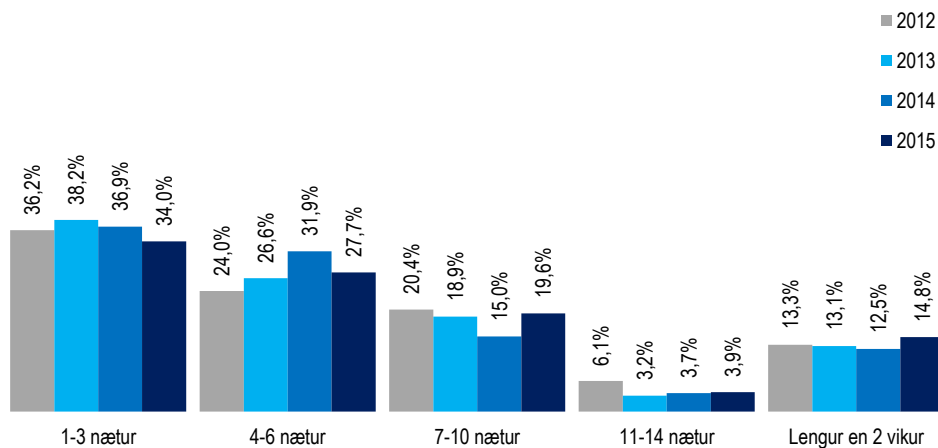

|                  |                             | 1-3 nætur | 4-6 nætur | 7-10 nætur | 11-13 nætur | 2 vikur eða lengur | Fjöldi svara | Meðaltal | Vikmörk meðaltals +/- |
|------------------|-----------------------------|-----------|-----------|------------|-------------|--------------------|--------------|----------|-----------------------|
| Allir            | Allir                       | 34,0%     | 27,7%     | 19,6%      | 3,9%        | 14,8%              | 406          | 7,3      | 0,8                   |
| Kyn              | Karl                        | 37,0%     | 30,7%     | 17,4%      | 3,6%        | 11,3%              | 186          | 6,9      | 1,4                   |
|                  | Kona                        | 31,4%     | 25,2%     | 21,5%      | 4,1%        | 17,8%              | 220          | 7,6      | 0,9                   |
| Aldur            | 18-29 ára                   | 30,8%     | 35,6%     | 20,4%      | 3,2%        | 10,1%              | 87           | 5,9      | 1,0                   |
|                  | 30-39 ára                   | 34,8%     | 31,9%     | 13,4%      | 1,6%        | 18,2%              | 95           | 7,8      | 2,2                   |
|                  | 40-49 ára                   | 30,5%     | 27,1%     | 24,0%      | 4,6%        | 13,8%              | 76           | 7,3      | 1,4                   |
|                  | 50-64 ára                   | 37,9%     | 23,3%     | 18,3%      | 2,8%        | 17,7%              | 90           | 7,7      | 1,9                   |
|                  | 65-80 ára                   | 35,6%     | 17,1%     | 24,9%      | 9,1%        | 13,2%              | 59           | 7,9      | 2,2                   |
| Búseta           | Höfuðborgarsvæðið           | 30,8%     | 29,3%     | 19,0%      | 4,5%        | 16,3%              | 312          | 7,8      | 1,0                   |
|                  | Nærsvæitir höfuðb.          | 39,6%     | 30,7%     | 19,7%      | -           | 9,9%               | 40           | 5,6      | 1,6                   |
|                  | Landið                      | 47,8%     | 16,3%     | 23,3%      | 2,8%        | 9,9%               | 54           | 5,5      | 1,2                   |
| Menntun          | Grunnskóli (skylda)         | 41,8%     | 20,3%     | 17,8%      | 5,5%        | 14,7%              | 90           | 6,3      | 1,2                   |
|                  | Starfsnám                   | 35,7%     | 26,8%     | 15,3%      | 7,0%        | 15,2%              | 21           | 7,0      | 3,0                   |
|                  | Bóklegt framhaldsnám        | 32,2%     | 30,8%     | 17,7%      | -           | 19,3%              | 66           | 7,5      | 1,9                   |
|                  | Verkefnt framhaldsnám       | 21,5%     | 33,7%     | 26,0%      | 5,0%        | 13,9%              | 67           | 8,3      | 1,9                   |
|                  | Sérskólar við hásk.stig     | 26,3%     | 21,3%     | 21,5%      | 4,6%        | 26,4%              | 12           | 8,7      | 4,3                   |
| Háskólanám       | 36,3%                       | 29,0%     | 19,3%     | 3,6%       | 11,8%       | 150                | 7,0          | 1,6      |                       |
| Starf            | Stjórnendur og sérfræðingar | 35,6%     | 26,8%     | 20,5%      | 4,3%        | 13,0%              | 127          | 7,6      | 1,9                   |
|                  | Tæknar og skrifstofufólk    | 39,8%     | 24,9%     | 19,9%      | 1,8%        | 13,6%              | 63           | 7,2      | 2,0                   |
|                  | Þjónustu- og afgr.fólk      | 43,2%     | 20,7%     | 29,8%      | -           | 6,3%               | 57           | 6,0      | 2,0                   |
|                  | Iðnaðarm. og sérh. í iðnaði | 17,8%     | 41,6%     | 24,0%      | 12,4%       | 4,1%               | 31           | 6,5      | 1,6                   |
|                  | Véla-/verkf./Sjóm./Bændur   | 30,5%     | 22,8%     | 22,9%      | 1,8%        | 22,0%              | 22           | 7,9      | 2,8                   |
|                  | Námsmenn                    | 19,7%     | 38,3%     | 13,1%      | 5,3%        | 23,6%              | 52           | 7,8      | 1,7                   |
| Ekki útvinnandi  | 40,5%                       | 26,6%     | 7,8%      | 4,2%       | 21,0%       | 51                 | 7,2          | 2,1      |                       |
| Heimilist.       | Undir 250 þúsund            | 30,9%     | 40,3%     | 11,2%      | 11,2%       | 6,3%               | 32           | 6,0      | 2,0                   |
|                  | 250-399 þúsund              | 48,4%     | 33,8%     | 8,1%       | -           | 9,8%               | 41           | 4,8      | 1,2                   |
|                  | 400-599 þúsund              | 34,6%     | 29,9%     | 16,8%      | 3,0%        | 15,7%              | 71           | 6,7      | 1,4                   |
|                  | 600-799 þúsund              | 33,6%     | 22,5%     | 23,5%      | 3,2%        | 17,1%              | 70           | 7,8      | 1,8                   |
|                  | 800 þúsund eða hærra        | 31,9%     | 26,7%     | 20,7%      | 4,7%        | 16,1%              | 148          | 7,9      | 1,6                   |
| Nætur innanlands | 1-6 nætur                   | 65,6%     | 34,4%     | -          | -           | -                  | 105          | 2,8      | 0,3                   |
|                  | 7-13 nætur                  | 33,6%     | 31,1%     | 32,0%      | 3,3%        | -                  | 102          | 5,2      | 0,6                   |
|                  | 14 nætur eða lengur         | 17,2%     | 22,7%     | 23,7%      | 6,2%        | 30,3%              | 199          | 10,8     | 0,0                   |

\*Spurðir voru: Þeir sem höfðu gist á ferðalagi innanlands á árið 2015 (samanber fmsl02)

Ný spurning janúar 2013

Spurning í heild sinni:  
Hve margar nætur gistir þú á eftirfarandi landssvæðum á árinu 2015? - Suðurland

[fmsl03\_6] Hve margar nætur gistir þú á eftirfarandi landssvæðum á árinu 2015?  
Reykjanes



| Svör                     | Fjöldi | Hlutfall% | Vikmörk +/- |
|--------------------------|--------|-----------|-------------|
| 1-3 nætur                | 21     | 71,7%     | 16,3%       |
| 4-6 nætur                | 5      | 16,0%     | 13,2%       |
| 7-10 nætur               | 2      | 6,9%      | 9,1%        |
| 11-13 nætur              | 0      | 0,0%      | 0,0%        |
| 2 vikur eða lengur       | 2      | 5,5%      | 8,2%        |
| Fjöldi svara             | 30     | 100,0%    |             |
| Dvaldi í landshluta      | 30     | 4,1%      |             |
| Dvaldi ekki í landshluta | 692    | 95,9%     |             |
| Fjöldi svara             | 722    | 100,0%    |             |
| Spurðir*                 | 722    | 78,3%     |             |
| Ekki spurðir             | 200    | 21,7%     |             |
| Fjöldi þátttakenda       | 922    | 100,0%    |             |

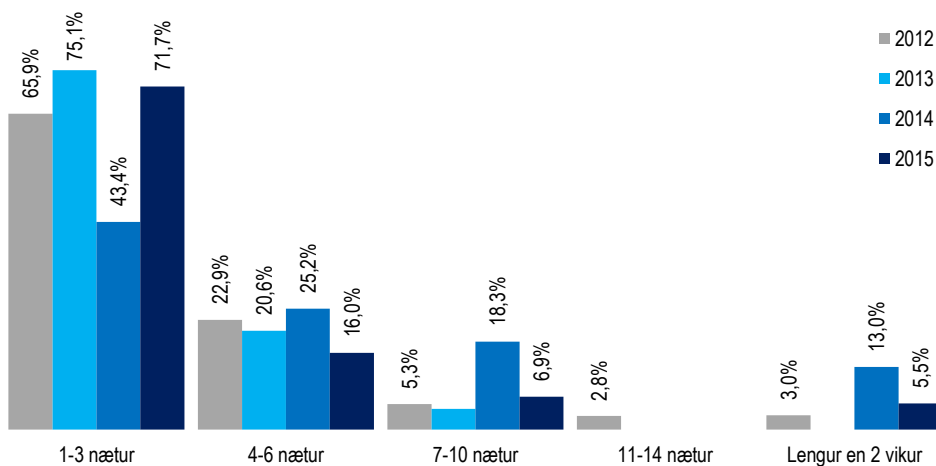

|                  |                             | 1-3 nætur | 4-6 nætur | 7-10 nætur | 11-13 nætur | 2 vikur eða lengur | Fjöldi svara | Meðaltal | Vikmörk meðaltals +/- |
|------------------|-----------------------------|-----------|-----------|------------|-------------|--------------------|--------------|----------|-----------------------|
| Allir            | Allir                       | 71,7%     | 16,0%     | 6,9%       | -           | 5,5%               | 30           | 4,4      | 3,1                   |
| Kyn              | Karl                        | 68,5%     | 12,7%     | 14,9%      | -           | 3,9%               | 14           | 5,5      | 6,9                   |
|                  | Kona                        | 74,4%     | 18,8%     | -          | -           | 6,8%               | 16           | 3,4      | 1,8                   |
| Aldur            | 18-29 ára                   | 72,1%     | -         | 27,9%      | -           | -                  | 4            | 4,0      | 6,7                   |
|                  | 30-39 ára                   | 60,5%     | 25,4%     | -          | -           | 14,1%              | 4            | 10,7     | 51,8                  |
|                  | 40-49 ára                   | 67,8%     | 32,2%     | -          | -           | -                  | 3            | 2,5      | 5,0                   |
|                  | 50-64 ára                   | 95,8%     | 4,2%      | -          | -           | -                  | 12           | 2,1      | 0,6                   |
|                  | 65-80 ára                   | 41,5%     | 30,2%     | 13,8%      | -           | 14,5%              | 7            | 5,5      | 4,1                   |
| Búseta           | Höfuðborgarsvæðið           | 76,7%     | 8,2%      | 5,9%       | -           | 9,2%               | 18           | 5,2      | 5,3                   |
|                  | Nærsvæitið höfuðb.          | 100,0%    | -         | -          | -           | -                  | 2            | 1,8      | 4,8                   |
|                  | Landið                      | 56,3%     | 33,5%     | 10,2%      | -           | -                  | 10           | 3,4      | 2,0                   |
| Menntun          | Grunnskóli (skylda)         | 59,4%     | 40,6%     | -          | -           | -                  | 4            | 4,2      | 2,6                   |
|                  | Starfsnám                   | 100,0%    | -         | -          | -           | -                  | 1            | 1,0      |                       |
|                  | Bóklegt framhaldsnám        | 69,4%     | 15,6%     | 15,1%      | -           | -                  | 7            | 3,4      | 2,4                   |
|                  | Verklegt framhaldsnám       | 63,2%     | -         | 17,9%      | -           | 18,9%              | 6            | 5,3      | 6,1                   |
|                  | Sérskólar við hásk.stig     | 62,5%     | 17,8%     | -          | -           | 19,6%              | 3            | 13,5     | 224,4                 |
|                  | Háskólanám                  | 81,8%     | 18,2%     | -          | -           | -                  | 8            | 2,1      | 1,5                   |
| Starf            | Stjórnendur og sérfræðingar | 85,5%     | 14,5%     | -          | -           | -                  | 10           | 1,9      | 1,2                   |
|                  | Tæknar og skrifstofufólk    | 52,8%     | 34,4%     | 12,8%      | -           | -                  | 8            | 4,3      | 1,8                   |
|                  | Þjónustu- og afgr.fólk      | 100,0%    | -         | -          | -           | -                  | 4            | 2,5      | 0,9                   |
|                  | Iðnaðarm. og sérh. í iðnaði | -         | -         | -          | -           | 100,0%             | 1            | 14,0     |                       |
|                  | Véla-/verkaf./Sjóm./Bændur  | 58,0%     | -         | 42,0%      | -           | -                  | 2            | 3,9      | 37,3                  |
|                  | Námsmenn                    | 71,4%     | -         | -          | -           | 28,6%              | 2            | 19,3     |                       |
|                  | Ekki útvinnandi             | 75,9%     | 24,1%     | -          | -           | -                  | 2            | 2,3      | 18,0                  |
| Heimilist.       | Undir 250 þúsund            | 100,0%    | -         | -          | -           | -                  | 1            | 2,0      |                       |
|                  | 250-399 þúsund              | 100,0%    | -         | -          | -           | -                  | 3            | 2,9      | 3,1                   |
|                  | 400-599 þúsund              | 50,7%     | 28,6%     | -          | -           | 20,7%              | 5            | 5,4      | 6,5                   |
|                  | 600-799 þúsund              | 70,9%     | 29,1%     | -          | -           | -                  | 6            | 2,9      | 2,6                   |
|                  | 800 þúsund eða hærra        | 82,5%     | 8,9%      | 8,6%       | -           | -                  | 12           | 2,5      | 1,4                   |
| Nætur innanlands | 1-6 nætur                   | 100,0%    | -         | -          | -           | -                  | 1            | 1,0      |                       |
|                  | 7-13 nætur                  | 77,4%     | 22,6%     | -          | -           | -                  | 8            | 2,8      | 1,8                   |
|                  | 14 nætur eða lengur         | 67,7%     | 14,6%     | 9,8%       | -           | 7,8%               | 21           | 5,2      | 4,5                   |

\*Spurðir voru: Þeir sem höfðu gisti á ferðalagi innanlands á árið 2015 (samanber fmsl02)

Ný spurning janúar 2013

Spurning í heild sinni:  
Hve margar nætur gistir þú á eftirfarandi landssvæðum á árinu 2015? - Reykjanes

## Hálendið

| Svör                     | Fjöldi | Hlutfall% | Vikmörk +/- |
|--------------------------|--------|-----------|-------------|
| 1-3 nætur                | 29     | 58,2%     | 13,6%       |
| 4-6 nætur                | 18     | 35,9%     | 13,2%       |
| 7-10 nætur               | 2      | 3,2%      | 4,8%        |
| 11-13 nætur              |        |           |             |
| 2 vikur eða lengur       | 1      | 2,7%      | 4,5%        |
| Fjöldi svara             | 51     | 100,0%    |             |
| Dvaldi í landshluta      | 51     | 7,0%      |             |
| Dvaldi ekki í landshluta | 672    | 93,0%     |             |
| Fjöldi svara             | 722    | 100,0%    |             |
| Spurðir*                 | 722    | 78,3%     |             |
| Ekki spurðir             | 200    | 21,7%     |             |
| Fjöldi þátttakenda       | 922    | 100,0%    |             |

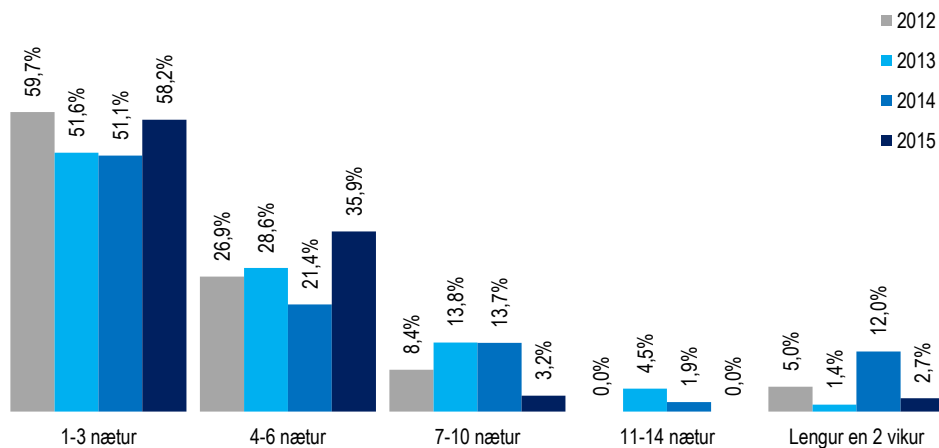

|                   |                             | 1-3 nætur | 4-6 nætur | 7-10 nætur | 11-13 nætur | 2 vikur eða lengur | Fjöldi svara | Meðaltal | Vikmörk meðaltals +/- |
|-------------------|-----------------------------|-----------|-----------|------------|-------------|--------------------|--------------|----------|-----------------------|
| Allir             | Allir                       | 58,2%     | 35,9%     | 3,2%       | -           | 2,7%               | 51           | 3,7      | 0,9                   |
| Kyn               | Karl                        | 47,9%     | 46,8%     | 3,3%       | -           | 2,0%               | 31           | 3,8      | 0,8                   |
|                   | Kona                        | 74,5%     | 18,6%     | 3,0%       | -           | 3,8%               | 20           | 3,7      | 2,2                   |
| Aldur             | 18-29 ára                   | 55,4%     | 39,9%     | -          | -           | 4,7%               | 13           | 3,4      | 1,7                   |
|                   | 30-39 ára                   | 74,4%     | 25,6%     | -          | -           | -                  | 11           | 2,5      | 0,9                   |
|                   | 40-49 ára                   | 70,5%     | 29,5%     | -          | -           | -                  | 9            | 3,1      | 0,9                   |
|                   | 50-64 ára                   | 43,7%     | 46,7%     | 4,3%       | -           | 5,4%               | 14           | 5,0      | 3,0                   |
|                   | 65-80 ára                   | 43,5%     | 28,3%     | 28,2%      | -           | -                  | 4            | 5,0      | 6,6                   |
| Búseta            | Höfuðborgarsvæðið           | 45,2%     | 49,7%     | 3,0%       | -           | 2,1%               | 35           | 4,1      | 1,2                   |
|                   | Nærsvæitir höfuðb.          | 66,5%     | 16,8%     | 16,8%      | -           | -                  | 4            | 3,9      | 5,2                   |
|                   | Landið                      | 92,1%     | 2,9%      | -          | -           | 4,9%               | 12           | 2,8      | 1,7                   |
| Menntun           | Grunnskóli (skylda)         | 74,9%     | 25,1%     | -          | -           | -                  | 10           | 2,5      | 0,6                   |
|                   | Starfsnám                   | 70,7%     | 29,3%     | -          | -           | -                  | 2            | 2,3      |                       |
|                   | Bóklegt framhaldsnám        | 47,6%     | 52,4%     | -          | -           | -                  | 7            | 3,8      | 1,3                   |
|                   | Verklept framhaldsnám       | 36,4%     | 56,2%     | 7,4%       | -           | -                  | 14           | 4,1      | 1,0                   |
|                   | Sérskólar við hásk.stig     | 31,7%     | 68,3%     | -          | -           | -                  | 1            | 4,4      |                       |
| Háskólanám        | 71,1%                       | 16,8%     | 3,7%      | -          | 8,4%        | 16                 | 4,2          | 2,9      |                       |
| Starf             | Stjórnendur og sérfræðingar | 60,9%     | 27,0%     | 3,7%       | -           | 8,4%               | 16           | 4,6      | 2,9                   |
|                   | Tæknar og skrifstofufólk    | 32,2%     | 67,8%     | -          | -           | -                  | 7            | 4,2      | 1,1                   |
|                   | Þjónustu- og afgr.fólk      | 100,0%    | -         | -          | -           | -                  | 3            | 2,1      | 7,8                   |
|                   | Iðnaðarm. og sérh. í iðnaði | 17,6%     | 64,1%     | 18,3%      | -           | -                  | 6            | 4,8      | 2,7                   |
|                   | Véla-/verkaf./Sjóm./Bændur  | 100,0%    | -         | -          | -           | -                  | 1            | 2,4      |                       |
|                   | Námsmenn                    | 61,1%     | 38,9%     | -          | -           | -                  | 7            | 3,0      | 1,4                   |
| Ekki útí vinnandi | 60,8%                       | 39,2%     | -         | -          | -           | 8                  | 2,9          | 1,2      |                       |
| Heimilist.        | Undir 250 þúsund            | 100,0%    | -         | -          | -           | -                  | 2            | 2,0      | 0,0                   |
|                   | 250-399 þúsund              | 41,9%     | 58,1%     | -          | -           | -                  | 9            | 3,2      | 1,3                   |
|                   | 400-599 þúsund              | 42,5%     | 57,5%     | -          | -           | -                  | 11           | 3,8      | 1,1                   |
|                   | 600-799 þúsund              | 35,5%     | 64,5%     | -          | -           | -                  | 4            | 4,0      | 4,9                   |
|                   | 800 þúsund eða hærra        | 68,9%     | 21,1%     | 3,1%       | -           | 7,0%               | 19           | 4,1      | 2,3                   |
| Nætur inni        | 1-6 nætur                   | 88,3%     | 11,7%     | -          | -           | -                  | 6            | 2,2      | 1,0                   |
|                   | 7-13 nætur                  | 63,9%     | 36,1%     | -          | -           | -                  | 14           | 2,9      | 0,7                   |
|                   | 14 nætur eða lengur         | 49,2%     | 40,9%     | 5,3%       | -           | 4,5%               | 30           | 4,4      | 1,5                   |

\*Spurðir voru: Þeir sem höfðu gist á ferðalagi innanlands á árið 2015 (samanber fmsl02)

Ný spurning janúar 2013

Spurning í heild sinni:  
Hve margar nætur gistir þú á eftirfarandi landssvæðum á árinu 2015? - Hálendið



# [fmsl04] Hvaða gistiðstöðu nýttir þú á ferðalagi/ferðalögum innanlands á árinu 2015?

- merktu við allt sem við á



| Svör  | Fjöldi | Hlutfall% | Vikmörk +/- |
|---|--------|-----------|-------------|
| Gisti hjá vinum, ættingjum                  | 324    | 45,0%     | 3,6%        |
| Tjald, fellihýsi eða húsbíl                 | 294    | 40,9%     | 3,6%        |
| Sumarhús eða íbúð í einkaeign               | 270    | 37,5%     | 3,5%        |
| Orlofshús eða íbúð í eigu félagasamtaka     | 247    | 34,4%     | 3,5%        |
| Hótel/gistiheimili eða sambærilega gistingu | 205    | 28,5%     | 3,3%        |
| Skála á hálendi                             | 47     | 6,6%      | 1,8%        |
| Svefnpokagistingu eða sambærilega gistingu  | 48     | 6,7%      | 1,8%        |
| Annað                                       | 17     | 2,4%      | 1,1%        |
| Fjöldi sv ara                               | 719    |           |             |
| Tóku afstöðu                                | 719    | 99,6%     |             |
| Tóku ekki afstöðu**                         | 3      | 0,4%      |             |
| Fjöldi sv ara                               | 722    | 100,0%    |             |
| Spurðir*                                    | 722    | 78,3%     |             |
| Ekki spurðir                                | 200    | 21,7%     |             |
| Fjöldi þátttakenda                          | 922    | 100,0%    |             |

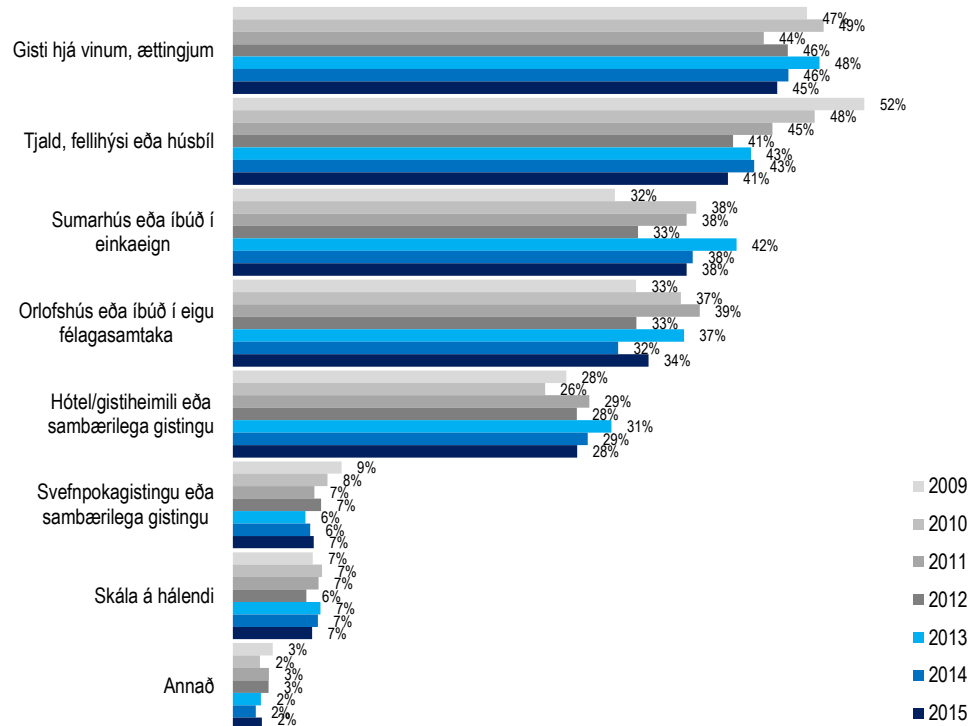

|                  |                             | Gisti hjá vinum, ættingjum | Tjald, fellihýsi eða húsbíl | Sumarhús eða íbúð í einkaeign | Orlofshús eða íbúð í eigu félagasamtaka | Hótel/gistiheimili eða sambærilega gistingu | Svefnpokagistingu eða sambærilega gistingu | Skála á hálendi | Annað | Fjöldi sv ara |
|------------------|-----------------------------|----------------------------|-----------------------------|-------------------------------|---|---|--|-----------------|-------|---------------|
| Allir            | Allir                       | 45,0%                      | 40,9%                       | 37,5%                         | 34,4%                                   | 28,5%                                       | 6,7%                                       | 6,6%            | 2,4%  | 719           |
| Kyn              | Karl                        | 44,9%                      | 39,4%                       | 34,1%                         | 33,6%                                   | 31,1%                                       | 7,5%                                       | 8,1%            | 2,6%  | 360           |
|                  | Kona                        | 45,1%                      | 42,4%                       | 40,9%                         | 35,1%                                   | 25,8%                                       | 5,8%                                       | 5,0%            | 2,2%  | 359           |
| Aldur            | 18-29 ára                   | 56,1%                      | 47,9%                       | 37,9%                         | 30,5%                                   | 18,9%                                       | 6,2%                                       | 5,2%            | 1,8%  | 166           |
|                  | 30-39 ára                   | 42,4%                      | 42,5%                       | 43,6%                         | 45,9%                                   | 21,4%                                       | 9,9%                                       | 8,0%            | 1,1%  | 146           |
|                  | 40-49 ára                   | 48,6%                      | 40,9%                       | 40,8%                         | 33,3%                                   | 29,6%                                       | 4,4%                                       | 4,5%            | 3,0%  | 146           |
|                  | 50-64 ára                   | 35,9%                      | 36,7%                       | 31,2%                         | 32,8%                                   | 39,7%                                       | 8,1%                                       | 9,1%            | 2,9%  | 167           |
|                  | 65-80 ára                   | 40,2%                      | 33,7%                       | 33,5%                         | 28,0%                                   | 34,4%                                       | 3,7%                                       | 5,5%            | 5,6%  | 94            |
| Búseta           | Höfuðborgarsvæðið           | 40,1%                      | 39,3%                       | 45,7%                         | 35,9%                                   | 27,5%                                       | 7,4%                                       | 6,8%            | 2,8%  | 466           |
|                  | Nærsvæitir höfuðb.          | 31,7%                      | 43,8%                       | 26,3%                         | 28,0%                                   | 26,4%                                       | 4,5%                                       | 4,1%            | 4,1%  | 88            |
|                  | Landið                      | 66,0%                      | 43,9%                       | 20,4%                         | 33,4%                                   | 32,3%                                       | 5,7%                                       | 7,1%            | 1,4%  | 165           |
| Menntun          | Grunnskóli (skylda)         | 46,2%                      | 38,9%                       | 33,0%                         | 32,0%                                   | 19,9%                                       | 8,0%                                       | 4,5%            | 4,2%  | 174           |
|                  | Starfsnám                   | 45,1%                      | 43,8%                       | 25,0%                         | 33,6%                                   | 34,1%                                       | 8,7%                                       | 7,0%            | -     | 34            |
|                  | Bóklegt framhaldsnám        | 45,8%                      | 48,3%                       | 33,5%                         | 29,1%                                   | 29,6%                                       | 3,5%                                       | 6,4%            | 1,1%  | 113           |
|                  | Verklegt framhaldsnám       | 35,9%                      | 41,8%                       | 31,6%                         | 30,7%                                   | 24,9%                                       | 6,6%                                       | 11,3%           | 3,5%  | 124           |
|                  | Sérskólar við hásk.stig     | 40,8%                      | 39,0%                       | 47,3%                         | 27,0%                                   | 46,9%                                       | 3,1%                                       | 8,5%            | -     | 26            |
|                  | Háskólanám                  | 48,4%                      | 37,9%                       | 46,1%                         | 41,4%                                   | 33,3%                                       | 7,4%                                       | 5,5%            | 1,8%  | 247           |
| Starf            | Stjórnendur og sérfræðingar | 44,9%                      | 39,1%                       | 46,0%                         | 37,4%                                   | 37,1%                                       | 6,4%                                       | 7,2%            | 2,5%  | 217           |
|                  | Tæknar og skrifstofufólk    | 43,0%                      | 43,6%                       | 40,8%                         | 42,2%                                   | 25,7%                                       | 11,1%                                      | 7,9%            | 3,4%  | 101           |
|                  | Þjónustu- og afgr.fólk      | 46,2%                      | 43,5%                       | 30,1%                         | 30,7%                                   | 30,2%                                       | 7,0%                                       | 1,5%            | 1,9%  | 101           |
|                  | Iðnaðarm. og sérh. í iðnaði | 37,0%                      | 26,9%                       | 28,2%                         | 34,4%                                   | 22,3%                                       | 9,9%                                       | 7,2%            | 3,2%  | 64            |
|                  | Véla-/verkaf./Sjóm./Bændur  | 46,4%                      | 36,9%                       | 26,5%                         | 25,4%                                   | 37,8%                                       | 2,7%                                       | 5,5%            | -     | 49            |
|                  | Námsmenn                    | 59,5%                      | 53,5%                       | 47,4%                         | 32,7%                                   | 14,5%                                       | 5,6%                                       | 10,6%           | -     | 82            |
|                  | Ekki útí vinnandi           | 35,7%                      | 37,4%                       | 24,5%                         | 30,1%                                   | 21,5%                                       | 1,2%                                       | 2,3%            | 4,7%  | 97            |
| Heimilist.       | Undir 250 þúsund            | 43,8%                      | 39,4%                       | 26,5%                         | 23,5%                                   | 19,3%                                       | 5,5%                                       | -               | 1,4%  | 72            |
|                  | 250-399 þúsund              | 50,0%                      | 46,9%                       | 27,5%                         | 21,2%                                   | 16,3%                                       | 3,0%                                       | 7,8%            | 7,5%  | 82            |
|                  | 400-599 þúsund              | 42,8%                      | 36,5%                       | 34,1%                         | 36,8%                                   | 27,7%                                       | 7,7%                                       | 7,0%            | -     | 136           |
|                  | 600-799 þúsund              | 43,2%                      | 39,9%                       | 36,2%                         | 30,8%                                   | 39,8%                                       | 3,0%                                       | 4,2%            | -     | 110           |
|                  | 800 þúsund eða herra        | 45,4%                      | 41,2%                       | 47,6%                         | 41,4%                                   | 35,1%                                       | 9,8%                                       | 8,8%            | 2,9%  | 236           |
| Nætur innanlands | 1-6 nætur                   | 29,5%                      | 31,0%                       | 17,5%                         | 23,5%                                   | 29,7%                                       | 3,5%                                       | 2,0%            | 1,4%  | 216           |
|                  | 7-13 nætur                  | 46,1%                      | 36,7%                       | 36,8%                         | 38,7%                                   | 23,6%                                       | 3,7%                                       | 6,2%            | 1,3%  | 201           |
|                  | 14 nætur eða lengur         | 55,3%                      | 50,8%                       | 52,2%                         | 39,2%                                   | 30,7%                                       | 11,0%                                      | 10,0%           | 4,5%  | 303           |

\*Spurðir voru: Þeir sem höfðu gist á ferðalagi innanlands árið 2015 (samanber fmsl02)

\*\*Þeir sem tóku ekki afstöðu eru þeir sem svöruðu annað hvort 'veit ekki' eða 'vil ekki svara'



# [fmsl05] Í hvaða mánuði/mánuðum ferðaðist þú innanlands á árinu 2015?

- merktu við allt sem við á - apríl til október

| Svör                | Fjöldi | Hlutfall% | Vikmörk +/- |
|---------------------|--------|-----------|-------------|
| Janúar              | 84     | 11,7%     | 2,4%        |
| Febrúar             | 111    | 15,5%     | 2,6%        |
| Mars                | 108    | 15,1%     | 2,6%        |
| Apríl               | 154    | 21,4%     | 3,0%        |
| Mái                 | 170    | 23,7%     | 3,1%        |
| Júní                | 357    | 49,8%     | 3,7%        |
| Júlí                | 492    | 68,6%     | 3,4%        |
| Ágúst               | 417    | 58,2%     | 3,6%        |
| September           | 193    | 26,9%     | 3,2%        |
| Oktober             | 137    | 19,1%     | 2,9%        |
| Nóv ember           | 115    | 16,0%     | 2,7%        |
| Desember            | 121    | 16,9%     | 2,7%        |
| Fjöldi svara        | 717    |           |             |
| Tóku afstöðu        | 717    | 99,3%     |             |
| Tóku ekki afstöðu** | 5      | 0,7%      |             |
| Fjöldi svara        | 722    | 100,0%    |             |
| Spurðir*            | 722    | 78,3%     |             |
| Ekki spurðir        | 200    | 21,7%     |             |
| Fjöldi þátttakenda  | 922    | 100,0%    |             |

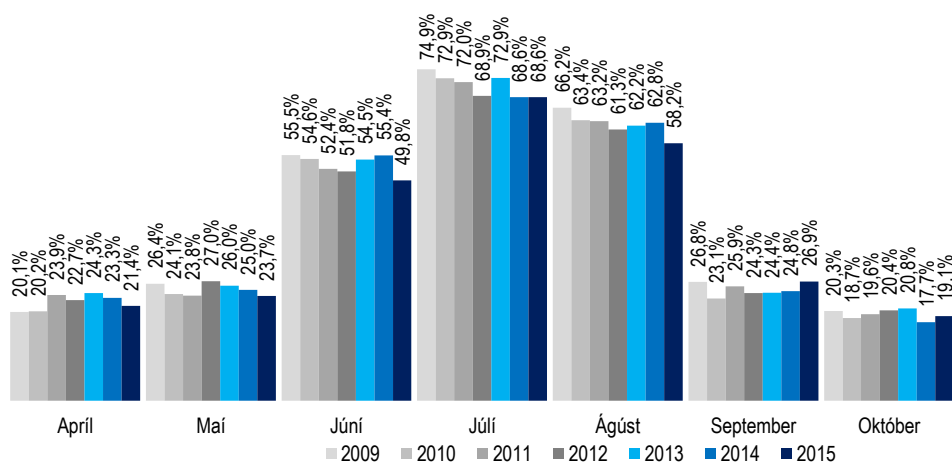

|                  |                             | Apríl | Mái   | Júní  | Júlí  | Ágúst | September | Oktober | Fjöldi svara |
|------------------|-----------------------------|-------|-------|-------|-------|-------|-----------|---------|--------------|
| Allir            | Allir                       | 21,4% | 23,7% | 49,8% | 68,6% | 58,2% | 26,9%     | 19,1%   | 717          |
| Kyn              | Karl                        | 20,6% | 23,3% | 49,0% | 65,6% | 58,8% | 29,7%     | 21,7%   | 359          |
|                  | Kona                        | 22,3% | 24,0% | 50,6% | 71,6% | 57,6% | 24,1%     | 16,5%   | 358          |
| Aldur            | 18-29 ára                   | 18,6% | 21,4% | 52,4% | 64,5% | 48,0% | 17,2%     | 16,3%   | 164          |
|                  | 30-39 ára                   | 27,6% | 25,1% | 51,5% | 70,8% | 62,9% | 28,6%     | 19,3%   | 148          |
|                  | 40-49 ára                   | 24,6% | 28,4% | 53,0% | 74,7% | 58,4% | 27,3%     | 18,2%   | 145          |
|                  | 50-64 ára                   | 16,6% | 21,2% | 45,2% | 66,0% | 61,6% | 31,3%     | 21,1%   | 166          |
|                  | 65-80 ára                   | 20,5% | 22,5% | 45,6% | 67,8% | 62,2% | 33,0%     | 21,6%   | 93           |
| Búseta           | Höfuðborgarsvæðið           | 22,5% | 23,6% | 50,6% | 71,9% | 61,7% | 28,5%     | 18,6%   | 464          |
|                  | Nærsvæitið höfuðb.          | 11,9% | 6,8%  | 44,6% | 67,0% | 56,1% | 15,8%     | 13,3%   | 89           |
|                  | Landið                      | 23,5% | 32,8% | 50,2% | 60,3% | 49,4% | 28,3%     | 23,8%   | 165          |
| Menntun          | Grunnskóli (skylda)         | 15,1% | 13,8% | 50,0% | 67,1% | 58,4% | 22,7%     | 10,6%   | 174          |
|                  | Starfsnám                   | 19,0% | 20,5% | 43,6% | 60,8% | 58,9% | 26,3%     | 24,4%   | 34           |
|                  | Bóklegt framhaldsnám        | 21,2% | 26,1% | 49,6% | 61,0% | 60,2% | 21,5%     | 22,5%   | 112          |
|                  | Verklegt framhaldsnám       | 17,1% | 27,9% | 49,7% | 70,3% | 51,1% | 33,8%     | 21,1%   | 123          |
|                  | Sérskólar við hásk.stig     | 25,3% | 23,2% | 49,4% | 74,8% | 69,3% | 27,2%     | 27,2%   | 26           |
|                  | Háskólanám                  | 28,2% | 28,0% | 50,2% | 72,5% | 59,0% | 28,7%     | 21,1%   | 246          |
| Starf            | Stjórnendur og sérfræðingar | 27,8% | 28,0% | 53,2% | 76,0% | 63,2% | 30,7%     | 23,0%   | 217          |
|                  | Tæknar og skrifstofufólk    | 23,7% | 27,7% | 40,6% | 68,5% | 57,4% | 25,7%     | 21,9%   | 100          |
|                  | Þjónustu- og afgr.fólk      | 14,5% | 14,6% | 51,4% | 63,9% | 52,0% | 17,2%     | 17,3%   | 101          |
|                  | lönaðarm. og sérh. í iðnaði | 13,9% | 15,2% | 31,3% | 64,8% | 60,9% | 26,2%     | 14,8%   | 63           |
|                  | Véla-/verkaf./Sjóm./Bændur  | 13,8% | 17,6% | 47,6% | 44,7% | 58,9% | 26,0%     | 23,2%   | 49           |
|                  | Námsmenn                    | 25,3% | 36,5% | 64,6% | 67,1% | 51,6% | 28,4%     | 14,6%   | 83           |
|                  | Ekki útvinnandi             | 17,1% | 16,0% | 50,1% | 71,1% | 54,4% | 26,8%     | 16,1%   | 96           |
| Heimilist.       | Undir 250 þúsund            | 7,9%  | 17,3% | 48,0% | 68,2% | 55,5% | 28,2%     | 14,5%   | 71           |
|                  | 250-399 þúsund              | 16,5% | 19,1% | 46,3% | 69,7% | 55,1% | 33,3%     | 13,5%   | 82           |
|                  | 400-599 þúsund              | 17,4% | 16,9% | 45,8% | 69,6% | 51,9% | 24,4%     | 16,9%   | 135          |
|                  | 600-799 þúsund              | 21,0% | 26,6% | 46,2% | 58,8% | 60,0% | 20,7%     | 25,0%   | 111          |
|                  | 800 þúsund eða hærra        | 29,7% | 29,6% | 55,8% | 71,0% | 60,1% | 29,4%     | 21,1%   | 235          |
| Nætur innanlands | 1-6 nætur                   | 6,9%  | 5,7%  | 29,7% | 45,1% | 33,3% | 12,1%     | 5,2%    | 212          |
|                  | 7-13 nætur                  | 14,8% | 17,4% | 42,2% | 69,2% | 52,5% | 18,1%     | 15,4%   | 200          |
|                  | 14 nætur eða lengur         | 35,2% | 39,6% | 68,4% | 84,5% | 79,0% | 42,4%     | 30,8%   | 302          |

\*Spurðir voru: Þeir sem höfðu ferðast innanlands árið 2015 (samanber fmsl01)

\*\*Þeir sem tóku ekki afstöðu eru þeir sem svöruðu annað hvort 'veit ekki' eða 'vil ekki svara'

# [fmsl05] Í hvaða mánuði/mánuðum ferðaðist þú innanlands á árinu 2015?

- merktu við allt sem við á - allt árið

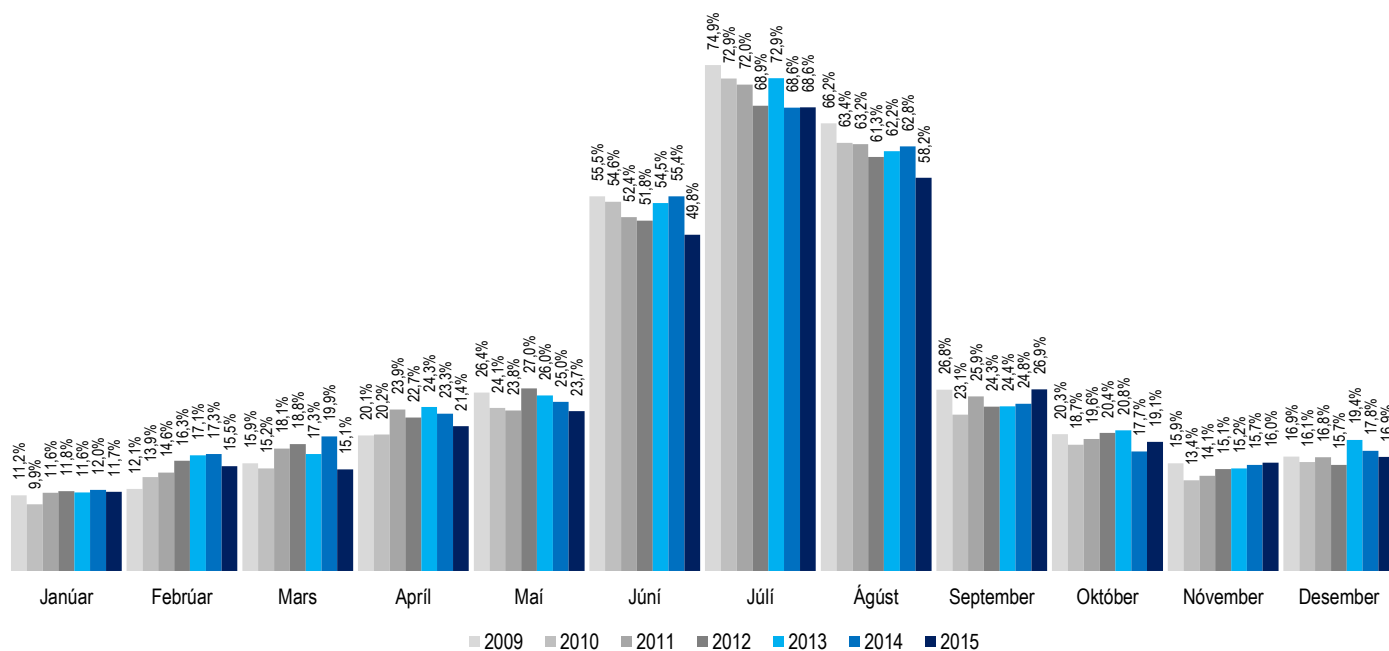

|                  |                             | Janúar | Febrúar | Mars  | Apríl | Mái   | Júní  | Júlí  | Ágúst | September | Október | Nóvember | Desember | Fjöldi svara |
|------------------|-----------------------------|--------|---------|-------|-------|-------|-------|-------|-------|-----------|---------|----------|----------|--------------|
| Allir            | Allir                       | 11,7%  | 15,5%   | 15,1% | 21,4% | 23,7% | 49,8% | 68,6% | 58,2% | 26,9%     | 19,1%   | 16,0%    | 16,9%    | 717          |
| Kyn              | Karl                        | 13,1%  | 14,0%   | 16,0% | 20,6% | 23,3% | 49,0% | 65,6% | 58,8% | 29,7%     | 21,7%   | 18,5%    | 19,0%    | 359          |
|                  | Kona                        | 10,3%  | 17,0%   | 14,1% | 22,3% | 24,0% | 50,6% | 71,6% | 57,6% | 24,1%     | 16,5%   | 13,6%    | 14,8%    | 358          |
| Aldur            | 18-29 ára                   | 11,7%  | 17,5%   | 9,1%  | 18,6% | 21,4% | 52,4% | 64,5% | 48,0% | 17,2%     | 16,3%   | 16,9%    | 19,5%    | 164          |
|                  | 30-39 ára                   | 17,4%  | 15,9%   | 16,8% | 27,6% | 25,1% | 51,5% | 70,8% | 62,9% | 28,6%     | 19,3%   | 19,5%    | 22,7%    | 148          |
|                  | 40-49 ára                   | 9,9%   | 20,0%   | 19,6% | 24,6% | 28,4% | 53,0% | 74,7% | 58,4% | 27,3%     | 18,2%   | 17,3%    | 13,7%    | 145          |
|                  | 50-64 ára                   | 8,6%   | 12,3%   | 16,7% | 16,6% | 21,2% | 45,2% | 66,0% | 61,6% | 31,3%     | 21,1%   | 13,0%    | 13,3%    | 166          |
|                  | 65-80 ára                   | 11,3%  | 9,9%    | 12,9% | 20,5% | 22,5% | 45,6% | 67,8% | 62,2% | 33,0%     | 21,6%   | 12,6%    | 14,6%    | 93           |
| Búseta           | Höfuðborgarsvæðið           | 11,6%  | 15,1%   | 14,0% | 22,5% | 23,6% | 50,6% | 71,9% | 61,7% | 28,5%     | 18,6%   | 15,6%    | 14,3%    | 464          |
|                  | Nærsvæitir höfuðb.          | 8,1%   | 6,0%    | 8,4%  | 11,9% | 6,8%  | 44,6% | 67,0% | 56,1% | 15,8%     | 13,3%   | 8,9%     | 11,0%    | 89           |
|                  | Landið                      | 14,0%  | 21,8%   | 21,5% | 23,5% | 32,8% | 50,2% | 60,3% | 49,4% | 28,3%     | 23,8%   | 21,1%    | 27,4%    | 165          |
| Menntun          | Grunnskóli (skylda)         | 4,8%   | 13,0%   | 5,9%  | 15,1% | 13,8% | 50,0% | 67,1% | 58,4% | 22,7%     | 10,6%   | 14,4%    | 10,2%    | 174          |
|                  | Starfsnám                   | 7,0%   | 15,4%   | 11,5% | 19,0% | 20,5% | 43,6% | 60,8% | 58,9% | 26,3%     | 24,4%   | 10,0%    | 14,2%    | 34           |
|                  | Bóklegt framhaldsnám        | 21,6%  | 15,3%   | 16,2% | 21,2% | 26,1% | 49,6% | 61,0% | 60,2% | 21,5%     | 22,5%   | 12,7%    | 25,8%    | 112          |
|                  | Verklegt framhaldsnám       | 12,1%  | 14,9%   | 18,4% | 17,1% | 27,9% | 49,7% | 70,3% | 51,1% | 33,8%     | 21,1%   | 17,3%    | 17,0%    | 123          |
|                  | Sérskólar við hásk.stig     | 9,9%   | 17,0%   | 17,9% | 25,3% | 23,2% | 49,4% | 74,8% | 69,3% | 27,2%     | 27,2%   | 16,5%    | 12,8%    | 26           |
|                  | Háskólanám                  | 12,8%  | 17,5%   | 19,6% | 28,2% | 28,0% | 50,2% | 72,5% | 59,0% | 28,7%     | 21,1%   | 19,0%    | 18,5%    | 246          |
| Starf            | Stjórnendur og sérfræðingar | 12,2%  | 19,8%   | 23,2% | 27,8% | 28,0% | 53,2% | 76,0% | 63,2% | 30,7%     | 23,0%   | 21,5%    | 19,1%    | 217          |
|                  | Tæknar og skrifstofufólk    | 14,4%  | 14,4%   | 17,3% | 23,7% | 27,7% | 40,6% | 68,5% | 57,4% | 25,7%     | 21,9%   | 12,0%    | 15,1%    | 100          |
|                  | Þjónustu- og afgr.fólk      | 8,8%   | 12,0%   | 8,1%  | 14,5% | 14,6% | 51,4% | 63,9% | 52,0% | 17,2%     | 17,3%   | 7,6%     | 14,1%    | 101          |
|                  | Iðnaðarm. og sérh. i iðnaði | 2,3%   | 8,1%    | 7,8%  | 13,9% | 15,2% | 31,3% | 64,8% | 60,9% | 26,2%     | 14,8%   | 7,3%     | 11,5%    | 63           |
|                  | Véla-/verkaf./Sjóm./Bændur  | 8,5%   | 18,3%   | 12,1% | 13,8% | 17,6% | 47,6% | 44,7% | 58,9% | 26,0%     | 23,2%   | 17,8%    | 28,2%    | 49           |
|                  | Námsmenn                    | 19,6%  | 23,5%   | 7,5%  | 25,3% | 36,5% | 64,6% | 67,1% | 51,6% | 28,4%     | 14,6%   | 20,2%    | 16,5%    | 83           |
|                  | EKKI útvinnandi             | 12,0%  | 8,6%    | 14,9% | 17,1% | 16,0% | 50,1% | 71,1% | 54,4% | 26,8%     | 16,1%   | 17,5%    | 16,5%    | 96           |
| Heimilist.       | Undir 250 þúsund            | 9,3%   | 7,5%    | 6,1%  | 7,9%  | 17,3% | 48,0% | 68,2% | 55,5% | 28,2%     | 14,5%   | 13,4%    | 11,3%    | 71           |
|                  | 250-399 þúsund              | 5,7%   | 8,2%    | 7,3%  | 16,5% | 19,1% | 46,3% | 69,7% | 55,1% | 33,3%     | 13,5%   | 16,7%    | 15,6%    | 82           |
|                  | 400-599 þúsund              | 7,4%   | 13,3%   | 15,9% | 17,4% | 16,9% | 45,8% | 69,6% | 51,9% | 24,4%     | 16,9%   | 16,0%    | 16,8%    | 135          |
|                  | 600-799 þúsund              | 11,0%  | 14,6%   | 13,8% | 21,0% | 26,6% | 46,2% | 58,8% | 60,0% | 20,7%     | 25,0%   | 9,8%     | 20,4%    | 111          |
|                  | 800 þúsund eða herra        | 15,0%  | 20,3%   | 19,3% | 29,7% | 29,6% | 55,8% | 71,0% | 60,1% | 29,4%     | 21,1%   | 21,3%    | 17,2%    | 235          |
| Nætur innanlands | 1-2 ferðir                  | 4,5%   | 5,3%    | 5,7%  | 6,9%  | 5,7%  | 29,7% | 45,1% | 33,3% | 12,1%     | 5,2%    | 6,4%     | 5,1%     | 212          |
|                  | 3-4 ferðir                  | 7,3%   | 10,4%   | 6,2%  | 14,8% | 17,4% | 42,2% | 69,2% | 52,5% | 18,1%     | 15,4%   | 8,6%     | 11,5%    | 200          |
|                  | 5 eða fleiri ferðir         | 18,8%  | 25,4%   | 26,9% | 35,2% | 39,6% | 68,4% | 84,5% | 79,0% | 42,4%     | 30,8%   | 27,1%    | 27,9%    | 302          |

# [fmsl06] Hvaða landshluta heimsóttir þú á ferðalögum innanlands árið 2015?

- merktu við allt sem við á

| Svör                | Fjöldi | Hlutfall% | Vikmörk +/- |
|---------------------|--------|-----------|-------------|
| Höfuðborgarsvæðið   | 175    | 24,3%     | 3,1%        |
| Reykjanes           | 80     | 11,1%     | 2,3%        |
| Vesturland          | 329    | 45,7%     | 3,6%        |
| Vestfirðir          | 141    | 19,6%     | 2,9%        |
| Norðurland          | 376    | 52,3%     | 3,6%        |
| Austurland          | 160    | 22,2%     | 3,0%        |
| Suðurland           | 444    | 61,8%     | 3,6%        |
| Hálendið            | 69     | 9,6%      | 2,1%        |
| Fjöldi svara        | 720    |           |             |
| Tóku afstöðu        | 720    | 99,7%     |             |
| Tóku ekki afstöðu** | 2      | 0,3%      |             |
| Fjöldi svara        | 722    | 100,0%    |             |
| Spurðir*            | 722    | 78,3%     |             |
| Ekki spurðir        | 200    | 21,7%     |             |
| Fjöldi þátttakenda  | 922    | 100,0%    |             |

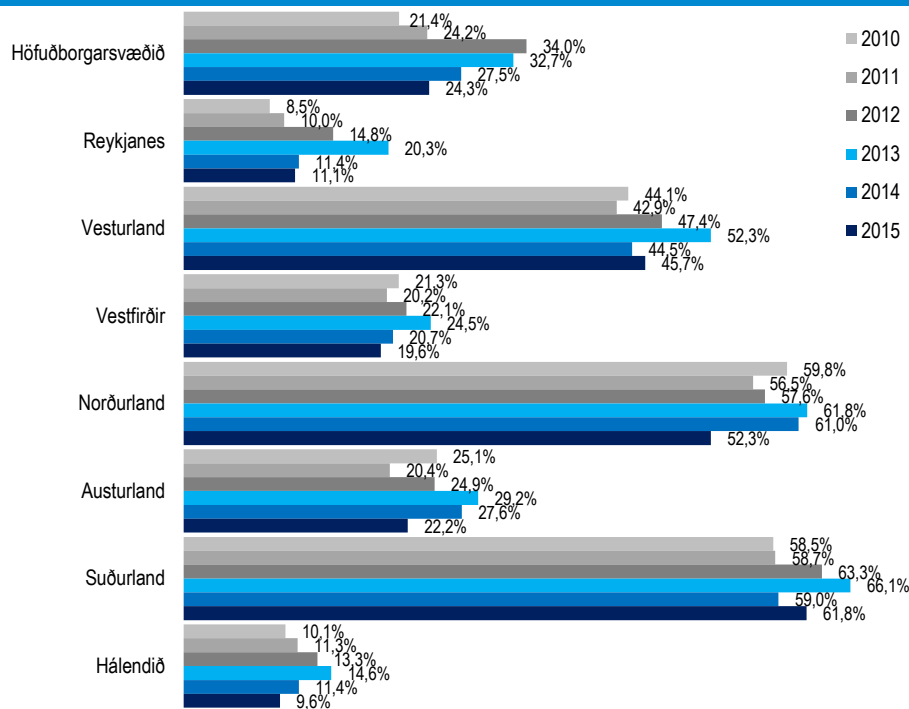

|              |                             | Höfuðborgarsvæðið | Reykjanes | Vesturland | Vestfirðir | Norðurland | Austurland | Suðurland | Hálendið | Fjöldi svara |
|--------------|-----------------------------|-------------------|-----------|------------|------------|------------|------------|-----------|----------|--------------|
| Allir        | Allir                       | 24,3%             | 11,1%     | 45,7%      | 19,6%      | 52,3%      | 22,2%      | 61,8%     | 9,6%     | 720          |
| Kyn          | Karl                        | 23,0%             | 11,5%     | 45,6%      | 22,2%      | 54,9%      | 25,1%      | 57,9%     | 12,2%    | 360          |
|              | Kona                        | 25,6%             | 10,7%     | 45,9%      | 16,9%      | 49,6%      | 19,4%      | 65,6%     | 7,0%     | 360          |
| Aldur        | 18-29 ára                   | 26,6%             | 7,4%      | 39,8%      | 15,1%      | 48,0%      | 22,4%      | 60,6%     | 7,8%     | 167          |
|              | 30-39 ára                   | 23,6%             | 9,6%      | 42,5%      | 18,8%      | 57,7%      | 19,4%      | 67,8%     | 11,7%    | 148          |
|              | 40-49 ára                   | 26,8%             | 12,3%     | 51,3%      | 21,3%      | 54,5%      | 23,5%      | 56,4%     | 8,0%     | 148          |
|              | 50-64 ára                   | 25,1%             | 11,1%     | 47,1%      | 22,2%      | 52,8%      | 25,7%      | 59,9%     | 13,3%    | 163          |
|              | 65-80 ára                   | 16,4%             | 17,8%     | 50,3%      | 21,4%      | 46,9%      | 18,3%      | 65,9%     | 5,3%     | 94           |
| Búseta       | Höfuðborgarsvæðið           | 7,3%              | 10,0%     | 48,7%      | 21,6%      | 51,4%      | 20,2%      | 72,2%     | 10,7%    | 465          |
|              | Nærsveitir höfuðb.          | 27,9%             | 12,0%     | 50,8%      | 20,3%      | 50,5%      | 19,3%      | 53,8%     | 5,5%     | 89           |
|              | Landið                      | 70,1%             | 13,4%     | 34,8%      | 13,5%      | 55,6%      | 29,4%      | 36,6%     | 8,6%     | 166          |
| Menntun      | Grunnskóli (skylda)         | 27,3%             | 5,7%      | 45,5%      | 16,0%      | 41,2%      | 23,8%      | 56,8%     | 7,7%     | 171          |
|              | Starfsnám                   | 33,7%             | 8,0%      | 46,7%      | 16,7%      | 49,8%      | 22,8%      | 61,2%     | 6,7%     | 34           |
|              | Bóklegt framhaldsnám        | 26,3%             | 13,4%     | 35,7%      | 10,8%      | 48,2%      | 17,8%      | 60,4%     | 7,4%     | 113          |
|              | Verklegt framhaldsnám       | 28,6%             | 17,5%     | 40,2%      | 26,8%      | 54,8%      | 24,0%      | 59,8%     | 13,9%    | 124          |
|              | Sérskólar við hásk.stig     | 10,2%             | 18,1%     | 50,6%      | 27,2%      | 64,8%      | 33,5%      | 50,5%     | 9,8%     | 26           |
|              | Háskólanám                  | 19,7%             | 9,8%      | 52,6%      | 21,7%      | 59,5%      | 21,2%      | 68,1%     | 10,1%    | 249          |
| Starf        | Stjórnendur og sérfræðingar | 21,1%             | 11,3%     | 54,2%      | 20,4%      | 60,9%      | 24,1%      | 67,4%     | 12,0%    | 219          |
|              | Tæknar og skrifstofufólk    | 21,5%             | 16,1%     | 53,6%      | 23,9%      | 54,4%      | 27,1%      | 63,8%     | 10,3%    | 99           |
|              | Þjónustu- og afgr.fólk      | 27,6%             | 12,0%     | 36,7%      | 14,3%      | 47,9%      | 20,7%      | 60,9%     | 2,6%     | 101          |
|              | Iðnaðarm. og sérh. í iðnaði | 23,8%             | 9,1%      | 41,4%      | 30,4%      | 39,4%      | 30,0%      | 57,4%     | 8,6%     | 64           |
|              | Véla-/verkf./Sjóm./Bændur   | 43,0%             | 8,7%      | 49,0%      | 12,9%      | 55,4%      | 28,2%      | 44,1%     | 4,9%     | 46           |
|              | Námsmenn                    | 32,0%             | 9,5%      | 27,0%      | 8,7%       | 51,2%      | 14,0%      | 67,5%     | 8,7%     | 83           |
|              | Ekki útvinnandi             | 13,0%             | 9,4%      | 47,5%      | 23,0%      | 42,8%      | 13,7%      | 56,7%     | 11,4%    | 98           |
| Heimilist.   | Undir 250 þúsund            | 23,0%             | 10,1%     | 33,4%      | 21,2%      | 47,2%      | 22,9%      | 59,1%     | 2,9%     | 73           |
|              | 250-399 þúsund              | 28,3%             | 4,5%      | 54,1%      | 23,8%      | 55,6%      | 30,5%      | 58,1%     | 17,8%    | 82           |
|              | 400-599 þúsund              | 27,1%             | 8,4%      | 39,3%      | 20,9%      | 42,9%      | 24,7%      | 55,0%     | 8,1%     | 136          |
|              | 600-799 þúsund              | 28,2%             | 13,9%     | 46,2%      | 17,5%      | 48,8%      | 18,3%      | 63,7%     | 6,3%     | 110          |
|              | 800 þúsund eða herra        | 24,0%             | 16,0%     | 50,3%      | 18,4%      | 58,8%      | 22,8%      | 69,9%     | 11,6%    | 233          |
| Nætur innanl | 1-6 nætur                   | 17,3%             | 5,4%      | 32,8%      | 11,0%      | 32,4%      | 11,9%      | 52,7%     | 4,6%     | 215          |
|              | 7-13 nætur                  | 20,3%             | 8,9%      | 46,4%      | 19,4%      | 50,7%      | 20,1%      | 59,4%     | 9,3%     | 201          |
|              | 14 nætur eða lengur         | 31,5%             | 16,6%     | 54,1%      | 25,7%      | 67,2%      | 30,5%      | 69,7%     | 13,3%    | 301          |

\*Spurðir voru: Þeir sem höfðu ferðast innanlands árið 2015 (samanber fmsl01)

\*\*Þeir sem tóku ekki afstöðu eru þeir sem svöruðu annað hvort 'veit ekki' eða 'vil ekki svara'

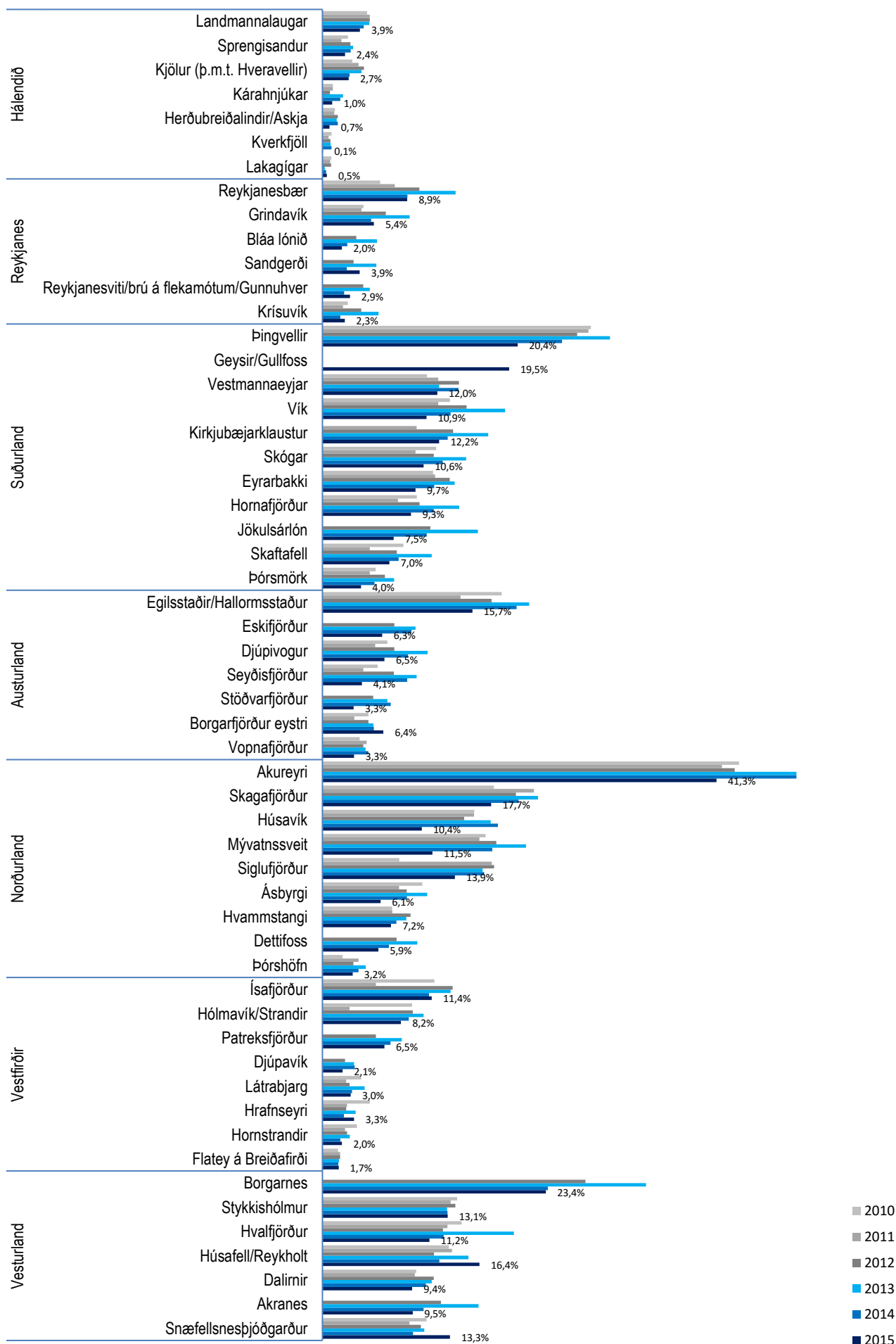

[fmsl07] Hvaða staði eða svæði heimsóttir þú á á ferðalögum innanlands á árinu 2015?

Topp 10



| Svör                                | Fjöldi | Hlutfall% | Vikmörk +/- |
|-------------------------------------|--------|-----------|-------------|
| Akureyri                            | 252    | 41,3%     | 3,9%        |
| Borgarnes                           | 143    | 23,4%     | 3,4%        |
| Pingvellir                          | 125    | 20,4%     | 3,2%        |
| Geysir/Gullfoss                     | 120    | 19,5%     | 3,1%        |
| Skagafjörður                        | 108    | 17,7%     | 3,0%        |
| Húsafell/Reykholt                   | 101    | 16,4%     | 2,9%        |
| Egilsstaðir/Hallormss               | 96     | 15,7%     | 2,9%        |
| Siglu fjörður                       | 85     | 13,9%     | 2,7%        |
| Snæfellsnesþjóðgarð                 | 82     | 13,3%     | 2,7%        |
| Stykkishólmur                       | 80     | 13,1%     | 2,7%        |
| Kirkjubæjarklaustur                 | 75     | 12,2%     | 2,6%        |
| Vestmannaeyjar                      | 74     | 12,0%     | 2,6%        |
| Mývatnssveit                        | 70     | 11,5%     | 2,5%        |
| Ísafjörður                          | 70     | 11,4%     | 2,5%        |
| Hvalfjörður                         | 69     | 11,2%     | 2,5%        |
| Vík                                 | 67     | 10,9%     | 2,5%        |
| Skógar                              | 65     | 10,6%     | 2,4%        |
| Húsavík                             | 64     | 10,4%     | 2,4%        |
| Eyrarbakki                          | 60     | 9,7%      | 2,3%        |
| Akranes                             | 58     | 9,5%      | 2,3%        |
| Dalir                               | 58     | 9,4%      | 2,3%        |
| Hornafjörður                        | 57     | 9,3%      | 2,3%        |
| Reykjanesbær                        | 54     | 8,9%      | 2,3%        |
| Hólmavík/Strandir                   | 50     | 8,2%      | 2,2%        |
| Jökulsárlón                         | 46     | 7,5%      | 2,1%        |
| Hvammstangi                         | 44     | 7,2%      | 2,0%        |
| Skaftafell                          | 43     | 7,0%      | 2,0%        |
| Djúpvogur                           | 40     | 6,5%      | 2,0%        |
| Patreksfjörður                      | 40     | 6,5%      | 2,0%        |
| Borgarfjörður eystr                 | 39     | 6,4%      | 1,9%        |
| Eskifjörður                         | 38     | 6,3%      | 1,9%        |
| Ásbyrgi                             | 37     | 6,1%      | 1,9%        |
| Detifoss                            | 36     | 5,9%      | 1,9%        |
| Grindavík                           | 33     | 5,4%      | 1,8%        |
| Seyðisfjörður                       | 25     | 4,1%      | 1,6%        |
| Þórsmörk                            | 25     | 4,0%      | 1,6%        |
| Landmannalaugar                     | 24     | 3,9%      | 1,5%        |
| Sandgerði                           | 24     | 3,9%      | 1,5%        |
| Hrafnseyri                          | 20     | 3,3%      | 1,4%        |
| Vopnafjörður                        | 20     | 3,3%      | 1,4%        |
| Stöðvarfjörður                      | 20     | 3,3%      | 1,4%        |
| Þórshöfn                            | 19     | 3,2%      | 1,4%        |
| Látrabjarg                          | 18     | 3,0%      | 1,3%        |
| Reykjanesviti/brú á Kjölur (þ.m.t.) | 18     | 2,9%      | 1,3%        |
| Kjölur (þ.m.t.)                     | 17     | 2,7%      | 1,3%        |
| Sprengisandur                       | 14     | 2,4%      | 1,2%        |
| Krísuvík                            | 14     | 2,3%      | 1,2%        |
| Djúpavík                            | 13     | 2,1%      | 1,1%        |
| Bláa lónið                          | 13     | 2,0%      | 1,1%        |
| Hornstrandir                        | 12     | 2,0%      | 1,1%        |
| Flatey á Breiðafirði                | 10     | 1,7%      | 1,0%        |
| Kárahnjúkar                         | 6      | 1,0%      | 0,8%        |
| Herðubreiðalindir/Askja             | 5      | 0,7%      | 0,7%        |
| Lakagígar                           | 3      | 0,5%      | 0,5%        |
| Kverkfjöll                          | 1      | 0,2%      | 0,3%        |
| Fjöldi svara                        | 612    |           |             |
| Tóku afstöðu                        | 612    | 78,6%     |             |
| Tóku ekki afstöðu**                 | 167    | 21,4%     |             |
| Fjöldi svara                        | 779    | 100,0%    |             |
| Spurðir*                            | 779    | 84,5%     |             |
| Ekki spurðir                        | 143    | 15,5%     |             |
| Fjöldi þátttakenda                  | 922    | 100,0%    |             |

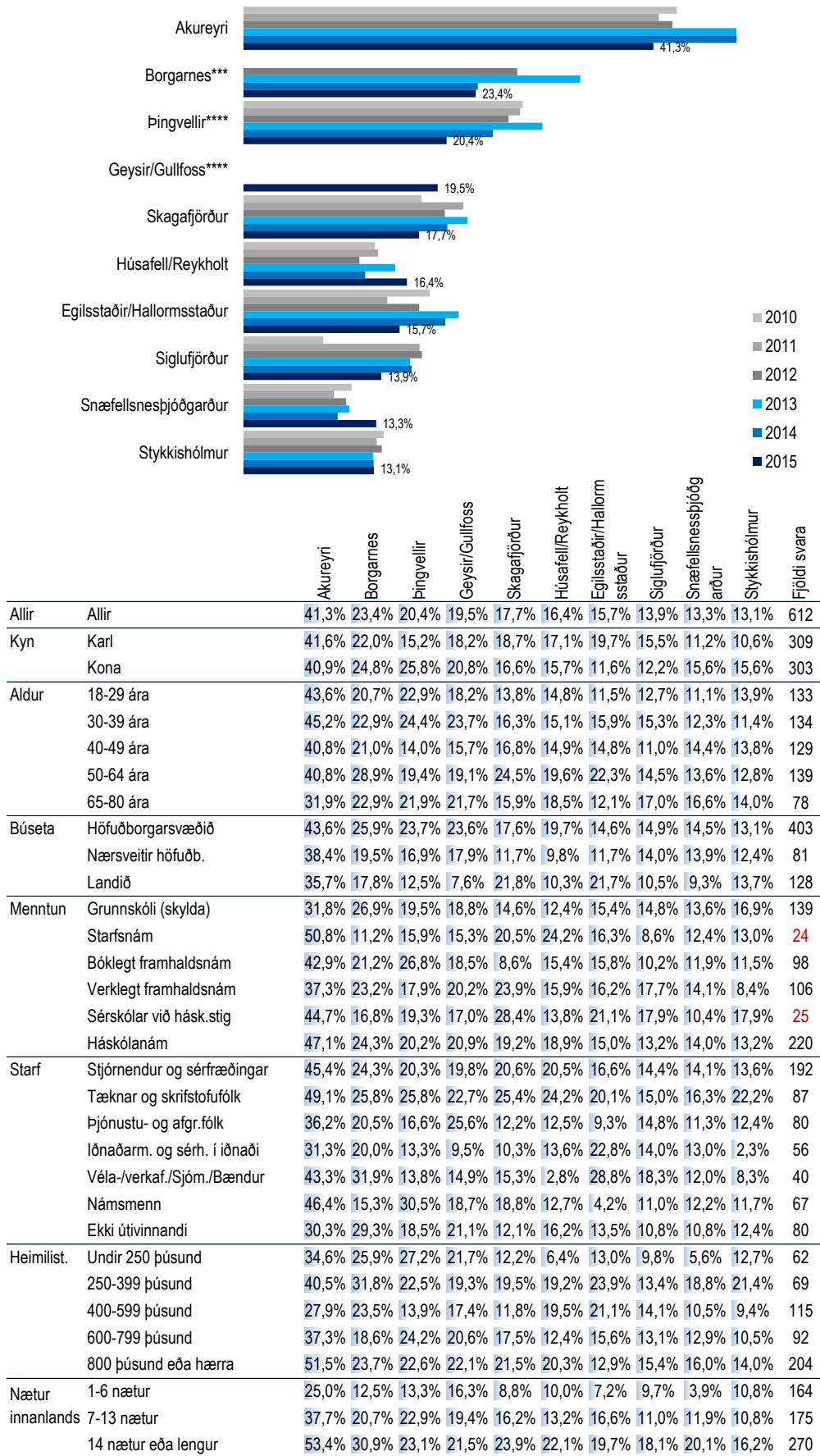

\*Spurðir voru: Þeir sem ferðast höfðu innanlands [fmsl06]  
 \*\*Þeir sem tóku ekki afstöðu eru þeir sem svöruðu annað hvort 'veit ekki' eða 'vil ekki svara'  
 \*\*\*Áður var spurt um Akranes og Borgarnes sameiginlega. Frá og með janúar 2013 er spurt um Akranes og Borgarnes í sitt hvoru lagi  
 \*\*\*\*Fyrst var spurt um Pingvellir og Geysir/Gullfoss í sitt hvoru lagi í janúar 2016.



## Vesturland

| Svör                     | Fjöldi     | Hlutfall%    | Vikmörk +/- |
|--------------------------|------------|--------------|-------------|
| <b>Borgarnes</b>         | <b>143</b> | <b>23,4%</b> | <b>3,4%</b> |
| <b>Húsafell/Reykholt</b> | <b>101</b> | <b>16,4%</b> | <b>2,9%</b> |
| <b>Snæfellsness-</b>     | <b>82</b>  | <b>13,3%</b> | <b>2,7%</b> |
| <b>Stykkishólmur</b>     | <b>80</b>  | <b>13,1%</b> | <b>2,7%</b> |
| <b>Hvalfjörður</b>       | <b>69</b>  | <b>11,2%</b> | <b>2,5%</b> |
| <b>Akranes</b>           | <b>58</b>  | <b>9,5%</b>  | <b>2,3%</b> |
| <b>Dalirnir</b>          | <b>58</b>  | <b>9,4%</b>  | <b>2,3%</b> |
| Ísafjörður               | 70         | 11,4%        | 2,5%        |
| Hólmavík/Strandir        | 50         | 8,2%         | 2,2%        |
| Patreksfjörður           | 40         | 6,5%         | 2,0%        |
| Hrafnseyri               | 20         | 3,3%         | 1,4%        |
| Látrabjarg               | 18         | 3,0%         | 1,3%        |
| Djúpavík                 | 13         | 2,1%         | 1,1%        |
| Hornstrandir             | 12         | 2,0%         | 1,1%        |
| Flatey á Breiðafirði     | 10         | 1,7%         | 1,0%        |
| Akureyri                 | 252        | 41,3%        | 3,9%        |
| Skagafljörður            | 108        | 17,7%        | 3,0%        |
| Siglufljörður            | 85         | 13,9%        | 2,7%        |
| Mývatnssveit             | 70         | 11,5%        | 2,5%        |
| Húsavík                  | 64         | 10,4%        | 2,4%        |
| Hvammtangi               | 44         | 7,2%         | 2,0%        |
| Ásbyrgi                  | 37         | 6,1%         | 1,9%        |
| Detifoss                 | 36         | 5,9%         | 1,9%        |
| Þórshöfn                 | 19         | 3,2%         | 1,4%        |
| Egilsstaðir/             | 96         | 15,7%        | 2,9%        |
| Djúpvogur                | 40         | 6,5%         | 2,0%        |
| Borgarfjörður eystra     | 39         | 6,4%         | 1,9%        |
| Eskifjörður              | 38         | 6,3%         | 1,9%        |
| Seyðisfjörður            | 25         | 4,1%         | 1,6%        |
| Vopnafjörður             | 20         | 3,3%         | 1,4%        |
| Stöðvarfjörður           | 20         | 3,3%         | 1,4%        |
| Þingvellir               | 125        | 20,4%        | 3,2%        |
| Geymsir/Gullfoss         | 120        | 19,5%        | 3,1%        |
| Kirkjubæjarklaustur      | 75         | 12,2%        | 2,6%        |
| Vestmannaeyjar           | 74         | 12,0%        | 2,6%        |
| Vík                      | 67         | 10,9%        | 2,5%        |
| Skógar                   | 65         | 10,6%        | 2,4%        |
| Eyrarbakki               | 60         | 9,7%         | 2,3%        |
| Hornafjörður             | 57         | 9,3%         | 2,3%        |
| Jökulsárlón              | 46         | 7,5%         | 2,1%        |
| Skaftafell               | 43         | 7,0%         | 2,0%        |
| Þórsmörk                 | 25         | 4,0%         | 1,6%        |
| Reykjanesbær             | 54         | 8,9%         | 2,3%        |
| Grindavík                | 33         | 5,4%         | 1,8%        |
| Sandgerði                | 24         | 3,9%         | 1,5%        |
| Reykjanesviti/brú á      | 18         | 2,9%         | 1,3%        |
| Krísuvík                 | 14         | 2,3%         | 1,2%        |
| Bláa lónið               | 13         | 2,0%         | 1,1%        |
| Landmannalaugar          | 24         | 3,9%         | 1,5%        |
| Kjölur (þ.m.t.)          | 17         | 2,7%         | 1,3%        |
| Spengisandur             | 14         | 2,4%         | 1,2%        |
| Kárahnjúkar              | 6          | 1,0%         | 0,8%        |
| Herðubreiðalindir/Askja  | 5          | 0,7%         | 0,7%        |
| Lakagígar                | 3          | 0,5%         | 0,5%        |
| Kverkfjöll               | 0          | 0,1%         | 0,2%        |
| Fjöldi svara             | 612        |              |             |
| Tóku afstöðu             | 612        | 78,6%        |             |
| Tóku ekki afstöðu**      | 167        | 21,4%        |             |
| Fjöldi svara             | 779        | 100,0%       |             |
| Spurðir*                 | 779        | 84,5%        |             |
| Ekki spurðir             | 143        | 15,5%        |             |
| Fjöldi þátttakenda       | 922        | 100,0%       |             |

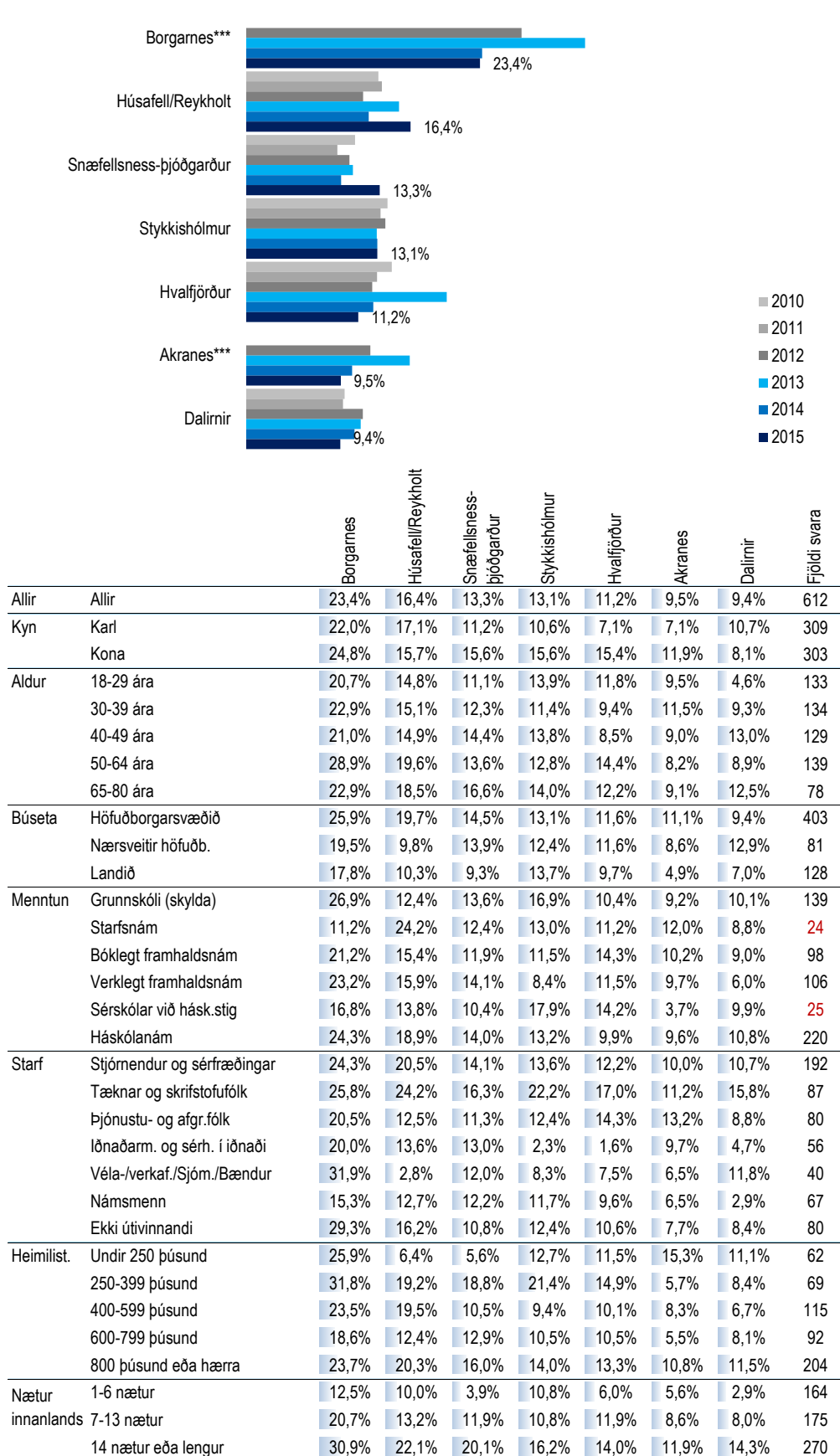

\*Spurðir voru: Þeir sem ferðast höfðu innanlands, utan höfuðborgarsvæðisins [fmsl06].

\*\*Þeir sem tóku ekki afstöðu eru þeir sem svöruðu annað hvort 'veit ekki' eða 'vil ekki svara'

\*\*\*Áður var spurt um Akranes og Borgarnes sameiginlega. Frá og með janúar 2013 er spurt um Akranes og Borgarnes í sitthvoru lagi

[fmsl07\_2] Hvaða staði eða svæði heimsóttir þú á ferðalögum innanlands á árinu 2015?

Vestfirðir



| Svör                            | Fjöldi    | Hlutfall%    | Vikmörk +/- |
|---------------------------------|-----------|--------------|-------------|
| Borgarnes                       | 143       | 23,4%        | 3,4%        |
| Húsafell/Reykholtt              | 101       | 16,4%        | 2,9%        |
| Snæfellsness-                   | 82        | 13,3%        | 2,7%        |
| Stykkishólmur                   | 80        | 13,1%        | 2,7%        |
| Hvalfjörður                     | 69        | 11,2%        | 2,5%        |
| Akranes                         | 58        | 9,5%         | 2,3%        |
| Dalir                           | 58        | 9,4%         | 2,3%        |
| <b>Ísafjörður</b>               | <b>70</b> | <b>11,4%</b> | <b>2,5%</b> |
| <b>Hólmavík/Strandir</b>        | <b>50</b> | <b>8,2%</b>  | <b>2,2%</b> |
| <b>Patreksfjörður</b>           | <b>40</b> | <b>6,5%</b>  | <b>2,0%</b> |
| <b>Hrafnseyri</b>               | <b>20</b> | <b>3,3%</b>  | <b>1,4%</b> |
| <b>Látrabjarg</b>               | <b>18</b> | <b>3,0%</b>  | <b>1,3%</b> |
| <b>Djúpavík</b>                 | <b>13</b> | <b>2,1%</b>  | <b>1,1%</b> |
| <b>Hornstrandir</b>             | <b>12</b> | <b>2,0%</b>  | <b>1,1%</b> |
| <b>Flatey á Breiðafirði</b>     | <b>10</b> | <b>1,7%</b>  | <b>1,0%</b> |
| Akureyri                        | 252       | 41,3%        | 3,9%        |
| Skagafjörður                    | 108       | 17,7%        | 3,0%        |
| Siglufjörður                    | 85        | 13,9%        | 2,7%        |
| Mývatnssvæiti                   | 70        | 11,5%        | 2,5%        |
| Húsavík                         | 64        | 10,4%        | 2,4%        |
| Hvammstangi                     | 44        | 7,2%         | 2,0%        |
| Ásbyrgi                         | 37        | 6,1%         | 1,9%        |
| Detifoss                        | 36        | 5,9%         | 1,9%        |
| Þórshöfn                        | 19        | 3,2%         | 1,4%        |
| Egilsstaðir/                    |           |              |             |
| Hallormsstaður                  | 96        | 15,7%        | 2,9%        |
| Djúpvogur                       | 40        | 6,5%         | 2,0%        |
| Borgarfjörður eystra            | 39        | 6,4%         | 1,9%        |
| Eskifjörður                     | 38        | 6,3%         | 1,9%        |
| Seyðisfjörður                   | 25        | 4,1%         | 1,6%        |
| Vopnafjörður                    | 20        | 3,3%         | 1,4%        |
| Stöðvarfjörður                  | 20        | 3,3%         | 1,4%        |
| Þingvellir                      | 125       | 20,4%        | 3,2%        |
| Geyser/Gullfoss                 | 120       | 19,5%        | 3,1%        |
| Kirkjubæjarklaustur             | 75        | 12,2%        | 2,6%        |
| Vestmannaeyjar                  | 74        | 12,0%        | 2,6%        |
| Vík                             | 67        | 10,9%        | 2,5%        |
| Skógar                          | 65        | 10,6%        | 2,4%        |
| Eyrafjörður                     | 60        | 9,7%         | 2,3%        |
| Hornaflói                       | 57        | 9,3%         | 2,3%        |
| Jökulsárlón                     | 46        | 7,5%         | 2,1%        |
| Skafthellur                     | 43        | 7,0%         | 2,0%        |
| Þórsmörk                        | 25        | 4,0%         | 1,6%        |
| Reykjanesbær                    | 54        | 8,9%         | 2,3%        |
| Grindavík                       | 33        | 5,4%         | 1,8%        |
| Sandgerði                       | 24        | 3,9%         | 1,5%        |
| Reykjanesviti/brú á flekamótum/ | 18        | 2,9%         | 1,3%        |
| Krísuvík                        | 14        | 2,3%         | 1,2%        |
| Bláa lónið                      | 13        | 2,0%         | 1,1%        |
| Landmannalaugar                 | 24        | 3,9%         | 1,5%        |
| Kjölur (þ.m.t. Hveravellir)     | 17        | 2,7%         | 1,3%        |
| Sprengisandur                   | 14        | 2,4%         | 1,2%        |
| Kárahnjúkar                     | 6         | 1,0%         | 0,8%        |
| Herðubreiðdalir/Askja           | 5         | 0,7%         | 0,7%        |
| Lakagígar                       | 3         | 0,5%         | 0,5%        |
| Kverkfjöll                      | 1         | 0,1%         | 0,2%        |
| Fjöldi svara                    | 612       |              |             |
| Tóku afstöðu                    | 612       | 78,6%        |             |
| Tóku ekki afstöðu**             | 167       | 21,4%        |             |
| Fjöldi svara                    | 779       | 100,0%       |             |
| Spurðir*                        | 779       | 84,5%        |             |
| Ekki spurðir                    | 143       | 15,5%        |             |
| Fjöldi þátttakenda              | 922       | 100,0%       |             |

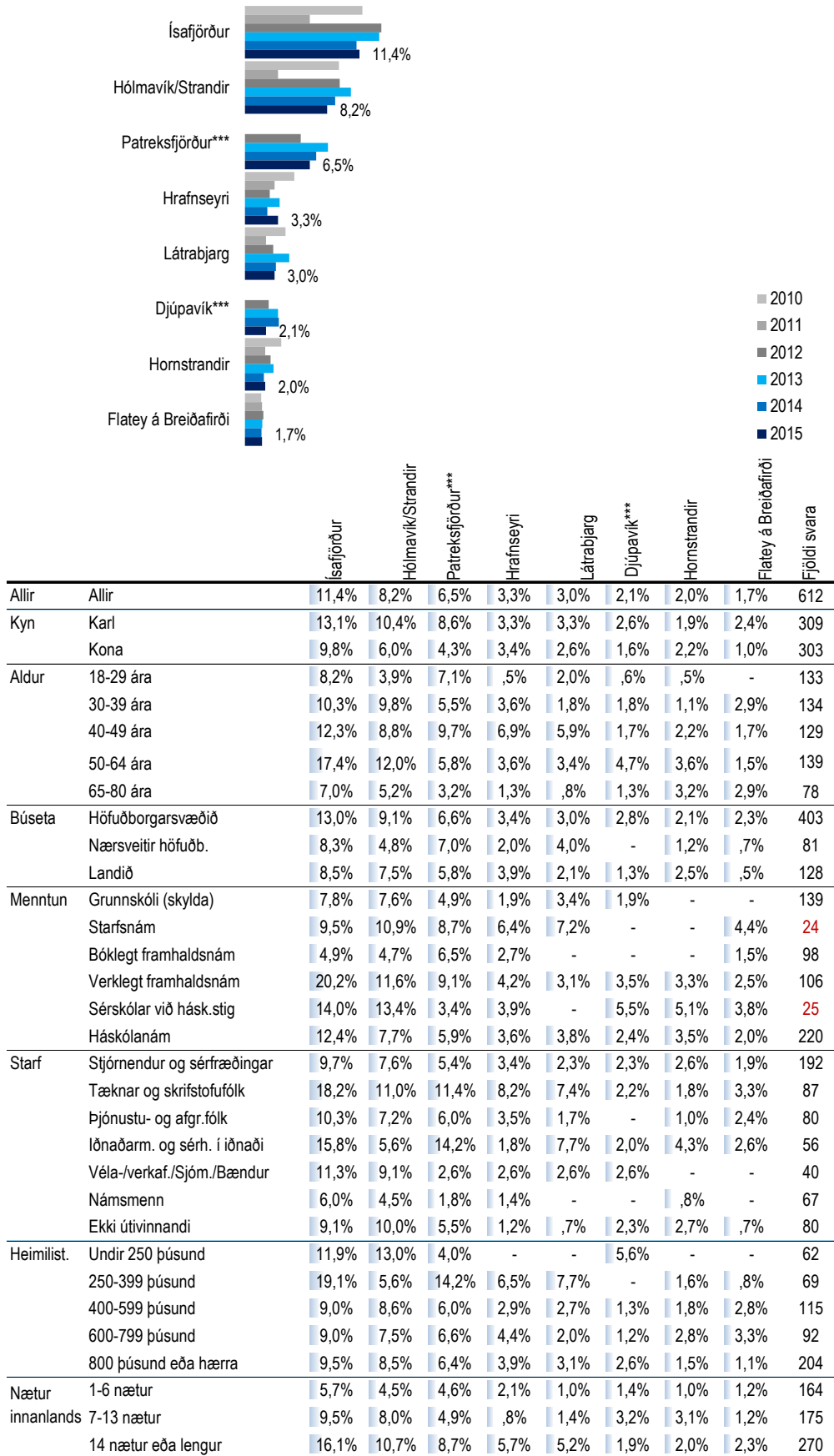

\*Spurðir voru: Þeir sem ferðast höfðu innanlands [fmsl06]

\*\*Þeir sem tóku ekki afstöðu eru þeir sem svöruðu annað hvort 'veit ekki' eða 'vil ekki svara'

\*\*\*Fyrst var spurt um Djúpvík og Patreksfjörð í janúar 2013

[fmsl07\_3] Hvaða staði eða svæði heimsóttir þú á á ferðalögum innanlands á árinu 2015 ?  
Norðurland



| Svör   | Fjöldi     | Hlutfall%    | Vikmörk +/- |
|--|------------|--------------|-------------|
| Borgarnes                                      | 143        | 23,4%        | 3,4%        |
| Húsafell/Reykholt                              | 101        | 16,4%        | 2,9%        |
| Snæfellsness-                                  | 82         | 13,3%        | 2,7%        |
| Stykkishólmur                                  | 80         | 13,1%        | 2,7%        |
| Hvalfjörður                                    | 69         | 11,2%        | 2,5%        |
| Akranes  | 58         | 9,5%         | 2,3%        |
| Dalirnir                                       | 58         | 9,4%         | 2,3%        |
| Ísafjörður                                     | 70         | 11,4%        | 2,5%        |
| Hólmavík/Strandir                              | 50         | 8,2%         | 2,2%        |
| Patreksfjörður                                 | 40         | 6,5%         | 2,0%        |
| Hrafnseyri                                     | 20         | 3,3%         | 1,4%        |
| Látrabjarg                                     | 18         | 3,0%         | 1,3%        |
| Djúpavík                                       | 13         | 2,1%         | 1,1%        |
| Hornstrandir                                   | 12         | 2,0%         | 1,1%        |
| Flatey á Breiðafirði                           | 10         | 1,7%         | 1,0%        |
| <b>Akureyri</b>                                | <b>252</b> | <b>41,3%</b> | <b>3,9%</b> |
| <b>Skagafjörður</b>                            | <b>108</b> | <b>17,7%</b> | <b>3,0%</b> |
| <b>Siglufjörður</b>                            | <b>85</b>  | <b>13,9%</b> | <b>2,7%</b> |
| <b>Mývatnssveit</b>                            | <b>70</b>  | <b>11,5%</b> | <b>2,5%</b> |
| <b>Húsavík</b>                                 | <b>64</b>  | <b>10,4%</b> | <b>2,4%</b> |
| <b>Hvammstangi</b>                             | <b>44</b>  | <b>7,2%</b>  | <b>2,0%</b> |
| <b>Ásbyrgi</b>                                 | <b>37</b>  | <b>6,1%</b>  | <b>1,9%</b> |
| <b>Dettifoss***</b>                            | <b>36</b>  | <b>5,9%</b>  | <b>1,9%</b> |
| <b>Þórshöfn</b>                                | <b>19</b>  | <b>3,2%</b>  | <b>1,4%</b> |
| Egilsstaðir/<br>Hallormsstaður                 | 96         | 15,7%        | 2,9%        |
| Djúpvígur                                      | 40         | 6,5%         | 2,0%        |
| Borgarfjörður eystri                           | 39         | 6,4%         | 1,9%        |
| Eskifjörður                                    | 38         | 6,3%         | 1,9%        |
| Seyðisfjörður                                  | 25         | 4,1%         | 1,6%        |
| Vopnafjörður                                   | 20         | 3,3%         | 1,4%        |
| Stöðvartfjörður                                | 20         | 3,3%         | 1,4%        |
| Þingvellir                                     | 125        | 20,4%        | 3,2%        |
| Geyrsir/Gullfoss                               | 120        | 19,5%        | 3,1%        |
| Kirkjubæjarklaustur                            | 75         | 12,2%        | 2,6%        |
| Vestmannaeyjar                                 | 74         | 12,0%        | 2,6%        |
| Vík  | 67         | 10,9%        | 2,5%        |
| Skógar   | 65         | 10,6%        | 2,4%        |
| Eyrarbakki                                     | 60         | 9,7%         | 2,3%        |
| Hornafjörður                                   | 57         | 9,3%         | 2,3%        |
| Jökulsárlón                                    | 46         | 7,5%         | 2,1%        |
| Skaftafell                                     | 43         | 7,0%         | 2,0%        |
| Þórsmörk                                       | 25         | 4,0%         | 1,6%        |
| Reykjanesbær                                   | 54         | 8,9%         | 2,3%        |
| Grindavík                                      | 33         | 5,4%         | 1,8%        |
| Sandgerði                                      | 24         | 3,9%         | 1,5%        |
| Reykjanesviti/brú á<br>flekamótum/<br>Krisuvík | 14         | 2,3%         | 1,2%        |
| Bláa lónið                                     | 13         | 2,0%         | 1,1%        |
| Landmannalaugar                                | 24         | 3,9%         | 1,5%        |
| Kjölur (þ.m.t.<br>Hveravellir)                 | 17         | 2,7%         | 1,3%        |
| Sprengisandur                                  | 14         | 2,4%         | 1,2%        |
| Kárahnjúkar                                    | 6          | 1,0%         | 0,8%        |
| Herðubreiðalindir/Askja                        | 5          | 0,7%         | 0,7%        |
| Lakagígar                                      | 3          | 0,5%         | 0,5%        |
| Kverkfjöll                                     | 1          | 0,1%         | 0,2%        |
| Fjöldi svara                                   | 612        |              |             |
| Tóku afstöðu                                   | 612        | 78,6%        |             |
| Tóku ekki afstöðu**                            | 167        | 21,4%        |             |
| Fjöldi svara                                   | 779        | 100,0%       |             |
| Spurðir*                                       | 779        | 84,5%        |             |
| Ekki spurðir                                   | 143        | 15,5%        |             |
| Fjöldi þáttakenda                              | 922        | 100,0%       |             |

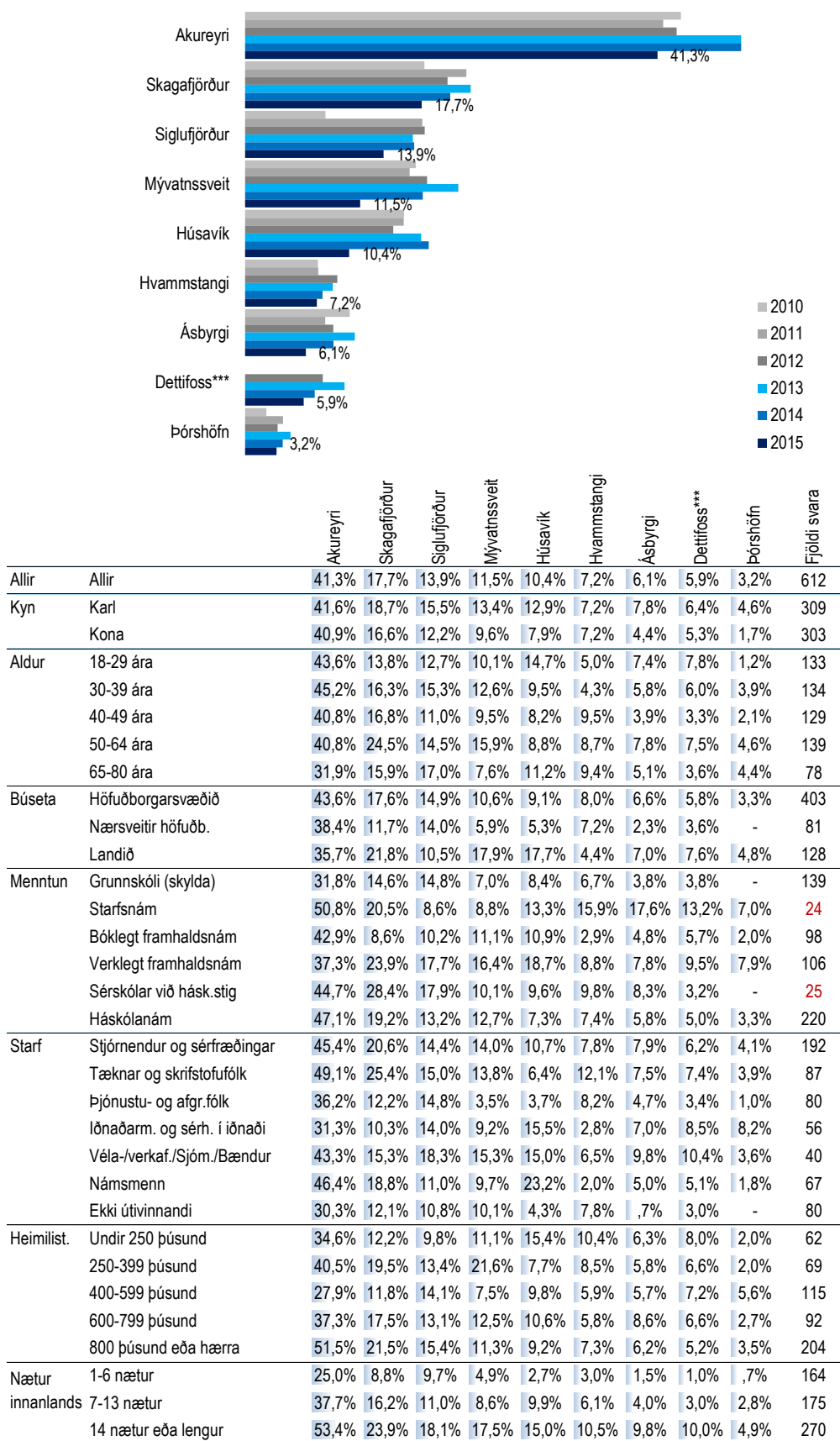



## Austurland

| Svör                            | Fjöldi    | Hlutfall%    | Vikmörk +/- |
|---------------------------------|-----------|--------------|-------------|
| Borgarnes                       | 143       | 23,4%        | 3,4%        |
| Húsafell/Reykholt               | 101       | 16,4%        | 2,9%        |
| Snæfellsness-                   | 82        | 13,3%        | 2,7%        |
| Stykkishólmur                   | 80        | 13,1%        | 2,7%        |
| Hvalfjörður                     | 69        | 11,2%        | 2,5%        |
| Akranes                         | 58        | 9,5%         | 2,3%        |
| Dalir                           | 58        | 9,4%         | 2,3%        |
| Ísafjörður                      | 70        | 11,4%        | 2,5%        |
| Hólmavík/Strandir               | 50        | 8,2%         | 2,2%        |
| Patreksfjörður                  | 40        | 6,5%         | 2,0%        |
| Hrafnseyri                      | 20        | 3,3%         | 1,4%        |
| Látrabjarg                      | 18        | 3,0%         | 1,3%        |
| Djúpavík                        | 13        | 2,1%         | 1,1%        |
| Hornstrandir                    | 12        | 2,0%         | 1,1%        |
| Flatey á Breiðafirði            | 10        | 1,7%         | 1,0%        |
| Akureyri                        | 252       | 41,3%        | 3,9%        |
| Skagafljörður                   | 108       | 17,7%        | 3,0%        |
| Siglufljörður                   | 85        | 13,9%        | 2,7%        |
| Mývatnssveit                    | 70        | 11,5%        | 2,5%        |
| Húsavík                         | 64        | 10,4%        | 2,4%        |
| Hvammstangi                     | 44        | 7,2%         | 2,0%        |
| Ásbyrgi                         | 37        | 6,1%         | 1,9%        |
| Detifoss                        | 36        | 5,9%         | 1,9%        |
| Þórshöfn                        | 19        | 3,2%         | 1,4%        |
| <b>Egilsstaðir/</b>             | <b>96</b> | <b>15,7%</b> | <b>2,9%</b> |
| <b>Hallormsstaður</b>           |           |              |             |
| <b>Djúpivogur</b>               | <b>40</b> | <b>6,5%</b>  | <b>2,0%</b> |
| <b>Borgarfjörður eystri</b>     | <b>39</b> | <b>6,4%</b>  | <b>1,9%</b> |
| <b>Eskifjörður</b>              | <b>38</b> | <b>6,3%</b>  | <b>1,9%</b> |
| <b>Seyðisfjörður</b>            | <b>25</b> | <b>4,1%</b>  | <b>1,6%</b> |
| <b>Vopnafjörður</b>             | <b>20</b> | <b>3,3%</b>  | <b>1,4%</b> |
| <b>Stöðvarfjörður</b>           | <b>20</b> | <b>3,3%</b>  | <b>1,4%</b> |
| Þingvellir                      | 125       | 20,4%        | 3,2%        |
| Geysir/Gullfoss                 | 120       | 19,5%        | 3,1%        |
| Kirkjubæjarklaustur             | 75        | 12,2%        | 2,6%        |
| Vestmannaeyjar                  | 74        | 12,0%        | 2,6%        |
| Vík                             | 67        | 10,9%        | 2,5%        |
| Skógar                          | 65        | 10,6%        | 2,4%        |
| Eyrafjörður                     | 60        | 9,7%         | 2,3%        |
| Hornafjörður                    | 57        | 9,3%         | 2,3%        |
| Jökulsárlón                     | 46        | 7,5%         | 2,1%        |
| Skaftafell                      | 43        | 7,0%         | 2,0%        |
| Þórsörk                         | 25        | 4,0%         | 1,6%        |
| Reykjanesbær                    | 54        | 8,9%         | 2,3%        |
| Grindavík                       | 33        | 5,4%         | 1,8%        |
| Sandgerði                       | 24        | 3,9%         | 1,5%        |
| Reykjanesviti/brú á flekamótum/ | 18        | 2,9%         | 1,3%        |
| Krísuvík                        | 14        | 2,3%         | 1,2%        |
| Bláa lónið                      | 13        | 2,0%         | 1,1%        |
| Landmannalaugar                 | 24        | 3,9%         | 1,5%        |
| Kjölur (þ.m.t.)                 | 17        | 2,7%         | 1,3%        |
| Hveravellir                     | 14        | 2,4%         | 1,2%        |
| Sprengisandur                   | 6         | 1,0%         | 0,8%        |
| Kárahjúkar                      | 5         | 0,7%         | 0,7%        |
| Herðubreiðalindir/Askja         | 3         | 0,5%         | 0,5%        |
| Lakagígar                       | 0         | 0,1%         | 0,2%        |
| Fjöldi svara                    | 612       |              |             |
| Tóku afstöðu                    | 612       | 78,6%        |             |
| Tóku ekki afstöðu**             | 167       | 21,4%        |             |
| Fjöldi svara                    | 779       | 100,0%       |             |
| Spurðir*                        | 779       | 84,5%        |             |
| Ekki spurðir                    | 143       | 15,5%        |             |
| Fjöldi þátttakenda              | 922       | 100,0%       |             |

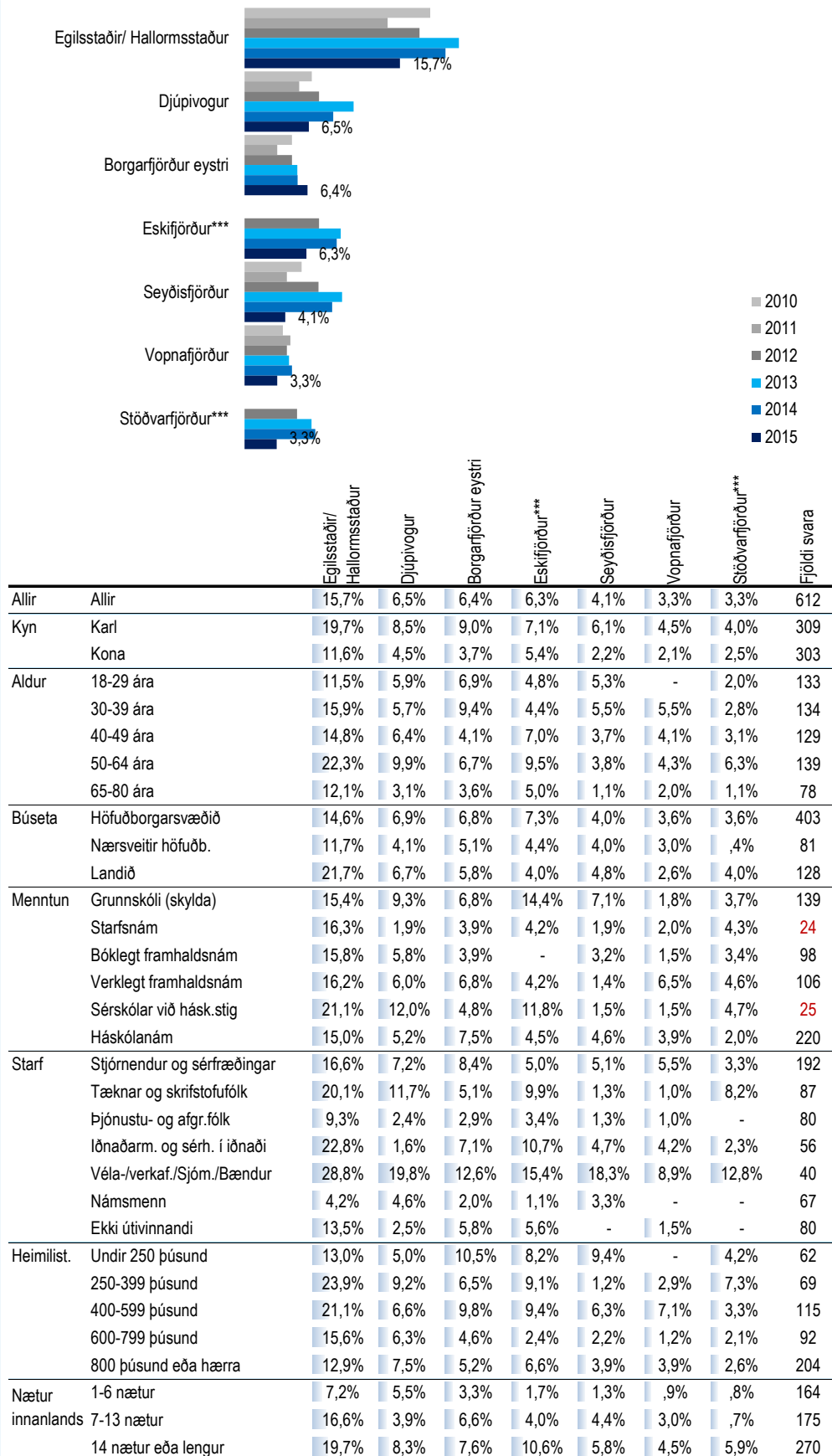

\*Spurðir voru: Þeir sem ferðast höfðu innanlands [fmsl06]

\*\*Þeir sem tóku ekki afstöðu eru þeir sem svöruðu annað hvort 'veit ekki' eða 'vil ekki svara'

\*\*\*Áður var spurt um Fjarðabyggð (þ.m.t. Neskaupsstaður, Stöðvar-,Eski- og Reyðarfjörður). Frá og með janúar 2013 hefur verið spurt um Eskifjörð og Stöðvarfjörð í síthvora lagi

## Suðurland

| Svör   | Fjöldi     | Hlutfall%    | Vikmörk +/- |
|--|------------|--------------|-------------|
| Borgarnes                                      | 143        | 23,4%        | 3,4%        |
| Húsafell/Reykholtt                             | 101        | 16,4%        | 2,9%        |
| Snæfellsness-                                  | 82         | 13,3%        | 2,7%        |
| Stykkishólmur                                  | 80         | 13,1%        | 2,7%        |
| Hvalfjörður                                    | 69         | 11,2%        | 2,5%        |
| Akranes  | 58         | 9,5%         | 2,3%        |
| Dalirnir                                       | 58         | 9,4%         | 2,3%        |
| Ísafjörður                                     | 70         | 11,4%        | 2,5%        |
| Hólmavík/Strandir                              | 50         | 8,2%         | 2,2%        |
| Patreksfjörður                                 | 40         | 6,5%         | 2,0%        |
| Hrafnseyri                                     | 20         | 3,3%         | 1,4%        |
| Látrabjarg                                     | 18         | 3,0%         | 1,3%        |
| Djúpavík                                       | 13         | 2,1%         | 1,1%        |
| Hornstrandir                                   | 12         | 2,0%         | 1,1%        |
| Flatey á Breiðafirði                           | 10         | 1,7%         | 1,0%        |
| Akureyri                                       | 252        | 41,3%        | 3,9%        |
| Skagafjörður                                   | 108        | 17,7%        | 3,0%        |
| Siglu fjörður                                  | 85         | 13,9%        | 2,7%        |
| Mývatnssveit                                   | 70         | 11,5%        | 2,5%        |
| Húsavík  | 64         | 10,4%        | 2,4%        |
| Hvammtangi                                     | 44         | 7,2%         | 2,0%        |
| Ásbyrgi  | 37         | 6,1%         | 1,9%        |
| Detifoss                                       | 36         | 5,9%         | 1,9%        |
| Þórshöfn                                       | 19         | 3,2%         | 1,4%        |
| Egilsstaðir/<br>Hallormsstaður                 | 96         | 15,7%        | 2,9%        |
| Djúpvogur                                      | 40         | 6,5%         | 2,0%        |
| Borgarfjörður eystri                           | 39         | 6,4%         | 1,9%        |
| Eskifjörður                                    | 38         | 6,3%         | 1,9%        |
| Seyðisfjörður                                  | 25         | 4,1%         | 1,6%        |
| Vopnafjörður                                   | 20         | 3,3%         | 1,4%        |
| Stöðvafjörður                                  | 20         | 3,3%         | 1,4%        |
| <b>Þingvellir</b>                              | <b>125</b> | <b>20,4%</b> | <b>3,2%</b> |
| <b>Geysir/Gullfoss</b>                         | <b>120</b> | <b>19,5%</b> | <b>3,1%</b> |
| <b>Kirkjubæjarklaustur</b>                     | <b>75</b>  | <b>12,2%</b> | <b>2,6%</b> |
| <b>Vestmannaeyjar</b>                          | <b>74</b>  | <b>12,0%</b> | <b>2,6%</b> |
| <b>Vík</b>                                     | <b>67</b>  | <b>10,9%</b> | <b>2,5%</b> |
| <b>Skógar</b>                                  | <b>65</b>  | <b>10,6%</b> | <b>2,4%</b> |
| <b>Eyrarbakki</b>                              | <b>60</b>  | <b>9,7%</b>  | <b>2,3%</b> |
| <b>Hornafjörður</b>                            | <b>57</b>  | <b>9,3%</b>  | <b>2,3%</b> |
| <b>Jökulsárlón</b>                             | <b>46</b>  | <b>7,5%</b>  | <b>2,1%</b> |
| <b>Skaftafell</b>                              | <b>43</b>  | <b>7,0%</b>  | <b>2,0%</b> |
| <b>Þórs mörk</b>                               | <b>25</b>  | <b>4,0%</b>  | <b>1,6%</b> |
| Reykjanesbær                                   | 54         | 8,9%         | 2,3%        |
| Grindavík                                      | 33         | 5,4%         | 1,8%        |
| Sandgerði                                      | 24         | 3,9%         | 1,5%        |
| Reykjanesviti/brú á<br>flekamótum/<br>Krisuvík | 14         | 2,3%         | 1,2%        |
| Bláa lónið                                     | 13         | 2,0%         | 1,1%        |
| Landmannalaugar                                | 24         | 3,9%         | 1,5%        |
| Kjölur (þ.m.t.<br>Hveravellir)                 | 17         | 2,7%         | 1,3%        |
| Sprengisandur                                  | 14         | 2,4%         | 1,2%        |
| Kárahnjúkar                                    | 6          | 1,0%         | 0,8%        |
| Herðubreiðalindir/Askja                        | 5          | 0,7%         | 0,7%        |
| Lakagígar                                      | 3          | 0,5%         | 0,5%        |
| Kverkfjöll                                     | 1          | 0,1%         | 0,2%        |
| Fjöldi svara                                   | 612        |              |             |
| Tóku afstöðu                                   | 612        | 78,6%        |             |
| Tóku ekki afstöðu**                            | 167        | 21,4%        |             |
| Fjöldi svara                                   | 779        | 100,0%       |             |
| Spurðir*                                       | 779        | 84,5%        |             |
| Ekki spurðir                                   | 143        | 15,5%        |             |
| Fjöldi þátttakenda                             | 922        | 100,0%       |             |

|                                      | Þingvellir**** | Geysir/Gullfoss | Kirkjubæjarklaustur*** | Vestmannaeyjar | Vík   | Skógar | Eyrarbakki | Hornafjörður | Jökulsárlón**** | Skaftafell | Þórs mörk | Fjöldi svara |
|--------------------------------------|----------------|-----------------|------------------------|----------------|-------|--------|------------|--------------|-----------------|------------|-----------|--------------|
| Allir Allir                          | 20,4%          | 19,5%           | 12,2%                  | 12,0%          | 10,9% | 10,6%  | 9,7%       | 9,3%         | 7,5%            | 7,0%       | 4,0%      | 612          |
| Kyn Karl                             | 15,2%          | 18,2%           | 13,3%                  | 9,5%           | 11,5% | 10,7%  | 7,6%       | 10,8%        | 8,8%            | 8,7%       | 3,2%      | 309          |
| Kyn Kona                             | 25,8%          | 20,8%           | 11,1%                  | 14,6%          | 10,3% | 10,5%  | 11,9%      | 7,7%         | 6,0%            | 5,2%       | 4,8%      | 303          |
| Aldur 18-29 ára                      | 22,9%          | 18,2%           | 11,6%                  | 17,2%          | 6,6%  | 8,8%   | 4,7%       | 7,5%         | 5,5%            | 9,7%       | 4,2%      | 133          |
| Aldur 30-39 ára                      | 24,4%          | 23,7%           | 10,1%                  | 7,9%           | 10,4% | 12,3%  | 12,7%      | 6,8%         | 5,6%            | 6,6%       | 2,9%      | 134          |
| Aldur 40-49 ára                      | 14,0%          | 15,7%           | 8,0%                   | 13,0%          | 9,6%  | 9,9%   | 8,6%       | 10,6%        | 8,0%            | 3,6%       | 5,4%      | 129          |
| Aldur 50-64 ára                      | 19,4%          | 19,1%           | 16,8%                  | 12,7%          | 14,8% | 9,5%   | 7,7%       | 11,0%        | 10,3%           | 6,6%       | 5,2%      | 139          |
| Aldur 65-80 ára                      | 21,9%          | 21,7%           | 16,0%                  | 7,5%           | 14,2% | 13,7%  | 18,9%      | 11,2%        | 8,0%            | 9,6%       | 1,4%      | 78           |
| Búseta Höfuðborgarsvæðið             | 23,7%          | 23,6%           | 14,1%                  | 14,2%          | 12,1% | 12,8%  | 11,5%      | 10,6%        | 9,3%            | 9,2%       | 4,8%      | 403          |
| Búseta Nærsvæitið höfuðb.            | 16,9%          | 17,9%           | 11,5%                  | 12,5%          | 7,9%  | 7,6%   | 10,1%      | 2,4%         | 1,5%            | 4,4%       | 2,6%      | 81           |
| Búseta Landið                        | 12,5%          | 7,6%            | 6,7%                   | 4,7%           | 8,9%  | 5,4%   | 3,9%       | 9,4%         | 5,3%            | 1,8%       | 2,4%      | 128          |
| Mennt. Grunnskóli (skylda)           | 19,5%          | 18,8%           | 15,7%                  | 11,3%          | 8,7%  | 5,7%   | 9,7%       | 10,7%        | 8,9%            | 7,2%       | 1,8%      | 139          |
| Mennt. Starfsnám                     | 15,9%          | 15,3%           | 13,2%                  | 21,3%          | 22,0% | 11,3%  | 10,6%      | 6,3%         | 1,9%            | 6,2%       | 2,4%      | 24           |
| Mennt. Bóklegt framhaldsnám          | 26,8%          | 18,5%           | 12,1%                  | 8,8%           | 8,2%  | 9,7%   | 11,1%      | 9,1%         | 4,6%            | 6,1%       | 3,4%      | 98           |
| Mennt. Verklept framhaldsnám         | 17,9%          | 20,2%           | 14,2%                  | 13,5%          | 11,1% | 16,9%  | 12,3%      | 7,4%         | 8,7%            | 6,8%       | 4,7%      | 106          |
| Mennt. Sérskólar við hásk.stig       | 19,3%          | 17,0%           | 11,8%                  | 5,1%           | 8,4%  | 10,6%  | 11,2%      | 6,8%         | 4,8%            | 3,4%       | 3,6%      | 25           |
| Mennt. Háskólanám                    | 20,2%          | 20,9%           | 9,1%                   | 13,0%          | 12,5% | 11,0%  | 7,8%       | 10,0%        | 8,2%            | 7,9%       | 5,7%      | 220          |
| Starf Stjórnendur og sérfr.          | 20,3%          | 19,8%           | 10,2%                  | 13,2%          | 13,0% | 11,3%  | 8,5%       | 12,3%        | 10,4%           | 9,2%       | 6,1%      | 192          |
| Starf Tæknar og skrifstofufólk       | 25,8%          | 22,7%           | 19,3%                  | 9,4%           | 18,3% | 18,4%  | 12,6%      | 15,3%        | 8,8%            | 7,1%       | 2,6%      | 87           |
| Starf Þjónustu- og afgr.fólk         | 16,6%          | 25,6%           | 15,9%                  | 15,7%          | 7,4%  | 9,3%   | 13,4%      | 5,9%         | 3,4%            | 11,1%      | 0,5%      | 80           |
| Starf Iðnaðarm. og sérh. í iðn       | 13,3%          | 9,5%            | 12,3%                  | 17,8%          | 8,2%  | 7,8%   | 8,5%       | 3,2%         | 3,9%            | 6,1%       | 4,0%      | 56           |
| Starf Véla-verkaf./Sjó./Bænd.        | 13,8%          | 14,9%           | 12,8%                  | 12,3%          | 17,7% | 20,6%  | 6,1%       | 10,4%        | 12,8%           | 7,6%       | -         | 40           |
| Starf Námsmenn                       | 30,5%          | 18,7%           | 6,5%                   | 13,4%          | 3,1%  | 7,1%   | 7,1%       | 2,3%         | 0,7%            | 3,8%       | 6,4%      | 67           |
| Starf Ekki útvinnandi                | 18,5%          | 21,1%           | 11,7%                  | 4,5%           | 7,8%  | 2,7%   | 12,2%      | 9,4%         | 9,4%            | 1,4%       | 4,7%      | 80           |
| Heimilis Undir 250 þúsund            | 27,2%          | 21,7%           | 18,0%                  | 9,1%           | 11,8% | 9,3%   | 11,7%      | 10,4%        | 7,7%            | 7,0%       | 3,4%      | 62           |
| Heimilis tekjur 250-399 þúsund       | 22,5%          | 19,3%           | 17,3%                  | 12,6%          | 9,2%  | 5,3%   | 8,3%       | 13,7%        | 12,9%           | 2,1%       | 2,6%      | 69           |
| Heimilis tekjur 400-599 þúsund       | 13,9%          | 17,4%           | 8,2%                   | 12,5%          | 10,2% | 9,9%   | 12,1%      | 8,2%         | 4,8%            | 5,9%       | 6,8%      | 115          |
| Heimilis tekjur 600-799 þúsund       | 24,2%          | 20,6%           | 17,2%                  | 14,5%          | 17,8% | 13,1%  | 11,9%      | 7,1%         | 8,4%            | 10,2%      | 1,9%      | 92           |
| Heimilis tekjur 800 þúsund eða hærra | 22,6%          | 22,1%           | 12,6%                  | 13,3%          | 10,8% | 12,4%  | 7,8%       | 10,6%        | 7,4%            | 7,8%       | 3,8%      | 204          |
| Nætur innanlands 1-6 nætur           | 13,3%          | 16,3%           | 9,5%                   | 11,6%          | 7,9%  | 7,9%   | 9,7%       | 2,4%         | 3,0%            | 4,4%       | 1,2%      | 164          |
| Nætur innanlands 7-13 nætur          | 22,9%          | 19,4%           | 8,6%                   | 5,3%           | 9,6%  | 10,1%  | 8,6%       | 6,5%         | 3,6%            | 4,0%       | 2,6%      | 175          |
| Nætur innanlands 14 nætur eða lengur | 23,1%          | 21,5%           | 15,8%                  | 16,8%          | 13,2% | 12,1%  | 10,6%      | 14,9%        | 12,3%           | 10,1%      | 6,7%      | 270          |

\*Spurðir voru: Þeir sem ferðast höfðu innanlands [fmsl06]

\*\*Þeir sem tóku ekki afstöðu eru þeir sem svöruðu annað hvort 'veit ekki' eða 'vil ekki svara'

\*\*\*Fyrst mælt 2012

\*\*\*\*Fyrst mælt 2013

\*\*\*\*\*Fyrst spurt um Þingvelli og Geysi/Gullfoss í sitt hvoru lagi í janúar 2016

| Svör   | Fjöldi    | Hlutfall%   | Vikmörk +/- |
|--|-----------|-------------|-------------|
| Borgarnes  | 143       | 23,4%       | 3,4%        |
| Húsafell/Reykholtt                                     | 101       | 16,4%       | 2,9%        |
| Snæfellsness-  | 82        | 13,3%       | 2,7%        |
| Stykkishólmur  | 80        | 13,1%       | 2,7%        |
| Hvalfjörður  | 69        | 11,2%       | 2,5%        |
| Akranes  | 58        | 9,5%        | 2,3%        |
| Dalir  | 58        | 9,4%        | 2,3%        |
| Ísafjörður   | 70        | 11,4%       | 2,5%        |
| Hólmavík/Strandir                                      | 50        | 8,2%        | 2,2%        |
| Patreksfjörður   | 40        | 6,5%        | 2,0%        |
| Hrafnseyri   | 20        | 3,3%        | 1,4%        |
| Látrabjarg   | 18        | 3,0%        | 1,3%        |
| Djúpvík  | 13        | 2,1%        | 1,1%        |
| Hornstrandir   | 12        | 2,0%        | 1,1%        |
| Flatey á Breiðafirði                                   | 10        | 1,7%        | 1,0%        |
| Akureyri   | 252       | 41,3%       | 3,9%        |
| Skagafjörður   | 108       | 17,7%       | 3,0%        |
| Siglu fjörður  | 85        | 13,9%       | 2,7%        |
| Mývatnssveit   | 70        | 11,5%       | 2,5%        |
| Húsavík  | 64        | 10,4%       | 2,4%        |
| Hvammstangi  | 44        | 7,2%        | 2,0%        |
| Ásbyrgi  | 37        | 6,1%        | 1,9%        |
| Detifoss   | 36        | 5,9%        | 1,9%        |
| Þórshöfn   | 19        | 3,2%        | 1,4%        |
| Egilsstaðir/<br>Hallormsstaður                         | 96        | 15,7%       | 2,9%        |
| Djúpvígur  | 40        | 6,5%        | 2,0%        |
| Borgarfjörður eystri                                   | 39        | 6,4%        | 1,9%        |
| Eskifjörður  | 38        | 6,3%        | 1,9%        |
| Seyðisfjörður  | 25        | 4,1%        | 1,6%        |
| Vopnafjörður   | 20        | 3,3%        | 1,4%        |
| Stöðvarfjörður   | 20        | 3,3%        | 1,4%        |
| Þingvellir   | 125       | 20,4%       | 3,2%        |
| Geyssir/Gullfoss                                       | 120       | 19,5%       | 3,1%        |
| Kirkjubæjarklaustur                                    | 75        | 12,2%       | 2,6%        |
| Vestmannaeyjar   | 74        | 12,0%       | 2,6%        |
| Vík  | 67        | 10,9%       | 2,5%        |
| Skógar   | 65        | 10,6%       | 2,4%        |
| Eyrafjörður  | 60        | 9,7%        | 2,3%        |
| Hornafjörður   | 57        | 9,3%        | 2,3%        |
| Jökulsárlón  | 46        | 7,5%        | 2,1%        |
| Skaftafell   | 43        | 7,0%        | 2,0%        |
| Þórsmörk   | 25        | 4,0%        | 1,6%        |
| <b>Reykjanesbær</b>                                    | <b>54</b> | <b>8,9%</b> | <b>2,3%</b> |
| <b>Grindavík</b>                                       | <b>33</b> | <b>5,4%</b> | <b>1,8%</b> |
| <b>Sandgerði</b>                                       | <b>24</b> | <b>3,9%</b> | <b>1,5%</b> |
| <b>Reykjanesviti/brú á flekamótum/<br/>Gunnhver***</b> | <b>18</b> | <b>2,9%</b> | <b>1,3%</b> |
| <b>Krisuvík</b>  | <b>14</b> | <b>2,3%</b> | <b>1,2%</b> |
| <b>Bláa lónið</b>                                      | <b>13</b> | <b>2,0%</b> | <b>1,1%</b> |
| Landmannalaugar  | 24        | 3,9%        | 1,5%        |
| Kjölur (þ.m.t.<br>Hveravellir)                         | 17        | 2,7%        | 1,3%        |
| Sprengisandur  | 14        | 2,4%        | 1,2%        |
| Kárahnjúkar  | 6         | 1,0%        | 0,8%        |
| Herðubreiðalindir/Askja                                | 5         | 0,7%        | 0,7%        |
| Lakagígar  | 3         | 0,5%        | 0,5%        |
| Kverkfjöll   | 1         | 0,1%        | 0,2%        |
| Fjöldi svara   | 612       |             |             |
| Tóku afstöðu   | 612       | 78,6%       |             |
| Tóku ekki afstöðu**                                    | 167       | 21,4%       |             |
| Fjöldi svara   | 779       | 100,0%      |             |
| Spurðir*   | 779       | 84,5%       |             |
| Ekki spurðir   | 143       | 15,5%       |             |

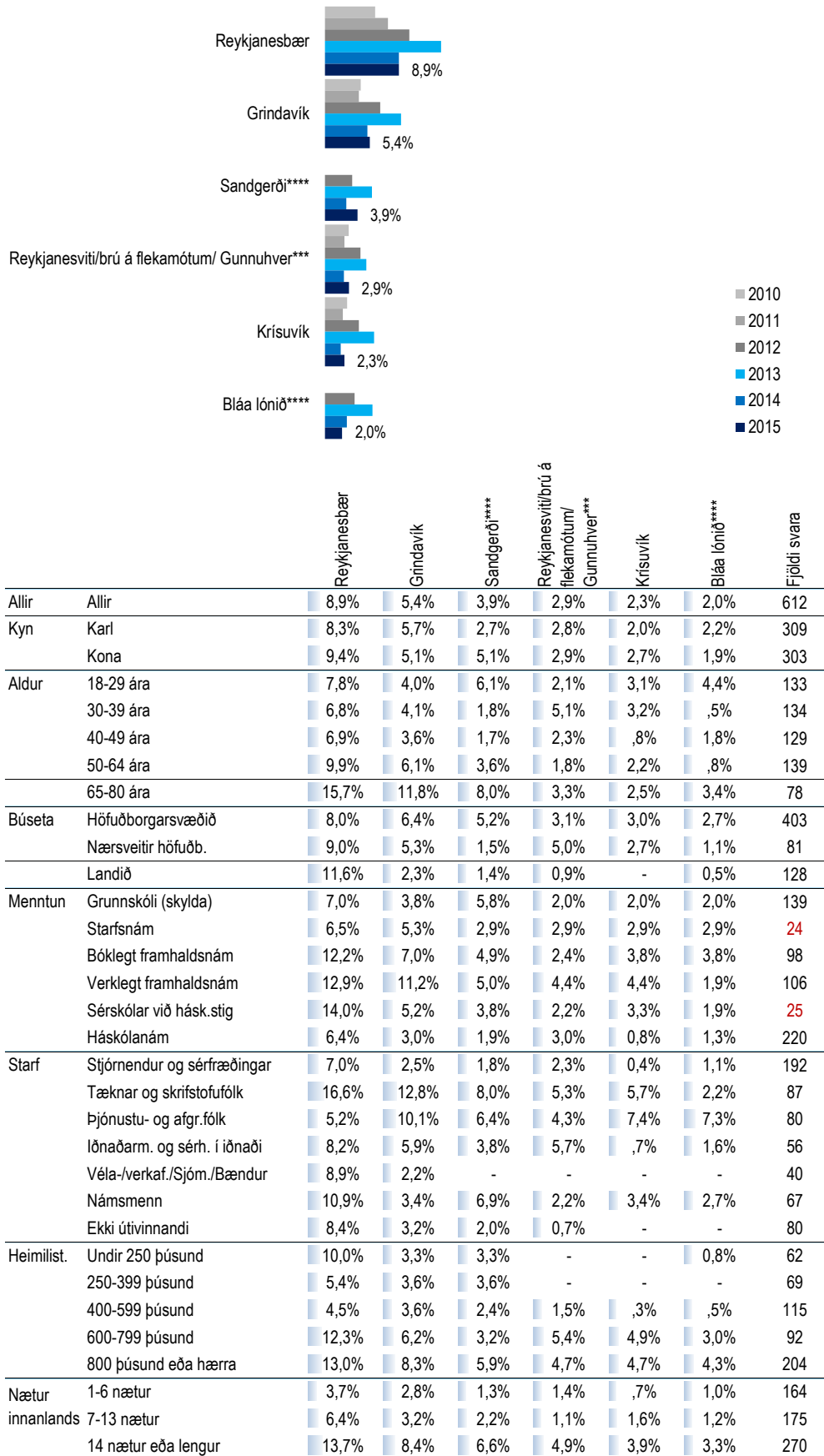

\*Spurðir voru: Þeir sem ferðast höfðu innanlands [fmsl06]

\*\*Þeir sem tóku ekki afstöðu eru þeir sem svöruðu annað hvort 'veit ekki' eða 'vil ekki svara'

\*\*\*Áður var spurt um Reykjanestá/vita. Frá og með janúar 2013 er spurt um Reykjanesviti/brú á flekamótum/Gunnhver.

\*\*\*\*Nýtt í mælingu 2013

## Hálendið

| Svör   | Fjöldi    | Hlutfall%   | Vikmörk +/- |
|--|-----------|-------------|-------------|
| Borgarnes                                      | 143       | 23,4%       | 3,4%        |
| Húsafell/Reykholt                              | 101       | 16,4%       | 2,9%        |
| Snæfellsness-                                  | 82        | 13,3%       | 2,7%        |
| Stykkishólmur                                  | 80        | 13,1%       | 2,7%        |
| Hvalfjörður                                    | 69        | 11,2%       | 2,5%        |
| Akranes  | 58        | 9,5%        | 2,3%        |
| Dalir  | 58        | 9,4%        | 2,3%        |
| Ísafjörður                                     | 70        | 11,4%       | 2,5%        |
| Hólmavík/Strandir                              | 50        | 8,2%        | 2,2%        |
| Patreksfjörður                                 | 40        | 6,5%        | 2,0%        |
| Hrafnseyri                                     | 20        | 3,3%        | 1,4%        |
| Látrabjarg                                     | 18        | 3,0%        | 1,3%        |
| Djúpavík                                       | 13        | 2,1%        | 1,1%        |
| Hornstrandir                                   | 12        | 2,0%        | 1,1%        |
| Flatey á Breiðafirði                           | 10        | 1,7%        | 1,0%        |
| Akureyri                                       | 252       | 41,3%       | 3,9%        |
| Skagafljörður                                  | 108       | 17,7%       | 3,0%        |
| Siglufljörður                                  | 85        | 13,9%       | 2,7%        |
| Mývatnssveit                                   | 70        | 11,5%       | 2,5%        |
| Húsavík  | 64        | 10,4%       | 2,4%        |
| Hvammstangi                                    | 44        | 7,2%        | 2,0%        |
| Ásbyrgi  | 37        | 6,1%        | 1,9%        |
| Detifoss                                       | 36        | 5,9%        | 1,9%        |
| Þórshöfn                                       | 19        | 3,2%        | 1,4%        |
| Egilsstaðir/<br>Hallormsstaðir                 | 96        | 15,7%       | 2,9%        |
| Djúpvogur                                      | 40        | 6,5%        | 2,0%        |
| Borgarfjörður eystra                           | 39        | 6,4%        | 1,9%        |
| Eskifjörður                                    | 38        | 6,3%        | 1,9%        |
| Seyðisfjörður                                  | 25        | 4,1%        | 1,6%        |
| Vopnafjörður                                   | 20        | 3,3%        | 1,4%        |
| Stöðvarfjörður                                 | 20        | 3,3%        | 1,4%        |
| Þingvellir                                     | 125       | 20,4%       | 3,2%        |
| Geymsir/Gullfoss                               | 120       | 19,5%       | 3,1%        |
| Kirkjubæjarklaustur                            | 75        | 12,2%       | 2,6%        |
| Vestmannaeyjar                                 | 74        | 12,0%       | 2,6%        |
| Vík  | 67        | 10,9%       | 2,5%        |
| Skógar   | 65        | 10,6%       | 2,4%        |
| Eyrarbakki                                     | 60        | 9,7%        | 2,3%        |
| Hornafjörður                                   | 57        | 9,3%        | 2,3%        |
| Jökulsárlón                                    | 46        | 7,5%        | 2,1%        |
| Skaftafell                                     | 43        | 7,0%        | 2,0%        |
| Þórsmyrk                                       | 25        | 4,0%        | 1,6%        |
| Reykjanesbær                                   | 54        | 8,9%        | 2,3%        |
| Grindavík                                      | 33        | 5,4%        | 1,8%        |
| Sandgerði                                      | 24        | 3,9%        | 1,5%        |
| Reykjanesviti/brú á<br>flekamótum/<br>Krisuvík | 18        | 2,9%        | 1,3%        |
| Krisuvík                                       | 14        | 2,3%        | 1,2%        |
| Bláa lónið                                     | 13        | 2,0%        | 1,1%        |
| <b>Landmannalaugar</b>                         | <b>24</b> | <b>3,9%</b> | <b>1,5%</b> |
| <b>Kjölur (þ.m.t.<br/>Hveravellir)</b>         | <b>17</b> | <b>2,7%</b> | <b>1,3%</b> |
| <b>Sprengisandur</b>                           | <b>14</b> | <b>2,4%</b> | <b>1,2%</b> |
| <b>Kárahnjúkar</b>                             | <b>6</b>  | <b>1,0%</b> | <b>0,8%</b> |
| <b>Herðubreiðalindir/Askja</b>                 | <b>5</b>  | <b>0,7%</b> | <b>0,7%</b> |
| <b>Lakagígar</b>                               | <b>3</b>  | <b>0,5%</b> | <b>0,5%</b> |
| <b>Kverkfjöll</b>                              | <b>1</b>  | <b>0,1%</b> | <b>0,2%</b> |
| Fjöldi svara                                   | 612       |             |             |
| Tóku afstöðu                                   | 612       | 78,6%       |             |
| Tóku ekki afstöðu**                            | 167       | 21,4%       |             |
| Fjöldi svara                                   | 779       | 100,0%      |             |
| Spurðir*                                       | 779       | 84,5%       |             |
| Ekki spurðir                                   | 143       | 15,5%       |             |
| Fjöldi þátttakenda                             | 922       | 100,0%      |             |

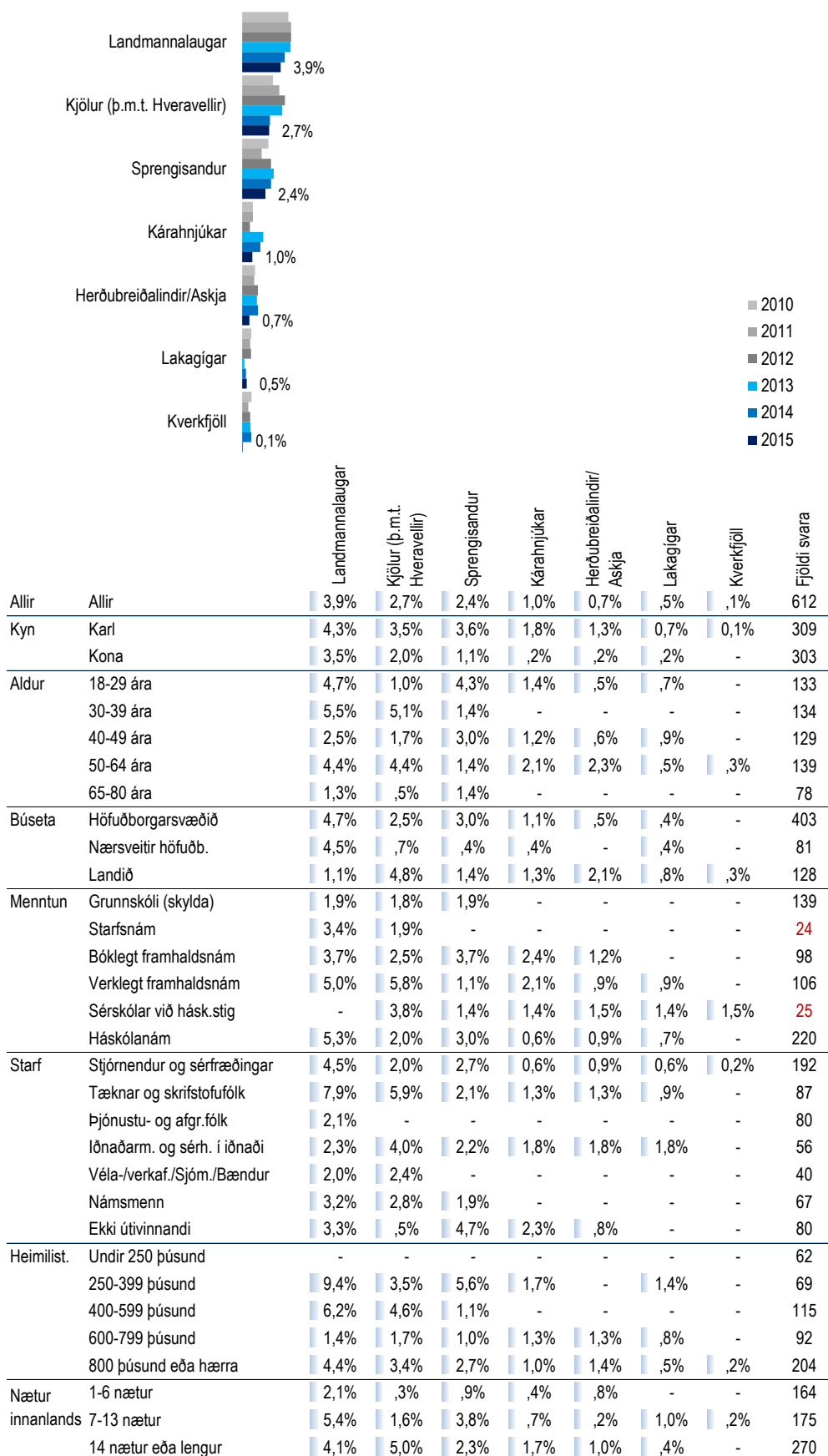

\*Spurðir voru: Þeir sem ferðast höfðu innanlands [fmsl06]

\*\*Þeir sem tóku ekki afstöðu eru þeir sem svöruðu annað hvort 'veit ekki' eða 'vil ekki svara'

# [fms02] Hvaða afþreyingu greiddir þú fyrir á ferðalögum innanlands árið 2015?

- merktu við allt sem við á - Topp 6

| Svör                                   | Fjöldi | Hlutfall% | Vikmörk +/- |
|--|--------|-----------|-------------|
| Sund, jarðböð                          | 367    | 74,8%     | 3,5%        |
| Söfn, sýningar                         | 185    | 37,8%     | 3,9%        |
| Leikhús, tónleikar                     | 101    | 20,5%     | 3,3%        |
| Veiði                                  | 84     | 17,2%     | 3,1%        |
| Bátsferð                               | 56     | 11,5%     | 2,6%        |
| Golf                                   | 40     | 8,2%      | 2,2%        |
| Skoðunarferð með leiðsögumanni         | 28     | 5,8%      | 1,9%        |
| Dekur og heilsurækt                    | 27     | 5,6%      | 1,9%        |
| Gönguferð/fjallganga með leiðsögumanni | 22     | 4,6%      | 1,7%        |
| Hestaferð                              | 15     | 3,0%      | 1,4%        |
| Hvalaskoðun                            | 10     | 2,1%      | 1,2%        |
| Flúðasiglingar, kajakferð              | 7      | 1,5%      | 1,0%        |
| Hjólaferðir (reiðhj./vélhj./fjórhj.)   | 5      | 1,0%      | 0,8%        |
| Vélsleða-/snjósleðaferð                | 4      | 0,8%      | 0,7%        |
| Annað                                  | 23     | 4,7%      | 1,7%        |
| Fjöldi svara                           | 586    |           |             |
| Tóku afstöðu                           | 586    | 68,0%     |             |
| Tóku ekki afstöðu**                    | 276    | 32,0%     |             |
| Fjöldi svara                           | 862    | 100,0%    |             |
| Spurðir*                               | 862    | 93,5%     |             |
| Ekki spurðir                           | 60     | 6,5%      |             |
| Fjöldi þátttakenda                     | 922    | 100,0%    |             |

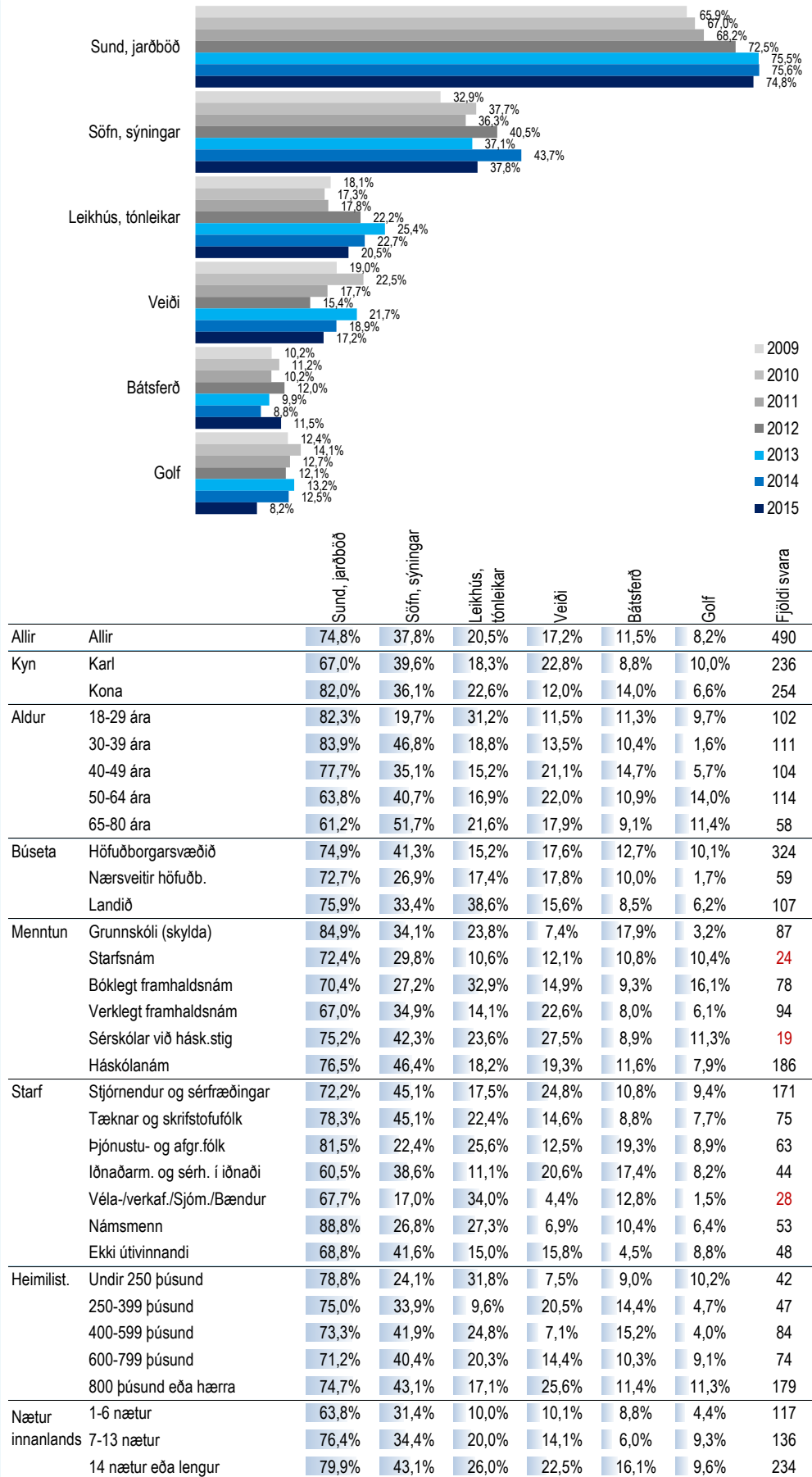

\*Spurðir voru: Þeir sem höfðu ferðast innanlands árið 2015 (samanber fmsl01)  
 \*\*Þeir sem tóku ekki afstöðu eru þeir sem svöruðu annað hvort 'veit ekki', 'vil ekki svara' eða greiddu ekki fyrir neina afþreyingu.



# [fms02] Hvaða afþreyingu greiddir þú fyrir á ferðalögum innanlands árið 2015?

- merktu við allt sem við á - Allt

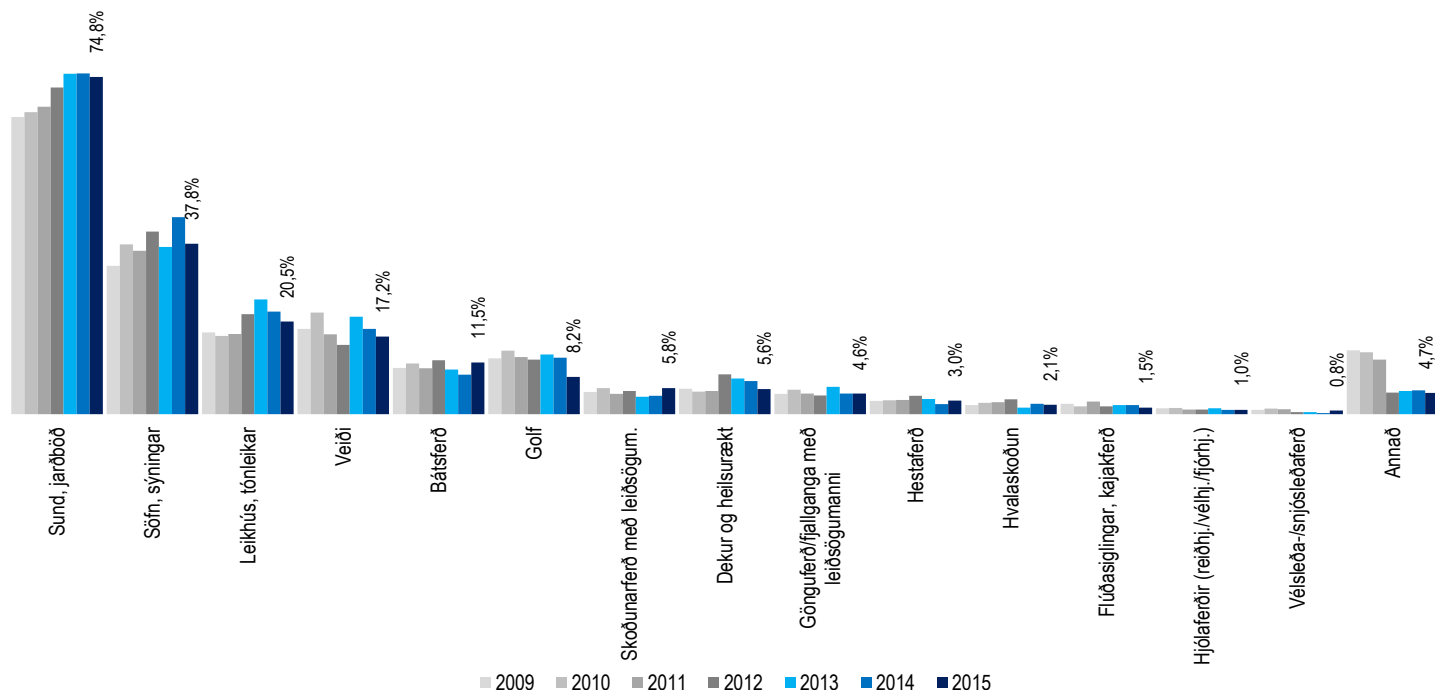

|                 |                             | 2009  | 2010  | 2011  | 2012  | 2013  | 2014  | 2015 |       |       |      |      |      |      |      |       |  |    |
|-----------------|-----------------------------|-------|-------|-------|-------|-------|-------|------|-------|-------|------|------|------|------|------|-------|--|----|
| Allir           | Allir                       | 74,8% | 37,8% | 20,5% | 17,2% | 11,5% | 8,2%  | 5,8% | 5,6%  | 4,6%  | 3,0% | 2,1% | 1,5% | 1,0% | 0,8% | 4,7%  |  |    |
| Kyn             | Karl                        | 67,0% | 39,6% | 18,3% | 22,8% | 8,8%  | 10,0% | 4,1% | 3,8%  | 4,5%  | 1,9% | 1,2% | 0,6% | 1,2% | 0,7% | 4,8%  |  |    |
|                 | Kona                        | 82,0% | 36,1% | 22,6% | 12,0% | 14,0% | 6,6%  | 7,3% | 7,2%  | 4,7%  | 4,1% | 2,9% | 2,3% | 0,8% | 0,9% | 4,6%  |  |    |
| Aldur           | 18-29 ára                   | 82,3% | 19,7% | 31,2% | 11,5% | 11,3% | 9,7%  | 1,6% | 7,2%  | 5,7%  | 4,7% | 3,3% | 3,5% | 2,0% | 0,5% | 4,4%  |  |    |
|                 | 30-39 ára                   | 83,9% | 46,8% | 18,8% | 13,5% | 10,4% | 1,6%  | 6,3% | 4,0%  | 2,5%  | 4,5% | -    | -    | 2,4% | -    | 4,4%  |  |    |
|                 | 40-49 ára                   | 77,7% | 35,1% | 15,2% | 21,1% | 14,7% | 5,7%  | 4,8% | 8,3%  | 3,5%  | 2,2% | 3,8% | 2,1% | -    | 1,7% | 5,3%  |  |    |
|                 | 50-64 ára                   | 63,8% | 40,7% | 16,9% | 22,0% | 10,9% | 14,0% | 9,2% | 4,7%  | 6,8%  | 1,1% | 0,9% | 1,3% | -    | 1,5% | 3,7%  |  |    |
|                 | 65-80 ára                   | 61,2% | 51,7% | 21,6% | 17,9% | 9,1%  | 11,4% | 7,2% | 2,7%  | 4,1%  | 2,6% | 3,1% | -    | -    | -    | 6,7%  |  |    |
| Búseta          | Höfuðborgarsvæðið           | 74,9% | 41,3% | 15,2% | 17,6% | 12,7% | 10,1% | 5,1% | 4,6%  | 5,3%  | 2,3% | 1,4% | 1,8% | 1,1% | 1,1% | 4,3%  |  |    |
|                 | Nærsvæitir höfuðb.          | 72,7% | 26,9% | 17,4% | 17,8% | 10,0% | 1,7%  | 2,3% | -     | 2,0%  | 3,9% | 3,1% | -    | -    | -    | 5,0%  |  |    |
|                 | Landið                      | 75,9% | 33,4% | 38,6% | 15,6% | 8,5%  | 6,2%  | 9,7% | 11,6% | 3,9%  | 4,7% | 3,5% | 1,2% | 1,2% | 0,4% | 5,6%  |  |    |
| Menntun         | Grunnskóli (skylda)         | 84,9% | 34,1% | 23,8% | 7,4%  | 17,9% | 3,2%  | 5,3% | 3,2%  | 3,0%  | 6,0% | 2,1% | 3,2% | -    | -    | 2,2%  |  |    |
|                 | Starfsnám                   | 72,4% | 29,8% | 10,6% | 12,1% | 10,8% | 10,4% | 4,4% | 5,7%  | 2,3%  | -    | -    | -    | -    | 1,9% | 10,4% |  | 24 |
|                 | Bóklegt framhaldsnám        | 70,4% | 27,2% | 32,9% | 14,9% | 9,3%  | 16,1% | 5,9% | 9,9%  | 6,4%  | 4,7% | 5,6% | -    | 3,2% | -    | 3,3%  |  |    |
|                 | Verklegt framhaldsnám       | 67,0% | 34,9% | 14,1% | 22,6% | 8,0%  | 6,1%  | 3,6% | 3,7%  | 3,3%  | -    | 1,4% | -    | 1,6% | 1,3% | 6,0%  |  |    |
|                 | Sérskólar við hásk.stig     | 75,2% | 42,3% | 23,6% | 27,5% | 8,9%  | 11,3% | 6,5% | 12,6% | 11,6% | 4,4% | 2,5% | -    | -    | 7,5% | 6,4%  |  | 19 |
| Háskólanám      | 76,5%                       | 46,4% | 18,2% | 19,3% | 11,6% | 7,9%  | 7,2%  | 5,2% | 4,8%  | 2,2%  | 1,2% | 2,4% | 0,4% | 0,4% | 4,9% |       |  |    |
| Starf           | Stjórnendur og sérfræðingar | 72,2% | 45,1% | 17,5% | 24,8% | 10,8% | 9,4%  | 7,5% | 5,4%  | 5,1%  | 2,5% | 1,1% | 2,6% | 0,5% | 0,5% | 7,1%  |  |    |
|                 | Tæknar og skrifstofufólk    | 78,3% | 45,1% | 22,4% | 14,6% | 8,8%  | 7,7%  | 4,8% | 6,0%  | 3,9%  | 3,1% | 2,4% | -    | 3,6% | 0,6% | 3,1%  |  |    |
|                 | Þjónustu- og afgr.fólk      | 81,5% | 22,4% | 25,6% | 12,5% | 19,3% | 8,9%  | 8,7% | 8,4%  | -     | 6,0% | 1,7% | 4,4% | 2,0% | 0,7% | 3,0%  |  |    |
|                 | lðnaðarm. og sérh. í iðnaði | 60,5% | 38,6% | 11,1% | 20,6% | 17,4% | 8,2%  | 6,1% | 3,9%  | 2,8%  | -    | 2,9% | -    | -    | 2,8% | 4,8%  |  |    |
|                 | Véla-/verkaf./Sjóm./Bændur  | 67,7% | 17,0% | 34,0% | 4,4%  | 12,8% | 1,5%  | 3,1% | 8,4%  | 6,6%  | -    | -    | -    | -    | 1,6% | 3,6%  |  | 28 |
|                 | Námsmenn                    | 88,8% | 26,8% | 27,3% | 6,9%  | 10,4% | 6,4%  | -    | 5,3%  | 7,4%  | 2,0% | 4,4% | -    | -    | 0,9% | 4,5%  |  |    |
| Ekki útvinnandi | 68,8%                       | 41,6% | 15,0% | 15,8% | 4,5%  | 8,8%  | 0,8%  | 2,1% | 4,3%  | 1,9%  | 3,8% | -    | -    | -    | 2,1% |       |  |    |
| Heimilist.      | Undir 250 þúsund            | 78,8% | 24,1% | 31,8% | 7,5%  | 9,0%  | 10,2% | 8,4% | 1,1%  | 6,2%  | 4,7% | 5,7% | -    | -    | 1,1% | 4,7%  |  |    |
|                 | 250-399 þúsund              | 75,0% | 33,9% | 9,6%  | 20,5% | 14,4% | 4,7%  | 3,4% | 8,5%  | 5,9%  | -    | 2,1% | -    | -    | 2,7% | 3,1%  |  |    |
|                 | 400-599 þúsund              | 73,3% | 41,9% | 24,8% | 7,1%  | 15,2% | 4,0%  | 5,1% | 7,6%  | 8,1%  | 3,7% | 4,6% | -    | 1,7% | -    | 4,1%  |  |    |
|                 | 600-799 þúsund              | 71,2% | 40,4% | 20,3% | 14,4% | 10,3% | 9,1%  | 5,3% | 3,4%  | 3,4%  | -    | 0,6% | 2,2% | 2,8% | 0,6% | 5,1%  |  |    |
|                 | 800 þúsund eða hærra        | 74,7% | 43,1% | 17,1% | 25,6% | 11,4% | 11,3% | 7,6% | 7,5%  | 3,4%  | 5,4% | 0,9% | 2,2% | 0,7% | 0,3% | 4,5%  |  |    |
| Nætur innanl.   | 1-6 nætur                   | 63,8% | 31,4% | 10,0% | 10,1% | 8,8%  | 4,4%  | 4,7% | 0,6%  | 4,6%  | 2,9% | 4,2% | 0,7% | 0,7% | 1,1% | 2,5%  |  |    |
|                 | 7-13 nætur                  | 76,4% | 34,4% | 20,0% | 14,1% | 6,0%  | 9,3%  | 5,8% | 4,4%  | 4,9%  | 1,4% | 0,7% | 0,6% | -    | 0,7% | 5,3%  |  |    |
|                 | 14 nætur eða lengur         | 79,9% | 43,1% | 26,0% | 22,5% | 16,1% | 9,6%  | 6,4% | 8,8%  | 4,5%  | 4,0% | 1,8% | 2,4% | 1,7% | 0,7% | 4,8%  |  |    |



# [fmsD01] Hversu margar dagsferðir fórstu á árinu 2015?

| Svör                | Fjöldi | Hlutfall% | Vikmörk +/- |
|---------------------|--------|-----------|-------------|
| Eina ferð           | 91     | 11,3%     | 2,2%        |
| 2 ferðir            | 93     | 11,5%     | 2,2%        |
| 3 ferðir            | 69     | 8,5%      | 1,9%        |
| 4-5 ferðir          | 112    | 13,9%     | 2,4%        |
| 6-10 ferðir         | 121    | 15,0%     | 2,5%        |
| Fleiri en 10 ferðir | 94     | 11,7%     | 2,2%        |
| Fór enga dagsferð   | 225    | 28,0%     | 3,1%        |
| Fjöldi sv ara       | 805    | 100,0%    |             |
| Tóku afstöðu        | 805    | 87,4%     |             |
| Tóku ekki afstöðu** | 117    | 12,6%     |             |
| Fjöldi sv ara       | 922    | 100,0%    |             |
| Spurðir*            | 922    | 100,0%    |             |
| Ekki spurðir        | 0      | 0,0%      |             |
| Fjöldi þátttakenda  | 922    | 100,0%    |             |

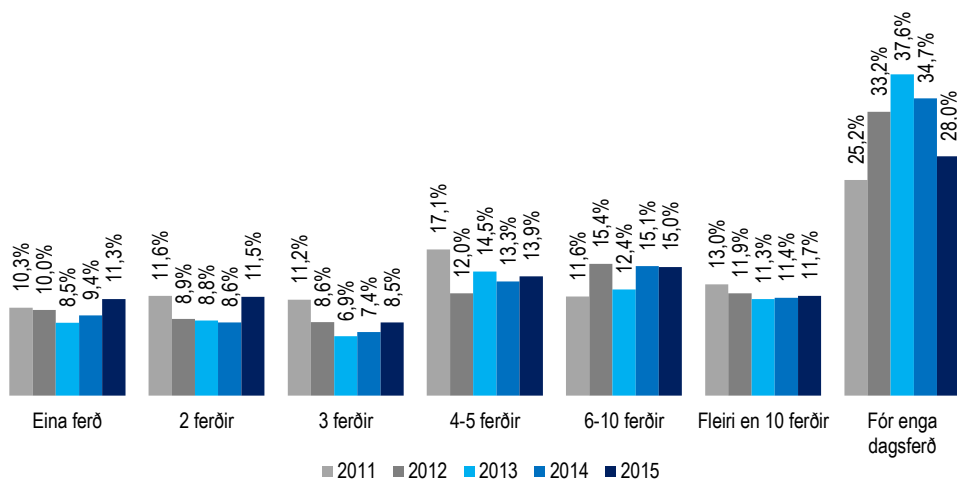

| Meðaltal | Allir | Vikmörk meðaltals +/- |
|----------|-------|-----------------------|
| 2015     | 7,2   | 0,6                   |
| 2014     | 8,1   | 0,7                   |
| 2013     | 7,9   | 0,8                   |
| 2012     | 8,0   | 0,7                   |
| 2011***  |       |                       |

|           |                             | Eina ferð | 2 ferðir | 3 ferðir | 4-5 ferðir | 6-10 ferðir | Fleiri en 10 ferðir | Fór enga dagsferð | Fjöldi sv ara | Meðaltal (sem fóru í ferð) | Vikmörk meðaltals +/- |
|-----------|-----------------------------|-----------|----------|----------|------------|-------------|---------------------|-------------------|---------------|----------------------------|-----------------------|
| Allir     | Allir                       | 11,3%     | 11,5%    | 8,5%     | 13,9%      | 15,0%       | 11,7%               | 28,0%             | 805           | 7,2                        | 0,6                   |
| Kyn       | Karl                        | 8,6%      | 10,8%    | 7,8%     | 14,6%      | 13,6%       | 13,0%               | 31,6%             | 402           | 7,9                        | 1,0                   |
|           | Kona                        | 14,0%     | 12,3%    | 9,2%     | 13,3%      | 16,5%       | 10,3%               | 24,3%             | 404           | 6,6                        | 0,8                   |
| Aldur     | 18-29 ára                   | 12,5%     | 10,6%    | 9,6%     | 8,7%       | 11,8%       | 11,5%               | 35,2%             | 203           | 7,5                        | 1,3                   |
|           | 30-39 ára                   | 13,1%     | 10,3%    | 8,2%     | 16,1%      | 15,5%       | 14,8%               | 21,9%             | 157           | 7,9                        | 1,6                   |
|           | 40-49 ára                   | 7,9%      | 10,9%    | 8,4%     | 15,6%      | 14,1%       | 9,4%                | 33,7%             | 153           | 7,2                        | 1,7                   |
|           | 50-64 ára                   | 10,4%     | 10,2%    | 8,1%     | 15,3%      | 18,1%       | 11,8%               | 26,1%             | 186           | 7,1                        | 1,2                   |
|           | 65-80 ára                   | 12,9%     | 18,4%    | 8,0%     | 15,9%      | 16,4%       | 10,4%               | 18,1%             | 106           | 6,1                        | 1,3                   |
| Búseta    | Höfuðborgarsvæðið           | 10,5%     | 14,2%    | 8,5%     | 13,4%      | 14,0%       | 9,0%                | 30,4%             | 507           | 6,7                        | 0,8                   |
|           | Nærsvæitið höfuðb.          | 8,9%      | 4,2%     | 5,4%     | 15,5%      | 18,9%       | 21,5%               | 25,8%             | 102           | 10,9                       | 2,1                   |
|           | Landið                      | 14,7%     | 8,4%     | 10,3%    | 14,6%      | 15,8%       | 13,5%               | 22,8%             | 196           | 6,5                        | 1,0                   |
| Menntun   | Grunnskóli (skylda)         | 9,7%      | 11,3%    | 8,6%     | 12,5%      | 9,8%        | 15,4%               | 32,8%             | 211           | 7,9                        | 1,3                   |
|           | Starfsnám                   | 9,1%      | 4,7%     | 10,3%    | 12,3%      | 20,3%       | 13,9%               | 29,4%             | 35            | 8,8                        | 3,2                   |
|           | Bóklegt framhaldsnám        | 14,6%     | 7,1%     | 13,4%    | 13,1%      | 17,3%       | 7,7%                | 26,9%             | 137           | 5,6                        | 0,8                   |
|           | Verklegt framhaldsnám       | 13,4%     | 10,6%    | 7,0%     | 14,6%      | 15,0%       | 15,9%               | 23,4%             | 133           | 8,2                        | 1,8                   |
|           | Sérskólar við hásk.stig     | 9,6%      | 4,5%     | 1,6%     | 25,0%      | 25,6%       | 11,5%               | 22,1%             | 27            | 8,7                        | 3,8                   |
|           | Háskólanám                  | 10,1%     | 16,3%    | 7,4%     | 14,4%      | 16,1%       | 8,3%                | 27,3%             | 259           | 6,6                        | 1,2                   |
| Starf     | Stjórnendur og sérfræðingar | 9,4%      | 14,8%    | 6,7%     | 14,7%      | 17,7%       | 8,9%                | 27,9%             | 226           | 7,2                        | 1,4                   |
|           | Tæknar og skrifstofufólk    | 10,7%     | 8,8%     | 7,6%     | 12,0%      | 19,4%       | 12,4%               | 29,1%             | 106           | 7,1                        | 1,3                   |
|           | Þjónustu- og afgr.fólk      | 12,7%     | 11,7%    | 8,9%     | 9,5%       | 12,3%       | 18,3%               | 26,6%             | 120           | 8,3                        | 1,8                   |
|           | Iðnaðarm. og sérh. í iðnaði | 12,3%     | 11,3%    | 10,5%    | 13,4%      | 13,1%       | 10,4%               | 29,0%             | 69            | 6,4                        | 1,9                   |
|           | Véla-/verkf./Sjóm./Bændur   | 10,1%     | 4,8%     | 15,2%    | 12,9%      | 5,9%        | 14,5%               | 36,5%             | 65            | 9,5                        | 3,6                   |
|           | Námsmenn                    | 14,6%     | 9,7%     | 6,0%     | 14,8%      | 18,4%       | 10,1%               | 26,3%             | 96            | 7,0                        | 1,6                   |
|           | Ekki útvinandi              | 12,5%     | 13,5%    | 10,6%    | 18,2%      | 13,2%       | 6,2%                | 25,9%             | 113           | 5,5                        | 1,2                   |
| Heimilis. | Undir 250 þúsund            | 13,1%     | 19,3%    | 8,6%     | 10,3%      | 12,4%       | 13,2%               | 23,1%             | 84            | 6,2                        | 1,6                   |
|           | 250-399 þúsund              | 8,5%      | 4,7%     | 11,1%    | 16,7%      | 13,5%       | 13,8%               | 31,8%             | 103           | 6,5                        | 1,0                   |
|           | 400-599 þúsund              | 9,8%      | 8,2%     | 10,2%    | 15,8%      | 14,5%       | 10,1%               | 31,5%             | 157           | 7,6                        | 1,6                   |
|           | 600-799 þúsund              | 18,7%     | 13,6%    | 10,1%    | 8,9%       | 17,1%       | 9,2%                | 22,4%             | 123           | 6,1                        | 1,2                   |
|           | 800 þúsund eða hærra        | 10,3%     | 12,1%    | 5,8%     | 13,8%      | 15,7%       | 15,4%               | 26,9%             | 243           | 8,8                        | 1,5                   |

\*Spurðir voru: Allir

\*\*Þeir sem tóku ekki afstöðu eru þeir sem svöruðu annað hvort 'veit ekki' eða 'vil ekki svara'

\*\*\* Fyrir árið 2011 er ekki hægt að reikna meðaltal þar sem gefnir voru upp fyrirfram ákveðnir svarmöguleikar.

Spurning í heild sinni:

Hversu margar dagsferðir fórstu á árinu 2015? - vinsamlega hafðu í huga að dagsferð er skilgreind sem skemmtiferð, fimm klst. löng eða lengri út fyrir þína heimabyggð án þess að gíst sé yfir nótt.

[fmsD02] Hversu margar dagsferðir fórstu á eftirfarandi landsvæði á árinu 2015?  
Höfuðborgarsvæðið

| Svör                              | Fjöldi | Hlutfall% | Vikmörk +/- |
|-----------------------------------|--------|-----------|-------------|
| Eina ferð                         | 36     | 23,9%     | 6,8%        |
| 2 ferðir                          | 27     | 17,9%     | 6,1%        |
| 3 ferðir                          | 11     | 7,5%      | 4,2%        |
| 4-5 ferðir                        | 30     | 20,2%     | 6,4%        |
| 6-10 ferðir                       | 28     | 18,4%     | 6,2%        |
| Fleiri en 10 ferðir               | 18     | 12,2%     | 5,2%        |
| Fjöldi svara                      | 150    | 100,0%    |             |
| Fóru í dagsferð á landshluta      | 150    | 25,8%     |             |
| Fóru ekki í dagsferð á landshluta | 430    | 74,2%     |             |
| Fjöldi svara                      | 580    | 100,0%    |             |
| Spurðir*                          | 580    | 62,9%     |             |
| Ekki spurðir                      | 342    | 37,1%     |             |
| Fjöldi þátttakenda                | 922    | 100,0%    |             |

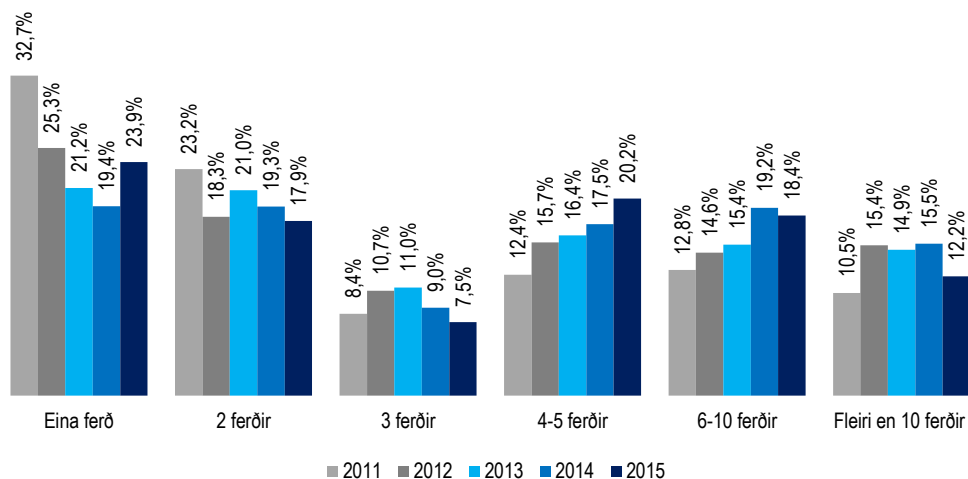

|                  |                             | Eina ferð | 2 ferðir | 3 ferðir | 4-5 ferðir | 6-10 ferðir | Fleiri en 10 ferðir | Fjöldi svara | Meðaltal | Vikmörk meðaltals +/- |
|------------------|-----------------------------|-----------|----------|----------|------------|-------------|---------------------|--------------|----------|-----------------------|
| Allir            | Allir                       | 23,9%     | 17,9%    | 7,5%     | 20,2%      | 18,4%       | 12,2%               | 150          | 5,3      | 0,9                   |
| Kyn              | Karl                        | 16,4%     | 18,7%    | 8,9%     | 25,4%      | 17,1%       | 13,5%               | 75           | 5,3      | 1,2                   |
|                  | Kona                        | 31,4%     | 17,0%    | 6,1%     | 14,9%      | 19,7%       | 10,9%               | 74           | 5,4      | 1,5                   |
| Aldur            | 18-29 ára                   | 23,0%     | 10,3%    | 5,9%     | 17,5%      | 22,8%       | 20,4%               | 41           | 7,1      | 2,1                   |
|                  | 30-39 ára                   | 23,5%     | 2,7%     | 8,5%     | 28,0%      | 24,7%       | 12,5%               | 28           | 5,7      | 2,0                   |
|                  | 40-49 ára                   | 46,4%     | 26,5%    | 9,4%     | 4,5%       | 9,0%        | 4,1%                | 27           | 3,6      | 2,7                   |
|                  | 50-64 ára                   | 12,9%     | 26,6%    | 10,6%    | 23,5%      | 14,2%       | 12,2%               | 37           | 4,9      | 1,7                   |
|                  | 65-80 ára                   | 14,0%     | 28,1%    | -        | 31,6%      | 21,5%       | 4,8%                | 17           | 4,3      | 1,7                   |
| Búseta           | Höfuðborgarsvæðið           | 25,9%     | 10,3%    | 6,3%     | 27,2%      | 14,6%       | 15,7%               | 56           | 6,2      | 2,0                   |
|                  | Nærsvæitir höfuðb.          | 7,9%      | 13,8%    | 13,8%    | 16,0%      | 27,5%       | 21,0%               | 42           | 7,0      | 1,6                   |
|                  | Landið                      | 34,8%     | 29,4%    | 3,6%     | 15,9%      | 15,1%       | 1,2%                | 51           | 3,0      | 0,7                   |
| Menntun          | Grunnskóli (skylda)         | 19,6%     | 19,4%    | -        | 16,3%      | 22,3%       | 22,4%               | 43           | 7,0      | 2,0                   |
|                  | Starfsnám                   | 7,2%      | 13,6%    | 21,0%    | 5,0%       | 53,2%       | -                   | 8            | 5,4      | 2,8                   |
|                  | Bóklegt framhaldsnám        | 38,7%     | 11,4%    | 9,8%     | 23,4%      | 10,7%       | 5,9%                | 21           | 3,9      | 1,9                   |
|                  | Verklegt framhaldsnám       | 15,5%     | 19,3%    | 8,5%     | 30,7%      | 16,6%       | 9,4%                | 35           | 4,5      | 1,3                   |
|                  | Sérskólar við hásk.stig     | 23,9%     | 15,7%    | 11,5%    | 17,3%      | 15,0%       | 16,5%               | 7            | 5,4      | 5,2                   |
|                  | Háskólanám                  | 32,0%     | 19,7%    | 10,5%    | 16,5%      | 13,2%       | 8,0%                | 36           | 5,0      | 2,5                   |
| Starf            | Stjórnendur og sérfræðingar | 23,3%     | 23,6%    | 8,4%     | 24,9%      | 11,3%       | 8,5%                | 34           | 5,2      | 2,5                   |
|                  | Tæknar og skrifstofufólk    | 33,0%     | 6,0%     | 13,1%    | 8,2%       | 22,5%       | 17,2%               | 17           | 5,8      | 3,0                   |
|                  | Þjónustu- og afgr.fólk      | 15,0%     | 24,0%    | 4,7%     | 15,9%      | 18,5%       | 21,8%               | 32           | 6,9      | 2,5                   |
|                  | Iðnaðarm. og sérh. í iðnaði | 14,9%     | 22,8%    | 6,1%     | 16,7%      | 23,3%       | 16,2%               | 16           | 5,3      | 2,3                   |
|                  | Véla-/verkaf./Sjóm./Bændur  | 26,5%     | 27,4%    | 10,3%    | 16,3%      | 9,5%        | 10,0%               | 15           | 3,9      | 2,4                   |
|                  | Námsmenn                    | 17,2%     | 7,0%     | 12,6%    | 21,1%      | 39,9%       | 2,3%                | 16           | 5,8      | 2,0                   |
|                  | Ekki útvinnandi             | 50,5%     | 6,1%     | -        | 25,3%      | 13,0%       | 5,1%                | 16           | 3,3      | 1,8                   |
| Heimilist.       | Undir 250 þúsund            | 20,3%     | 16,2%    | -        | 26,8%      | 31,3%       | 5,5%                | 22           | 5,2      | 1,7                   |
|                  | 250-399 þúsund              | 19,9%     | 21,1%    | 6,9%     | 13,1%      | 29,2%       | 9,8%                | 21           | 5,0      | 1,7                   |
|                  | 400-599 þúsund              | 23,7%     | 18,1%    | 4,8%     | 16,6%      | 8,0%        | 28,8%               | 22           | 6,1      | 2,5                   |
|                  | 600-799 þúsund              | 41,3%     | 14,9%    | 8,0%     | 18,5%      | 12,6%       | 4,7%                | 26           | 3,5      | 1,6                   |
|                  | 800 þúsund eða hærra        | 22,1%     | 7,0%     | 13,2%    | 25,5%      | 14,9%       | 17,3%               | 43           | 6,9      | 2,6                   |
| Fjöldi dagsferða | 1-3 ferðir                  | 58,7%     | 35,9%    | 5,4%     | -          | -           | -                   | 33           | 1,5      | 0,2                   |
|                  | 4-5 ferðir                  | 28,5%     | 25,4%    | 17,9%    | 28,1%      | -           | -                   | 21           | 2,5      | 0,6                   |
|                  | 6-10 ferðir                 | 15,7%     | 14,3%    | 10,6%    | 26,5%      | 32,9%       | -                   | 50           | 4,7      | 0,8                   |
|                  | Fleiri en 10 ferðir         | 4,8%      | 5,6%     | 1,0%     | 24,2%      | 24,2%       | 40,2%               | 45           | 10,2     | 2,3                   |

\*Spurðir voru: Þeir sem höfðu farið í dagsferð innanlands árið 2015 (samanber fmsD01).  
Spurning í heild sinni:  
Hversu margar dagsferðir fórstu á eftirfarandi landsvæði á árinu 2015?  
- vinsamlega hafðu í huga að dagsferð er skilgreind sem skemmtiferð, fimm klst. löng eða lengri út fyrir þína heimabyggð án þess að gist sé yfir nótt.

# [fmsD02] Hversu margar dagsferðir fórstu á eftirfarandi landsvæði á árinu 2015?

## Vesturland

| Svör                              | Fjöldi | Hlutfall% | Vikmörk +/- |
|-----------------------------------|--------|-----------|-------------|
| Eina ferð                         | 83     | 43,5%     | 7,0%        |
| 2 ferðir                          | 44     | 23,0%     | 6,0%        |
| 3 ferðir                          | 21     | 11,1%     | 4,4%        |
| 4-5 ferðir                        | 19     | 9,9%      | 4,2%        |
| 6-10 ferðir                       | 16     | 8,5%      | 3,9%        |
| Fleiri en 10 ferðir               | 8      | 4,1%      | 2,8%        |
| Fjöldi svára                      | 192    | 100,0%    |             |
| Fóru í dagsferð á landshluta      | 192    | 33,1%     |             |
| Fóru ekki í dagsferð á landshluta | 388    | 66,9%     |             |
| Fjöldi svára                      | 580    | 100,0%    |             |
| Spurðir*                          | 580    | 62,9%     |             |
| Ekki spurðir                      | 342    | 37,1%     |             |
| Fjöldi þátttakenda                | 922    | 100,0%    |             |

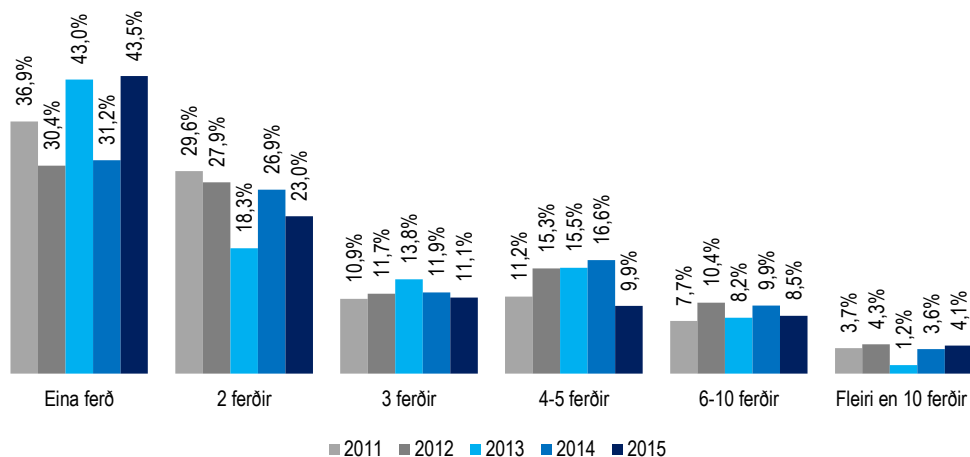

|                  |                               | Eina ferð | 2 ferðir | 3 ferðir | 4-5 ferðir | 6-10 ferðir | Fleiri en 10 ferðir | Fjöldi svára | Meðaltal | Vikmörk meðaltals +/- |
|------------------|-------------------------------|-----------|----------|----------|------------|-------------|---------------------|--------------|----------|-----------------------|
| Allir            | Allir                         | 43,5%     | 23,0%    | 11,1%    | 9,9%       | 8,5%        | 4,1%                | 192          | 3,2      | 0,6                   |
| Kyn              | Karl                          | 40,8%     | 27,6%    | 11,2%    | 8,9%       | 7,2%        | 4,3%                | 99           | 3,1      | 0,8                   |
|                  | Kona                          | 46,4%     | 18,0%    | 11,0%    | 10,9%      | 9,8%        | 3,8%                | 93           | 3,3      | 1,0                   |
| Aldur            | 18-29 ára                     | 50,7%     | 14,7%    | 6,3%     | 9,9%       | 10,8%       | 7,5%                | 33           | 4,1      | 2,1                   |
|                  | 30-39 ára                     | 48,2%     | 19,7%    | 11,2%    | 9,7%       | 7,9%        | 3,2%                | 47           | 3,2      | 1,4                   |
|                  | 40-49 ára                     | 31,3%     | 25,4%    | 11,6%    | 17,4%      | 9,9%        | 4,4%                | 27           | 3,6      | 1,7                   |
|                  | 50-64 ára                     | 46,5%     | 21,5%    | 13,6%    | 8,2%       | 6,4%        | 3,8%                | 53           | 2,9      | 1,2                   |
|                  | 65-80 ára                     | 34,4%     | 36,8%    | 11,3%    | 6,4%       | 9,1%        | 2,0%                | 31           | 2,7      | 1,1                   |
| Búseta           | Höfuðborgarsvæðið             | 46,8%     | 21,0%    | 10,1%    | 10,6%      | 8,5%        | 3,0%                | 147          | 3,0      | 0,7                   |
|                  | Nærsvæitir höfuðb.            | 18,6%     | 29,9%    | 20,6%    | 6,7%       | 13,7%       | 10,6%               | 27           | 5,2      | 2,5                   |
|                  | Landið                        | 53,0%     | 29,3%    | 5,5%     | 9,1%       | -           | 3,1%                | 18           | 2,1      | 1,2                   |
| Menntun          | Grunnskóli (skylda)           | 30,2%     | 27,0%    | 17,7%    | -          | 17,7%       | 7,4%                | 28           | 4,2      | 2,0                   |
|                  | Starfsnám                     | 32,7%     | 20,5%    | 7,5%     | 32,2%      | -           | 7,0%                | 8            | 3,3      | 3,0                   |
|                  | Bóklegt framhaldsnám          | 53,5%     | 17,6%    | 17,8%    | 7,6%       | 3,6%        | -                   | 37           | 2,1      | 0,6                   |
|                  | Verklegt framhaldsnám         | 53,1%     | 28,9%    | 2,7%     | 6,4%       | 5,5%        | 3,4%                | 36           | 2,5      | 1,3                   |
|                  | Sérskólar við hásk.stig       | 40,8%     | 21,3%    | 10,2%    | 13,7%      | 5,2%        | 8,8%                | 8            | 4,2      | 5,8                   |
|                  | Háskólanám                    | 40,8%     | 22,0%    | 9,9%     | 13,8%      | 9,0%        | 4,4%                | 74           | 3,6      | 1,2                   |
| Starf            | Stjórnumendur og sérfræðingar | 40,1%     | 23,4%    | 9,4%     | 16,0%      | 9,2%        | 1,9%                | 64           | 3,2      | 1,0                   |
|                  | Tæknar og skrifstofufólk      | 36,6%     | 29,3%    | 17,2%    | 2,3%       | 4,9%        | 9,7%                | 24           | 3,9      | 2,7                   |
|                  | Þjónustu- og afgr.fólk        | 14,3%     | 37,7%    | 10,7%    | -          | 22,9%       | 14,3%               | 15           | 6,1      | 3,8                   |
|                  | Iðnaðarm. og sérh. í iðnaði   | 64,0%     | 20,4%    | 2,3%     | 6,4%       | -           | 6,9%                | 18           | 2,7      | 2,5                   |
|                  | Véla-/verkaf./Sjóm./Bændur    | 38,3%     | 24,6%    | 20,3%    | 16,7%      | -           | -                   | 12           | 2,2      | 0,8                   |
|                  | Námsmenn                      | 70,5%     | 4,5%     | 8,7%     | 8,9%       | 5,7%        | 1,6%                | 23           | 2,5      | 1,8                   |
|                  | Ekki útvinnandi               | 46,6%     | 12,4%    | 15,1%    | 9,6%       | 14,3%       | 2,0%                | 32           | 3,0      | 1,2                   |
|                  |                               |           |          |          |            |             |                     |              |          |                       |
| Heimilist.       | Undir 250 þúsund              | 48,1%     | 23,6%    | 14,7%    | -          | 11,1%       | 2,4%                | 16           | 3,0      | 2,7                   |
|                  | 250-399 þúsund                | 47,4%     | 12,4%    | 3,2%     | 19,4%      | 17,6%       | -                   | 21           | 2,7      | 0,9                   |
|                  | 400-599 þúsund                | 49,4%     | 7,3%     | 23,4%    | 8,2%       | 6,5%        | 5,2%                | 40           | 3,4      | 1,4                   |
|                  | 600-799 þúsund                | 47,8%     | 16,1%    | 5,6%     | 18,8%      | 7,6%        | 4,0%                | 30           | 3,4      | 2,0                   |
|                  | 800 þúsund eða hærra          | 36,8%     | 32,2%    | 9,1%     | 7,8%       | 8,5%        | 5,6%                | 60           | 3,6      | 1,3                   |
| Fjöldi dagsferða | 1-3 ferðir                    | 70,3%     | 24,1%    | 5,6%     | -          | -           | -                   | 62           | 1,4      | 0,1                   |
|                  | 4-5 ferðir                    | 51,7%     | 35,3%    | 6,3%     | 6,6%       | -           | -                   | 35           | 1,7      | 0,4                   |
|                  | 6-10 ferðir                   | 24,5%     | 21,8%    | 27,6%    | 13,6%      | 12,6%       | -                   | 55           | 3,0      | 0,5                   |
|                  | Fleiri en 10 ferðir           | 19,9%     | 11,2%    | 1,2%     | 23,6%      | 24,0%       | 20,2%               | 39           | 8,0      | 2,6                   |

\*Spurðir voru: Þeir sem höfðu farið í dagsferð innanlands árið 2015 (samanber fmsD01).

Spurning í heild sinni:

Hversu margar dagsferðir fórstu á eftirfarandi landsvæði á árinu 2015?

- vinsamlega hafðu í huga að dagsferð er skilgreind

sem skemmtiferð, fimm klst. löng eða lengri út fyrir þína heimabyggð án þess að gisti sé yfir nótt.

[fmsD02] Hversu margar dagsferðir fórstu á eftirfarandi landsvæði á árinu 2015?

Vestfirðir



| Svör                              | Fjöldi | Hlutfall% | Vikmörk +/- |
|-----------------------------------|--------|-----------|-------------|
| Eina ferð                         | 16     | 61,2%     | 18,8%       |
| 2 ferðir                          | 4      | 15,7%     | 14,0%       |
| 3 ferðir                          | 2      | 7,4%      | 10,1%       |
| 4-5 ferðir                        | 2      | 5,9%      | 9,0%        |
| 6-10 ferðir                       | 2      | 8,6%      | 10,8%       |
| Fleiri en 10 ferðir               | 0      | 1,4%      | 4,6%        |
| Fjöldi sv ara                     | 26     | 100,0%    |             |
| Fóru í dagsferð á landshluta      | 26     | 4,5%      |             |
| Fóru ekki í dagsferð á landshluta | 554    | 95,5%     |             |
| Fjöldi sv ara                     | 580    | 100,0%    |             |
| Spurðir*                          | 580    | 62,9%     |             |
| Ekki spurðir                      | 342    | 37,1%     |             |
| Fjöldi þátttakenda                | 922    | 100,0%    |             |

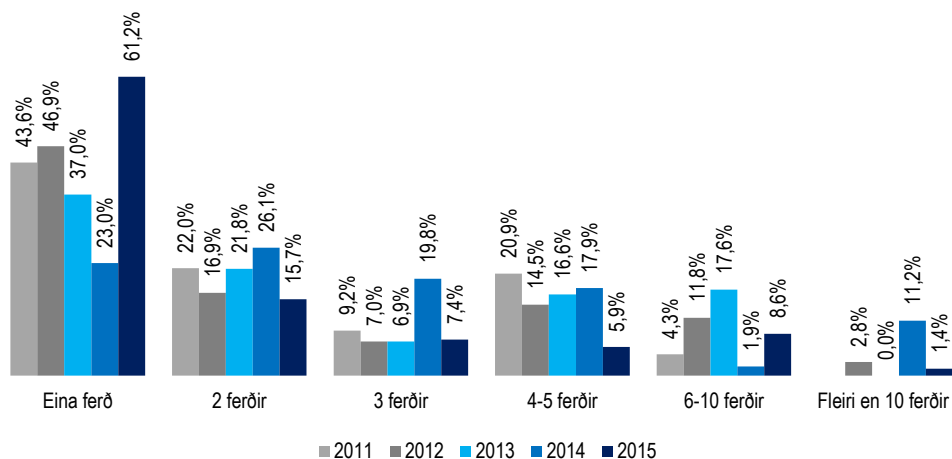

|                  |                             | Eina ferð | 2 ferðir | 3 ferðir | 4-5 ferðir | 6-10 ferðir | Fleiri en 10 ferðir | Fjöldi sv ara | Meðaltal | Vikmörk meðaltals +/- |
|------------------|-----------------------------|-----------|----------|----------|------------|-------------|---------------------|---------------|----------|-----------------------|
| Allir            | Allir                       | 61,2%     | 15,7%    | 7,4%     | 5,9%       | 8,6%        | 1,4%                | 26            | 2,2      | 2,5                   |
| Kyn              | Karl                        | 52,2%     | 14,0%    | 12,6%    | 4,0%       | 14,7%       | 2,4%                | 15            | 2,8      | 3,1                   |
|                  | Kona                        | 73,7%     | 17,9%    | -        | 8,5%       | -           | -                   | 11            | 1,4      | ,9                    |
| Aldur            | 18-29 ára                   | 95,9%     | 4,1%     | -        | -          | -           | -                   | 11            | 1,0      | ,2                    |
|                  | 30-39 ára                   | 38,8%     | 30,8%    | -        | -          | 30,4%       | -                   | 5             | 2,8      | 2,4                   |
|                  | 40-49 ára                   | 48,2%     | 16,5%    | -        | 15,7%      | 19,6%       | -                   | 4             | 3,4      | 4,0                   |
|                  | 50-64 ára                   | 24,5%     | 34,1%    | 41,4%    | -          | -           | -                   | 2             | 2,2      | 1,0                   |
|                  | 65-80 ára                   | 15,2%     | 19,1%    | 27,2%    | 27,4%      | -           | 11,0%               | 3             | 4,1      | 4,7                   |
| Búseta           | Höfuðborgarsvæðið           | 51,9%     | 25,1%    | -        | 6,7%       | 16,3%       | -                   | 14            | 2,5      | 2,5                   |
|                  | Nærsvæitið höfuðb.          | 87,6%     | -        | 12,4%    | -          | -           | -                   | 8             | 1,2      | ,7                    |
|                  | Landið                      | 40,5%     | 15,0%    | 21,5%    | 14,2%      | -           | 8,7%                | 4             | 3,2      | 4,3                   |
| Menntun          | Grunnskóli (skylda)         | 100,0%    | -        | -        | -          | -           | -                   | 7             | 1,0      | 0,0                   |
|                  | Starfsnám                   | 60,3%     | -        | -        | -          | -           | 39,7%               | 1             | 6,6      |                       |
|                  | Bóklegt framhaldsnám        | 58,8%     | 41,2%    | -        | -          | -           | -                   | 4             | 1,4      | ,6                    |
|                  | Verklegt framhaldsnám       | 26,5%     | -        | 41,6%    | -          | 31,9%       | -                   | 5             | 3,4      | 2,2                   |
|                  | Sérskólar við hásk.stig     | -         | 100,0%   | -        | -          | -           | -                   |               | 2,0      |                       |
|                  | Háskólanám                  | 59,5%     | 24,6%    | -        | 7,1%       | 8,8%        | -                   | 9             | 2,3      | 2,7                   |
| Starf            | Stjómendur og sérfræðingar  | 67,3%     | 21,5%    | -        | -          | 11,1%       | -                   | 7             | 2,2      | 3,0                   |
|                  | Tæknar og skrifstofufólk    | -         | -        | -        | 100,0%     | -           | -                   | 1             | 4,0      |                       |
|                  | Þjónustu- og afgr.fólk      | 59,7%     | 40,3%    | -        | -          | -           | -                   | 4             | 1,4      | ,6                    |
|                  | Iðnaðarm. og sérh. í iðnaði | 76,7%     | -        | 23,3%    | -          | -           | -                   | 4             | 1,5      | 1,0                   |
|                  | Véla-/verkaf./Sjóm./Bændur  | -         | -        | 38,2%    | -          | 61,8%       | -                   | 2             | 4,9      | 1,9                   |
|                  | Námsmenn                    | 90,9%     | 9,1%     | -        | -          | -           | -                   | 5             | 1,1      | ,3                    |
|                  | Ekki útívinandi             | 35,7%     | 21,3%    | -        | 30,6%      | -           | 12,3%               | 3             | 3,9      | 5,3                   |
| Heimilist.       | Undir 250 þúsund            | 53,6%     | -        | -        | 46,4%      | -           | -                   | 2             | 2,4      | 2,1                   |
|                  | 250-399 þúsund              | 68,1%     | -        | 19,2%    | 12,7%      | -           | -                   | 5             | 1,8      | 1,3                   |
|                  | 400-599 þúsund              | 57,7%     | 8,7%     | 13,7%    | -          | 20,0%       | -                   | 7             | 2,4      | 2,1                   |
|                  | 600-799 þúsund              | 46,6%     | 53,4%    | -        | -          | -           | -                   | 4             | 1,5      | ,6                    |
|                  | 800 þúsund eða hærra        | 66,1%     | 19,2%    | -        | -          | 9,9%        | 4,8%                | 8             | 2,8      | 4,1                   |
| Fjöldi dagsferða | 1-3 ferðir                  | 81,3%     | 18,7%    | -        | -          | -           | -                   | 8             | 1,2      | ,4                    |
|                  | 4-5 ferðir                  | -         | -        | 62,5%    | 37,5%      | -           | -                   | 2             | 3,4      | ,8                    |
|                  | 6-10 ferðir                 | 55,4%     | 23,1%    | 10,7%    | 10,8%      | -           | -                   | 8             | 1,8      | 1,1                   |
|                  | Fleiri en 10 ferðir         | 53,7%     | 9,2%     | -        | -          | 31,8%       | 5,3%                | 7             | 3,9      | 4,4                   |

\*Spurðir voru: Þeir sem höfðu farið í dagsferð innanlands árið 2015 (samanber fmsD01).

Spurning í heild sinni:

Hversu margar dagsferðir fórstu á eftirfarandi landsvæði á árinu 2015?

- vinsamlega hafðu í huga að dagsferð er skilgreind sem skemmtiferð, fimm klst. löng eða lengri út fyrir þína heimabyggð án þess að gisti sé yfir nótt.

[fmsD02] Hversu margar dagsferðir fórstu á eftirfarandi landsvæði á árinu 2015?  
Norðurland



| Svör                              | Fjöldi | Hlutfall% | Vikmörk +/- |
|-----------------------------------|--------|-----------|-------------|
| Eina ferð                         | 44     | 31,1%     | 7,6%        |
| 2 ferðir                          | 21     | 14,6%     | 5,8%        |
| 3 ferðir                          | 17     | 12,0%     | 5,3%        |
| 4-5 ferðir                        | 25     | 17,9%     | 6,3%        |
| 6-10 ferðir                       | 16     | 11,3%     | 5,2%        |
| Fleiri en 10 ferðir               | 19     | 13,1%     | 5,5%        |
| Fjöldi svara                      | 142    | 100,0%    |             |
| Fóru í dagsferð á landshluta      | 142    | 24,5%     |             |
| Fóru ekki í dagsferð á landshluta | 438    | 75,5%     |             |
| Fjöldi svara                      | 580    | 100,0%    |             |
| Spurðir*                          | 580    | 62,9%     |             |
| Ekki spurðir                      | 342    | 37,1%     |             |
| Fjöldi þátttakenda                | 922    | 100,0%    |             |

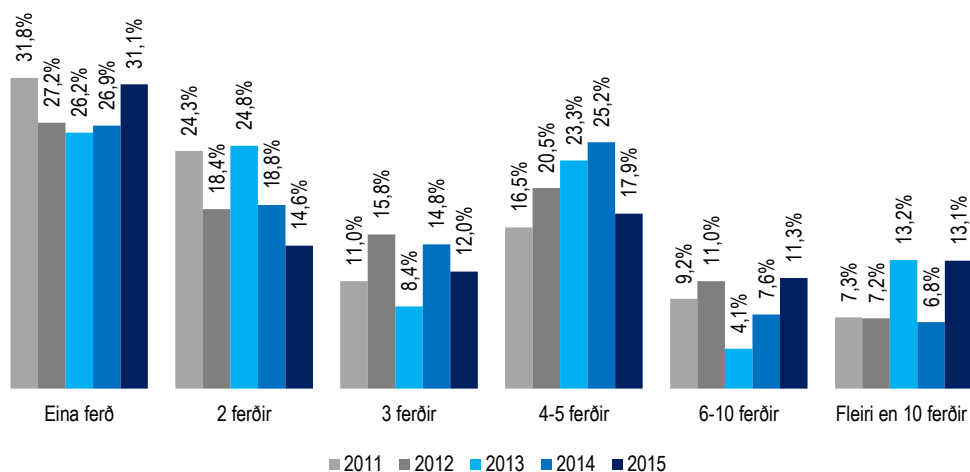

|                  |                             | Eina ferð | 2 ferðir | 3 ferðir | 4-5 ferðir | 6-10 ferðir | Fleiri en 10 ferðir | Fjöldi svara | Meðaltal | Vikmörk meðaltals +/- |
|------------------|-----------------------------|-----------|----------|----------|------------|-------------|---------------------|--------------|----------|-----------------------|
| Allir            | Allir                       | 31,1%     | 14,6%    | 12,0%    | 17,9%      | 11,3%       | 13,1%               | 142          | 4,9      | 1,0                   |
| Kyn              | Karl                        | 31,9%     | 14,3%    | 14,0%    | 13,7%      | 9,9%        | 16,1%               | 75           | 5,3      | 1,6                   |
|                  | Kona                        | 30,3%     | 15,0%    | 9,6%     | 22,6%      | 12,9%       | 9,6%                | 67           | 4,5      | 1,2                   |
| Aldur            | 18-29 ára                   | 44,1%     | 6,9%     | 12,5%    | 15,8%      | 11,8%       | 8,9%                | 35           | 3,9      | 1,5                   |
|                  | 30-39 ára                   | 34,1%     | -        | 10,8%    | 20,5%      | 19,3%       | 15,2%               | 29           | 5,4      | 1,9                   |
|                  | 40-49 ára                   | 20,4%     | 16,4%    | 19,7%    | 25,3%      | 5,6%        | 12,5%               | 30           | 4,7      | 1,8                   |
|                  | 50-64 ára                   | 26,1%     | 20,1%    | 8,5%     | 16,6%      | 10,6%       | 18,1%               | 31           | 5,9      | 2,8                   |
|                  | 65-80 ára                   | 27,3%     | 42,2%    | 5,3%     | 7,3%       | 7,9%        | 10,0%               | 17           | 5,0      | 4,2                   |
| Búseta           | Höfuðborgarsvæðið           | 46,0%     | 13,2%    | 16,5%    | 16,8%      | -           | 7,6%                | 35           | 3,2      | 1,5                   |
|                  | Nærsvæitir höfuðb.          | 40,6%     | 3,3%     | -        | 26,2%      | -           | 29,9%               | 12           | 7,4      | 6,2                   |
|                  | Landið                      | 24,6%     | 16,5%    | 11,7%    | 17,3%      | 16,8%       | 13,1%               | 96           | 5,3      | 1,2                   |
| Menntun          | Grunnskóli (skylda)         | 24,4%     | 21,3%    | 16,8%    | 20,0%      | 6,6%        | 11,0%               | 37           | 3,9      | 1,2                   |
|                  | Starfsnám                   | 31,5%     | -        | 18,1%    | 11,7%      | 18,8%       | 19,9%               | 7            | 6,7      | 7,2                   |
|                  | Bóklegt framhaldsnám        | 41,5%     | 3,8%     | 9,8%     | 10,7%      | 22,1%       | 12,1%               | 29           | 5,1      | 2,1                   |
|                  | Verklegt framhaldsnám       | 29,0%     | 20,6%    | 3,6%     | 17,3%      | 3,8%        | 25,8%               | 28           | 6,9      | 3,4                   |
|                  | Sérskólar við hásk.stig     | 23,4%     | 21,0%    | 12,7%    | 28,6%      | 6,4%        | 7,8%                | 6            | 5,3      | 9,8                   |
|                  | Háskólanám                  | 31,1%     | 14,1%    | 14,1%    | 22,1%      | 12,8%       | 5,8%                | 35           | 4,1      | 1,6                   |
| Starf            | Stjómendur og sérfræðingar  | 28,0%     | 9,5%     | 15,4%    | 25,0%      | 13,3%       | 8,7%                | 39           | 4,8      | 1,7                   |
|                  | Tæknar og skrifstofufólk    | 15,9%     | 17,8%    | -        | 31,4%      | 16,5%       | 18,5%               | 12           | 6,5      | 3,8                   |
|                  | Þjónustu- og afgr.fólk      | 35,9%     | 9,9%     | 6,7%     | 31,4%      | 3,3%        | 12,8%               | 32           | 4,6      | 2,1                   |
|                  | Iðnaðarm. og sérh. í iðnaði | 43,9%     | 36,5%    | 13,2%    | -          | -           | 6,4%                | 7            | 3,5      | 6,7                   |
|                  | Véla-/verkaf./Sjóm./Bændur  | 35,3%     | 21,1%    | 24,2%    | -          | 6,8%        | 12,6%               | 21           | 3,8      | 2,0                   |
|                  | Námsmenn                    | 45,5%     | 5,8%     | 9,4%     | 7,5%       | 24,3%       | 7,5%                | 14           | 4,6      | 3,1                   |
|                  | Ekki útívinandi             | 25,5%     | 34,0%    | 13,1%    | 7,3%       | 4,8%        | 15,3%               | 11           | 6,2      | 6,6                   |
| Heimilist.       | Undir 250 þúsund            | 19,8%     | 8,7%     | 17,6%    | 39,0%      | 5,4%        | 9,5%                | 20           | 5,6      | 3,6                   |
|                  | 250-399 þúsund              | 30,9%     | 18,4%    | 5,7%     | 16,8%      | 9,3%        | 19,0%               | 16           | 4,4      | 2,2                   |
|                  | 400-599 þúsund              | 29,8%     | 2,5%     | 19,2%    | 18,7%      | 14,5%       | 15,2%               | 33           | 5,4      | 1,9                   |
|                  | 600-799 þúsund              | 38,2%     | 25,0%    | 13,8%    | 2,3%       | 8,7%        | 12,0%               | 26           | 4,9      | 3,0                   |
|                  | 800 þúsund eða hærra        | 36,3%     | 16,4%    | 5,4%     | 16,0%      | 15,8%       | 10,1%               | 41           | 4,3      | 1,5                   |
| Fjöldi dagsferða | 1-3 ferðir                  | 61,8%     | 25,0%    | 13,3%    | -          | -           | -                   | 45           | 1,5      | 0,2                   |
|                  | 4-5 ferðir                  | 6,8%      | 8,4%     | 26,3%    | 58,5%      | -           | -                   | 23           | 3,8      | 0,6                   |
|                  | 6-10 ferðir                 | 15,0%     | 16,4%    | 12,4%    | 21,7%      | 34,5%       | -                   | 30           | 4,5      | 1,0                   |
|                  | Fleiri en 10 ferðir         | 22,4%     | 6,1%     | 2,7%     | 12,4%      | 13,2%       | 43,2%               | 43           | 9,6      | 2,7                   |

\*Spurðir voru: Þeir sem höfðu farið í dagsferð innanlands árið 2015 (samanber fmsD01).

Spurning í heild sinni:

Hversu margar dagsferðir fórstu á eftirfarandi landsvæði á árinu 2015?

- vinsamlega hafðu í huga að dagsferð er skilgreind

sem skemmtiferð, fimm klst. löng eða lengri út fyrir þína heimabyggð án þess að gíst sé yfir nótt.

[fmsD02] Hversu margar dagsferðir fórstu á eftirfarandi landsvæði á árinu 2015?

Austurland



| Svör                              | Fjöldi | Hlutfall% | Vikmörk +/- |
|-----------------------------------|--------|-----------|-------------|
| Eina ferð                         | 11     | 22,9%     | 12,1%       |
| 2 ferðir                          | 12     | 26,1%     | 12,7%       |
| 3 ferðir                          | 1      | 2,3%      | 4,3%        |
| 4-5 ferðir                        | 11     | 23,6%     | 12,3%       |
| 6-10 ferðir                       | 7      | 15,5%     | 10,5%       |
| Fleiri en 10 ferðir               | 4      | 9,6%      | 8,5%        |
| Fjöldi sv ara                     | 46     | 100,0%    |             |
| Fóru í dagsferð á landshluta      | 46     | 7,9%      |             |
| Fóru ekki í dagsferð á landshluta | 534    | 92,1%     |             |
| Fjöldi sv ara                     | 580    | 100,0%    |             |
| Spurðir*                          | 580    | 62,9%     |             |
| Ekki spurðir                      | 342    | 37,1%     |             |
| Fjöldi þátttakenda                | 922    | 100,0%    |             |

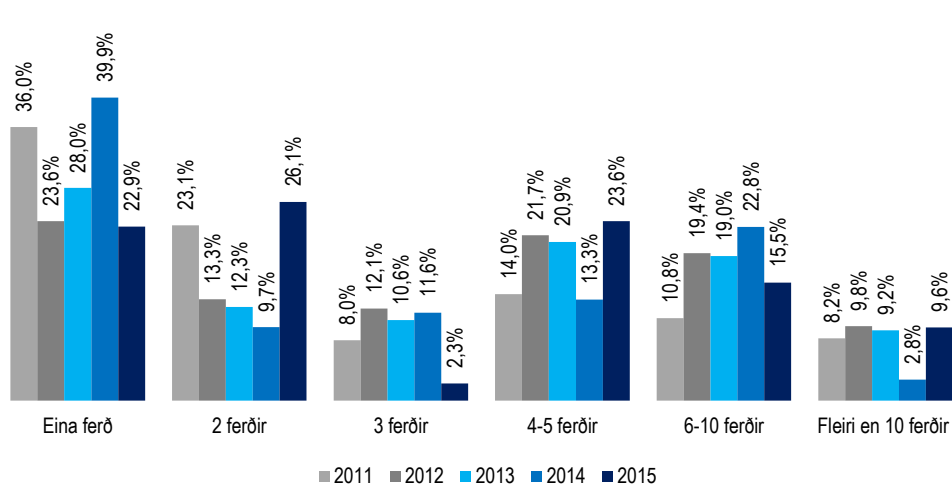

|                  |                             | Eina ferð | 2 ferðir | 3 ferðir | 4-5 ferðir | 6-10 ferðir | Fleiri en 10 ferðir | Fjöldi sv ara | Meðaltal | Vikmörk meðaltals +/- |
|------------------|-----------------------------|-----------|----------|----------|------------|-------------|---------------------|---------------|----------|-----------------------|
| Allir            | Allir                       | 22,9%     | 26,1%    | 2,3%     | 23,6%      | 15,5%       | 9,6%                | 46            | 5,2      | 2,5                   |
| Kyn              | Karl                        | 26,6%     | 32,5%    | 3,4%     | 16,4%      | 18,1%       | 2,9%                | 31            | 3,7      | 1,3                   |
|                  | Kona                        | 15,4%     | 13,1%    | -        | 38,1%      | 10,1%       | 23,3%               | 15            | 8,1      | 7,5                   |
| Aldur            | 18-29 ára                   | 23,3%     | 32,2%    | -        | 33,4%      | 11,2%       | -                   | 9             | 2,9      | 1,3                   |
|                  | 30-39 ára                   | -         | 23,7%    | -        | 38,4%      | 27,0%       | 10,8%               | 7             | 5,2      | 2,8                   |
|                  | 40-49 ára                   | 30,3%     | 17,8%    | -        | 17,3%      | 28,2%       | 6,4%                | 10            | 5,2      | 3,3                   |
|                  | 50-64 ára                   | 37,5%     | 26,9%    | -        | 17,2%      | 3,4%        | 15,0%               | 14            | 6,5      | 8,3                   |
|                  | 65-80 ára                   | -         | 31,7%    | 19,3%    | 15,4%      | 16,8%       | 16,8%               | 5             | 5,7      | 6,2                   |
| Búseta           | Höfuðborgarsvæðið           | 28,9%     | 33,9%    | 7,5%     | 13,7%      | 16,1%       | -                   | 14            | 2,9      | 1,4                   |
|                  | Nærsvæitir höfuðb.          | -         | 29,2%    | -        | 70,8%      | -           | -                   | 3             | 3,4      | 2,7                   |
|                  | Landið                      | 22,5%     | 22,1%    | -        | 23,3%      | 16,9%       | 15,3%               | 29            | 6,4      | 3,9                   |
| Menntun          | Grunnskóli (skylda)         | 34,3%     | 34,7%    | -        | 16,1%      | 14,9%       | -                   | 14            | 3,2      | 1,9                   |
|                  | Starfsnám                   | 42,8%     | 17,8%    | -        | -          | 19,7%       | 19,7%               | 2             | 5,1      | 51,3                  |
|                  | Bóklegt framhaldsnám        | 13,0%     | -        | 13,4%    | 40,7%      | 32,9%       | -                   | 8             | 4,3      | 1,5                   |
|                  | Verklegt framhaldsnám       | 21,5%     | 20,4%    | -        | 26,9%      | 9,9%        | 21,4%               | 9             | 5,8      | 4,2                   |
|                  | Sérskólar við hásk.stig     | 14,2%     | 27,1%    | -        | 43,0%      | 15,7%       | -                   | 3             | 4,3      |                       |
|                  | Háskólanám                  | 14,2%     | 41,2%    | -        | 18,2%      | 7,3%        | 19,2%               | 10            | 8,2      | 11,6                  |
| Starf            | Stjómendur og sérfræðingar  | 21,1%     | 24,1%    | -        | 20,1%      | 19,9%       | 14,9%               | 13            | 7,5      | 8,6                   |
|                  | Tæknar og skrifstofufólk    | -         | 28,6%    | -        | 71,4%      | -           | -                   | 1             | 3,4      |                       |
|                  | Þjónustu- og afgr.fólk      | 24,1%     | 4,3%     | -        | 41,4%      | 24,4%       | 5,7%                | 8             | 5,3      |                       |
|                  | Iðnaðarm. og sérh. í iðnaði | 30,8%     | 41,4%    | -        | 11,7%      | 16,1%       | -                   | 9             | 3,1      | 2,3                   |
|                  | Véla-/verkaf./Sjóm./Bændur  | 27,3%     | 22,6%    | -        | 28,8%      | -           | 21,3%               | 9             | 5,1      | 4,3                   |
|                  | Námsmenn                    | -         | -        | -        | -          | 100,0%      | -                   | 1             | 6,0      |                       |
|                  | Ekki útí vinnandi           | 18,5%     | 46,9%    | 34,6%    | -          | -           | -                   | 3             | 2,2      | 2,2                   |
| Heimilist.       | Undir 250 þúsund            | -         | 74,3%    | 25,7%    | -          | -           | -                   | 4             | 2,3      | 0,8                   |
|                  | 250-399 þúsund              | 22,3%     | -        | -        | 61,8%      | 16,0%       | -                   | 7             | 3,7      | 1,7                   |
|                  | 400-599 þúsund              | 26,4%     | 26,5%    | -        | 16,8%      | 23,0%       | 7,3%                | 12            | 4,2      | 2,5                   |
|                  | 600-799 þúsund              | 37,5%     | 24,8%    | -        | 4,7%       | 26,7%       | 6,3%                | 8             | 4,5      | 4,0                   |
|                  | 800 þúsund eða hærra        | 24,3%     | 18,6%    | -        | 21,8%      | 9,8%        | 25,5%               | 12            | 8,8      | 9,9                   |
| Fjöldi dagsferða | 1-3 ferðir                  | 32,1%     | 67,9%    | -        | -          | -           | -                   | 8             | 1,7      | 0,4                   |
|                  | 4-5 ferðir                  | 16,8%     | 33,6%    | -        | 49,6%      | -           | -                   | 12            | 2,9      | 0,9                   |
|                  | 6-10 ferðir                 | -         | 17,0%    | 10,4%    | 22,5%      | 50,1%       | -                   | 10            | 5,7      | 2,2                   |
|                  | Fleiri en 10 ferðir         | 34,9%     | 6,2%     | -        | 16,8%      | 13,7%       | 28,4%               | 16            | 8,5      | 7,5                   |

\*Spurðir voru: Þeir sem höfðu farið í dagsferð innanlands árið 2015 (samanber fmsD01).  
Spurning í heild sinni:  
Hversu margar dagsferðir fórstu á eftirfarandi landsvæði á árinu 2015?  
- vinsamlega hafðu í huga að dagsferð er skilgreind sem skemmtiferð, fimm klst. löng eða lengri út fyrir þína heimabyggð án þess að gíst sé yfir nótt.



## Suðurland

| Svör                              | Fjöldi | Hlutfall% | Vikmörk +/- |
|-----------------------------------|--------|-----------|-------------|
| Eina ferð                         | 99     | 28,9%     | 4,8%        |
| 2 ferðir                          | 81     | 23,7%     | 4,5%        |
| 3 ferðir                          | 64     | 18,7%     | 4,1%        |
| 4-5 ferðir                        | 41     | 12,0%     | 3,4%        |
| 6-10 ferðir                       | 43     | 12,7%     | 3,5%        |
| Fleiri en 10 ferðir               | 14     | 4,1%      | 2,1%        |
| Fjöldi svara                      | 341    | 100,0%    |             |
| Fóru í dagsferð á landshluta      | 341    | 58,8%     |             |
| Fóru ekki í dagsferð á landshluta | 239    | 41,2%     |             |
| Fjöldi svara                      | 580    | 100,0%    |             |
| Spurðir*                          | 580    | 62,9%     |             |
| Ekki spurðir                      | 342    | 37,1%     |             |
| Fjöldi þátttakenda                | 922    | 100,0%    |             |

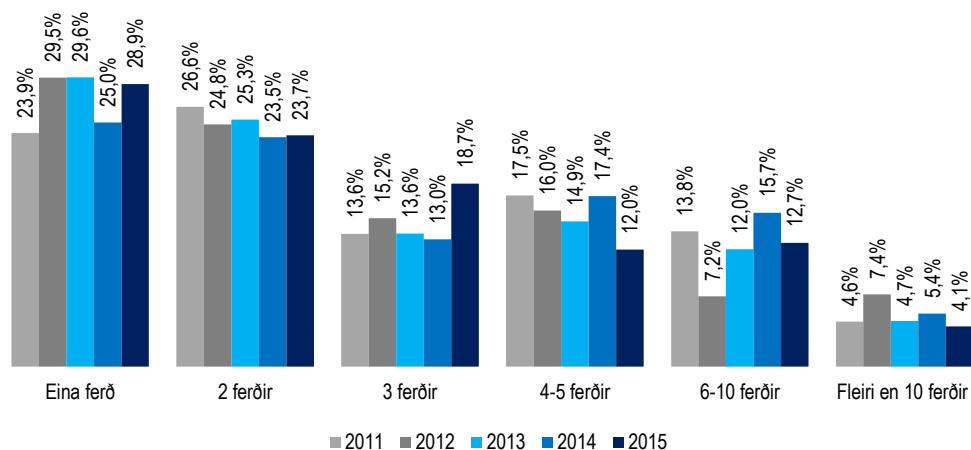

\*Spurðir voru: Þeir sem höfðu farið í dagsferð innanlands árið 2015 (samanber fmsD01).

Spurning í heild sinni:

Hversu margar dagsferðir fórstu á eftirfarandi landsvæði á árinu 2015?

- vinsamlega hafðu í huga að dagsferð er skilgreind sem skemmtiferð, fimm klst. löng eða lengri út fyrir þína heimabyggð án þess að gíst sé yfir nótt.

|                  |                             | Eina ferð | 2 ferðir | 3 ferðir | 4-5 ferðir | 6-10 ferðir | Fleiri en 10 ferðir | Fjöldi svara | Meðaltal | Vikmörk meðaltals +/- |
|------------------|-----------------------------|-----------|----------|----------|------------|-------------|---------------------|--------------|----------|-----------------------|
| Allir            | Allir                       | 28,9%     | 23,7%    | 18,7%    | 12,0%      | 12,7%       | 4,1%                | 341          | 3,7      | 0,5                   |
| Kyn              | Karl                        | 21,8%     | 24,7%    | 21,0%    | 15,5%      | 9,6%        | 7,4%                | 156          | 4,4      | 1,0                   |
|                  | Kona                        | 35,0%     | 22,8%    | 16,8%    | 9,0%       | 15,2%       | 1,3%                | 185          | 3,1      | 0,4                   |
| Aldur            | 18-29 ára                   | 28,0%     | 27,4%    | 20,2%    | 9,5%       | 13,2%       | 1,7%                | 73           | 3,1      | 0,6                   |
|                  | 30-39 ára                   | 31,3%     | 20,0%    | 16,9%    | 13,3%      | 10,9%       | 7,7%                | 72           | 4,8      | 1,8                   |
|                  | 40-49 ára                   | 29,0%     | 28,1%    | 12,7%    | 8,0%       | 15,0%       | 7,2%                | 60           | 4,1      | 1,0                   |
|                  | 50-64 ára                   | 23,2%     | 22,4%    | 23,0%    | 16,0%      | 13,3%       | 2,1%                | 83           | 3,5      | 0,8                   |
|                  | 65-80 ára                   | 36,0%     | 20,5%    | 19,1%    | 11,7%      | 10,5%       | 2,1%                | 53           | 2,9      | 0,8                   |
| Búseta           | Höfuðborgarsvæðið           | 27,1%     | 23,7%    | 18,7%    | 12,3%      | 14,4%       | 3,8%                | 272          | 3,7      | 0,5                   |
|                  | Nærsveitir höfuðb.          | 25,3%     | 21,3%    | 20,9%    | 15,1%      | 8,3%        | 9,0%                | 40           | 5,1      | 2,5                   |
|                  | Landið                      | 51,2%     | 26,2%    | 15,5%    | 4,9%       | 2,2%        | -                   | 29           | 1,9      | 0,5                   |
| Menntun          | Grunnskóli (skylda)         | 28,2%     | 22,8%    | 15,7%    | 13,0%      | 14,0%       | 6,4%                | 78           | 4,3      | 1,2                   |
|                  | Starfsnám                   | 19,1%     | 31,0%    | 20,7%    | 9,9%       | 8,3%        | 11,1%               | 14           | 5,1      | 4,4                   |
|                  | Bóklegt framhaldsnám        | 33,9%     | 26,1%    | 21,4%    | 6,4%       | 8,3%        | 3,9%                | 60           | 2,9      | 0,7                   |
|                  | Verklegt framhaldsnám       | 20,1%     | 21,3%    | 23,7%    | 17,3%      | 12,5%       | 5,0%                | 53           | 4,1      | 1,2                   |
|                  | Sérskólar við hásk.stig     | 24,5%     | 21,0%    | 17,6%    | 12,6%      | 24,3%       | -                   | 13           | 3,7      | 1,6                   |
| Háskólanám       | 32,4%                       | 23,5%     | 17,1%    | 11,9%    | 13,2%      | 1,9%        | 122                 | 3,4          | 0,8      |                       |
| Starf            | Stjómendur og sérfræðingar  | 31,7%     | 22,7%    | 17,2%    | 9,8%       | 17,0%       | 1,6%                | 101          | 3,6      | 1,0                   |
|                  | Tæknar og skrifstofufólk    | 22,3%     | 23,4%    | 21,2%    | 11,0%      | 19,5%       | 2,6%                | 50           | 3,6      | 0,8                   |
|                  | Þjónustu- og afgr.fólk      | 21,1%     | 28,7%    | 24,7%    | 10,6%      | 9,1%        | 5,8%                | 44           | 3,3      | 0,8                   |
|                  | Iðnaðarm. og sérh. í iðnaði | 20,2%     | 24,9%    | 22,0%    | 18,0%      | 9,9%        | 5,0%                | 24           | 3,6      | 1,4                   |
|                  | Véla-/verkaf./Sjóm./Bændur  | 43,8%     | -        | 12,0%    | 13,9%      | -           | 30,3%               | 14           | 10,3     | 7,5                   |
|                  | Námsmenn                    | 31,7%     | 23,3%    | 8,6%     | 20,4%      | 13,2%       | 2,8%                | 46           | 3,5      | 0,9                   |
|                  | Ekki útvinnandi             | 35,3%     | 27,7%    | 19,7%    | 8,7%       | 5,7%        | 2,9%                | 58           | 2,8      | 0,8                   |
| Heimilist.       | Undir 250 þúsund            | 31,4%     | 32,3%    | 11,2%    | 11,8%      | 13,3%       | -                   | 32           | 2,7      | 0,7                   |
|                  | 250-399 þúsund              | 21,2%     | 24,2%    | 20,8%    | 11,2%      | 14,8%       | 7,8%                | 33           | 4,1      | 1,3                   |
|                  | 400-599 þúsund              | 32,7%     | 17,4%    | 27,4%    | 8,9%       | 11,2%       | 2,4%                | 60           | 3,5      | 1,1                   |
|                  | 600-799 þúsund              | 39,7%     | 19,4%    | 17,5%    | 13,0%      | 7,3%        | 3,1%                | 53           | 2,9      | 0,9                   |
|                  | 800 þúsund eða hærra        | 23,8%     | 22,2%    | 19,1%    | 13,0%      | 14,7%       | 7,3%                | 114          | 4,7      | 1,2                   |
| Fjöldi dagsferða | 1-3 ferðir                  | 58,2%     | 30,8%    | 10,9%    | -          | -           | -                   | 135          | 1,5      | 0,1                   |
|                  | 4-5 ferðir                  | 10,2%     | 28,1%    | 33,9%    | 27,8%      | -           | -                   | 75           | 2,9      | 0,3                   |
|                  | 6-10 ferðir                 | 11,0%     | 17,6%    | 20,4%    | 18,4%      | 32,6%       | -                   | 78           | 4,3      | 0,6                   |
|                  | Fleiri en 10 ferðir         | 6,2%      | 8,2%     | 14,9%    | 10,7%      | 33,5%       | 26,6%               | 53           | 9,4      | 2,5                   |

# [fmsD02] Hversu margar dagsferðir fórstu á eftirfarandi landsvæði á árinu 2015?

## Reykjanes

| Svör                              | Fjöldi | Hlutfall% | Vikmörk +/- |
|-----------------------------------|--------|-----------|-------------|
| Eina ferð                         | 83     | 48,6%     | 7,5%        |
| 2 ferðir                          | 34     | 20,0%     | 6,0%        |
| 3 ferðir                          | 22     | 13,0%     | 5,0%        |
| 4-5 ferðir                        | 19     | 11,0%     | 4,7%        |
| 6-10 ferðir                       | 6      | 3,6%      | 2,8%        |
| Fleiri en 10 ferðir               | 6      | 3,8%      | 2,9%        |
| Fjöldi svara                      | 170    | 100,0%    |             |
| Fóru í dagsferð á landshluta      | 170    | 29,3%     |             |
| Fóru ekki í dagsferð á landshluta | 410    | 70,7%     |             |
| Fjöldi svara                      | 580    | 100,0%    |             |
| Spurðir*                          | 580    | 62,9%     |             |
| Ekki spurðir                      | 342    | 37,1%     |             |
| Fjöldi þátttakenda                | 922    | 100,0%    |             |

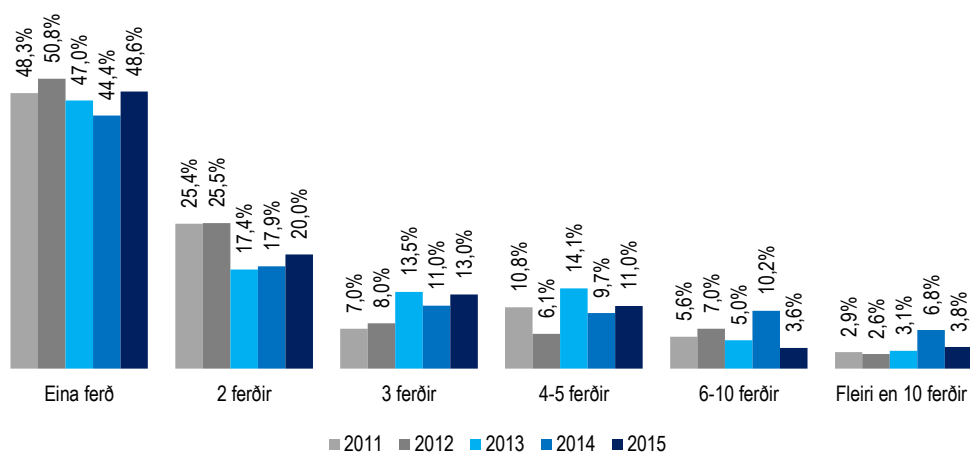

|                  |                             | Eina ferð | 2 ferðir | 3 ferðir | 4-5 ferðir | 6-10 ferðir | Fleiri en 10 ferðir | Fjöldi svara | Meðaltal | Vikmörk meðaltals +/- |
|------------------|-----------------------------|-----------|----------|----------|------------|-------------|---------------------|--------------|----------|-----------------------|
| Allir            | Allir                       | 48,6%     | 20,0%    | 13,0%    | 11,0%      | 3,6%        | 3,8%                | 170          | 2,7      | 0,6                   |
| Kyn              | Karl                        | 38,6%     | 22,3%    | 20,8%    | 13,8%      | 4,5%        | -                   | 81           | 2,4      | 0,4                   |
|                  | Kona                        | 57,6%     | 18,0%    | 5,8%     | 8,4%       | 2,9%        | 7,3%                | 89           | 3,0      | 1,0                   |
| Aldur            | 18-29 ára                   | 61,8%     | 3,0%     | 8,7%     | 6,8%       | 3,0%        | 16,6%               | 33           | 4,5      | 2,5                   |
|                  | 30-39 ára                   | 48,2%     | 19,6%    | 25,6%    | 2,4%       | 1,9%        | 2,4%                | 40           | 2,3      | 0,7                   |
|                  | 40-49 ára                   | 37,1%     | 23,9%    | 9,7%     | 16,6%      | 12,7%       | -                   | 26           | 2,9      | 0,9                   |
|                  | 50-64 ára                   | 49,2%     | 26,1%    | 9,6%     | 15,1%      | -           | -                   | 34           | 1,9      | 0,4                   |
|                  | 65-80 ára                   | 44,6%     | 27,5%    | 8,5%     | 16,4%      | 3,1%        | -                   | 37           | 2,3      | 0,6                   |
| Búseta           | Höfuðborgarsvæðið           | 47,2%     | 20,0%    | 14,1%    | 11,2%      | 2,6%        | 4,9%                | 131          | 2,9      | 0,7                   |
|                  | Nærsveitir höfuðb.          | 47,0%     | 20,1%    | 12,2%    | 11,2%      | 9,6%        | -                   | 29           | 2,4      | 0,8                   |
|                  | Landið                      | 70,9%     | 20,8%    | -        | 8,3%       | -           | -                   | 10           | 1,5      | 0,7                   |
| Menntun          | Grunnskóli (skylda)         | 41,2%     | 6,5%     | 21,9%    | 14,8%      | -           | 15,6%               | 35           | 4,8      | 2,3                   |
|                  | Starfsnám                   | 68,0%     | 32,0%    | -        | -          | -           | -                   | 7            | 1,3      | 0,5                   |
|                  | Bóklegt framhaldsnám        | 61,4%     | 17,4%    | 10,7%    | 10,5%      | -           | -                   | 22           | 1,7      | 0,5                   |
|                  | Verklegt framhaldsnám       | 37,6%     | 21,3%    | 13,7%    | 19,0%      | 8,4%        | -                   | 37           | 2,7      | 0,7                   |
|                  | Sérskólar við hásk.stig     | 60,6%     | 17,9%    | 5,0%     | 16,4%      | -           | -                   | 7            | 1,8      | 1,2                   |
|                  | Háskólanám                  | 51,2%     | 26,8%    | 10,7%    | 4,7%       | 5,0%        | 1,6%                | 62           | 2,2      | 0,6                   |
| Starf            | Stjómendur og sérfræðingar  | 55,1%     | 24,4%    | 8,9%     | 2,9%       | 6,6%        | 2,1%                | 46           | 2,3      | 0,8                   |
|                  | Tæknar og skrifstofufólk    | 31,0%     | 35,7%    | 11,5%    | 18,3%      | 3,5%        | -                   | 28           | 2,5      | 0,7                   |
|                  | Þjónustu- og afgr.fólk      | 38,2%     | 3,2%     | 31,9%    | -          | 11,7%       | 14,9%               | 18           | 4,1      | 2,0                   |
|                  | Iðnaðarm. og sérh. í iðnaði | 57,9%     | 12,7%    | -        | 29,5%      | -           | -                   | 14           | 2,2      | 1,0                   |
|                  | Véla-/verkaf./Sjóm./Bændur  | 45,9%     | 19,3%    | 34,8%    | -          | -           | -                   | 7            | 1,9      | 0,9                   |
|                  | Námsmenn                    | 52,4%     | 17,5%    | 7,9%     | 10,0%      | -           | 12,2%               | 22           | 4,6      | 3,4                   |
|                  | Ekki útvinnandi             | 53,9%     | 15,2%    | 13,2%    | 17,6%      | -           | -                   | 34           | 2,0      | 0,4                   |
| Heimilist.       | Undir 250 þúsund            | 51,8%     | 19,6%    | 8,1%     | 20,5%      | -           | -                   | 13           | 2,0      | 0,8                   |
|                  | 250-399 þúsund              | 57,3%     | 7,0%     | 10,3%    | 25,4%      | -           | -                   | 24           | 2,2      | 0,7                   |
|                  | 400-599 þúsund              | 52,6%     | 14,4%    | 19,5%    | 11,1%      | -           | 2,4%                | 41           | 2,2      | 0,7                   |
|                  | 600-799 þúsund              | 45,3%     | 24,7%    | 17,1%    | 8,8%       | 4,1%        | -                   | 25           | 2,1      | 0,6                   |
|                  | 800 þúsund eða hærra        | 46,0%     | 24,1%    | 11,5%    | 3,5%       | 5,1%        | 9,8%                | 56           | 3,7      | 1,5                   |
| Fjöldi dagsferða | 1-3 ferðir                  | 89,7%     | 7,1%     | 3,2%     | -          | -           | -                   | 39           | 1,1      | 0,1                   |
|                  | 4-5 ferðir                  | 63,3%     | 19,0%    | 14,9%    | 2,8%       | -           | -                   | 36           | 1,6      | 0,3                   |
|                  | 6-10 ferðir                 | 33,6%     | 38,2%    | 9,1%     | 13,4%      | 5,6%        | -                   | 46           | 2,4      | 0,5                   |
|                  | Fleiri en 10 ferðir         | 17,7%     | 14,4%    | 23,3%    | 23,8%      | 7,5%        | 13,4%               | 48           | 5,2      | 1,7                   |

\*Spurðir voru: Þeir sem höfðu farið í dagsferð innanlands árið 2015 (samanber fmsD01).

Spurning í heild sinni:

Hversu margar dagsferðir fórstu á eftirfarandi landsvæði á árinu 2015?

- vinsamlega hafðu í huga að dagsferð er skilgreind sem skemmtiferð, fimm klst. löng eða lengri út fyrir þína heimabyggð án þess að gíst sé yfir nótt.

# [fmsD02] Hversu margar dagsferðir fórstu á eftirfarandi landsvæði á árinu 2015?

## Hálendið

| Svör                              | Fjöldi | Hlutfall% | Vikmörk +/- |
|-----------------------------------|--------|-----------|-------------|
| Eina ferð                         | 17     | 63,3%     | 18,4%       |
| 2 ferðir                          | 6      | 21,7%     | 15,7%       |
| 3 ferðir                          | 2      | 9,3%      | 11,0%       |
| 4-5 ferðir                        | 1      | 4,4%      | 7,8%        |
| 6-10 ferðir                       | 0      | 1,4%      | 4,4%        |
| Fleiri en 10 ferðir               | 0      | 0,0%      | 0,0%        |
| Fjöldi sv ara                     | 26     | 100,0%    |             |
| Fóru í dagsferð á landshluta      | 27     | 4,6%      |             |
| Fóru ekki í dagsferð á landshluta | 554    | 95,4%     |             |
| Fjöldi sv ara                     | 580    | 100,0%    |             |
| Spurðir*                          | 580    | 62,9%     |             |
| Ekki spurðir                      | 342    | 37,1%     |             |
| Fjöldi þátttakenda                | 922    | 100,0%    |             |

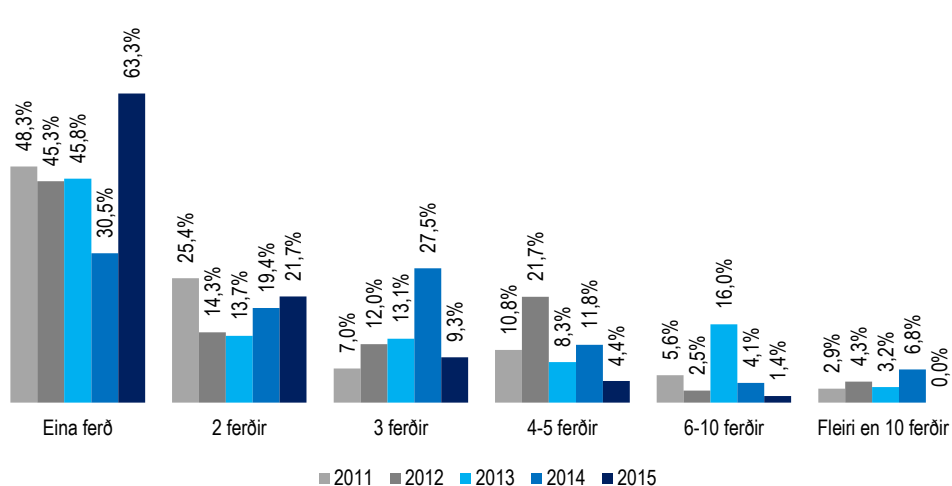

|                  |                             | Eina ferð | 2 ferðir | 3 ferðir | 4-5 ferðir | 6-10 ferðir | Fleiri en 10 ferðir | Fjöldi sv ara | Meðaltal | Vikmörk meðaltals +/- |
|------------------|-----------------------------|-----------|----------|----------|------------|-------------|---------------------|---------------|----------|-----------------------|
| Allir            | Allir                       | 63,3%     | 21,7%    | 9,3%     | 4,4%       | 1,4%        | -                   | 26            | 1,6      | 0,4                   |
| Kyn              | Karl                        | 62,5%     | 16,8%    | 14,0%    | 4,2%       | 2,5%        | -                   | 15            | 1,7      | 0,7                   |
|                  | Kona                        | 64,1%     | 27,7%    | 3,6%     | 4,6%       | -           | -                   | 12            | 1,5      | 0,5                   |
| Aldur            | 18-29 ára                   | 51,0%     | 35,6%    | -        | 13,4%      | -           | -                   | 5             | 1,9      | 2,2                   |
|                  | 30-39 ára                   | 71,7%     | 18,0%    | -        | 10,4%      | -           | -                   | 5             | 1,5      | 1,2                   |
|                  | 40-49 ára                   | 57,0%     | 14,9%    | 28,1%    | -          | -           | -                   | 7             | 1,7      | 0,9                   |
|                  | 50-64 ára                   | 67,0%     | 28,1%    | -        | -          | 4,9%        | -                   | 7             | 1,5      | 1,1                   |
|                  | 65-80 ára                   | 78,0%     | -        | 22,0%    | -          | -           | -                   | 2             | 1,4      |                       |
| Búseta           | Höfuðborgarsvæðið           | 83,7%     | 16,3%    | -        | -          | -           | -                   | 12            | 1,2      | 0,3                   |
|                  | Nærsvæitið höfuðb.          | 49,0%     | 51,0%    | -        | -          | -           | -                   | 4             | 1,5      | 0,9                   |
|                  | Landið                      | 47,0%     | 15,5%    | 23,2%    | 11,0%      | 3,4%        | -                   | 11            | 2,2      | 1,0                   |
| Menntun          | Grunnskóli (skylda)         | 51,4%     | -        | 48,6%    | -          | -           | -                   | 4             | 2,0      | 1,8                   |
|                  | Starfsnám                   | -         | 31,4%    | 30,0%    | 38,6%      | -           | -                   | 1             | 3,1      |                       |
|                  | Bóklegt framhaldsnám        | 100,0%    | -        | -        | -          | -           | -                   | 4             | 1,0      | 0,0                   |
|                  | Verklept framhaldsnám       | 67,2%     | 32,8%    | -        | -          | -           | -                   | 3             | 1,3      | 1,4                   |
|                  | Sérskólar við hásk.stig     | 52,0%     | 34,4%    | -        | -          | 13,6%       | -                   | 3             | 2,0      | 16,1                  |
|                  | Háskólanám                  | 65,2%     | 29,5%    | -        | 5,3%       | -           | -                   | 11            | 1,5      | 0,6                   |
| Starf            | Stjórnendur og sérfræðingar | 60,1%     | 31,5%    | -        | 5,3%       | 3,1%        | -                   | 12            | 1,7      | 0,8                   |
|                  | Tæknar og skrifstofufólk    | 70,7%     | 14,8%    | 14,5%    | -          | -           | -                   | 3             | 1,4      | 6,6                   |
|                  | Þjónustu- og afgr.fólk      | 64,1%     | 19,4%    | -        | 16,5%      | -           | -                   | 3             | 1,7      | 3,1                   |
|                  | Iðnaðarm. og sérh. í iðnaði | 100,0%    | -        | -        | -          | -           | -                   | 2             | 1,0      | 0,0                   |
|                  | Véla-/verkf./Sjóm./Bændur   | -         | 18,1%    | 81,9%    | -          | -           | -                   | 2             | 2,8      | 4,0                   |
|                  | Námsmenn                    | 100,0%    | -        | -        | -          | -           | -                   | 3             | 1,0      | 0,0                   |
|                  | Ekki útí vinnandi           | 52,2%     | 47,8%    | -        | -          | -           | -                   | 1             | 1,5      |                       |
| Heimilist.       | Undir 250 þúsund            | -         | 100,0%   | -        | -          | -           | -                   | 1             | 2,0      |                       |
|                  | 250-399 þúsund              | 31,9%     | 16,5%    | 51,6%    | -          | -           | -                   | 4             | 2,2      | 2,2                   |
|                  | 400-599 þúsund              | 72,1%     | 19,7%    | 8,2%     | -          | -           | -                   | 5             | 1,4      | 0,8                   |
|                  | 600-799 þúsund              | 88,5%     | -        | -        | 11,5%      | -           | -                   | 5             | 1,3      | 1,6                   |
|                  | 800 þúsund eða herra        | 51,9%     | 35,1%    | -        | 8,2%       | 0,0484      | -                   | 8             | 1,9      | 1,4                   |
| Fjöldi dagsferða | 1-3 ferðir                  | 64,9%     | -        | 0,3514   | -          | -           | -                   | 6             | 1,7      | 1,2                   |
|                  | 4-5 ferðir                  | 89,9%     | 10,1%    | -        | -          | -           | -                   | 6             | 1,1      | 0,4                   |
|                  | 6-10 ferðir                 | 52,2%     | 22,7%    | 6,8%     | 18,4%      | -           | -                   | 6             | 2,0      | 1,5                   |
|                  | Fleiri en 10 ferðir         | 53,3%     | 42,6%    | -        | -          | 4,1%        | -                   | 9             | 1,6      | 0,9                   |

\*Spurðir voru: Þeir sem höfðu farið í dagsferð innanlands árið 2015 (samanber fmsD01).  
Spurning í heild sinni:  
Hversu margar dagsferðir fórstu á eftirfarandi landsvæði á árinu 2015?  
- vinsamlega hafðu í huga að dagsferð er skilgreind sem skemmtiferð, fimm klst. löng eða lengri út fyrir þína heimabyggð án þess að gíst sé yfir nótt.

# [fmsD03] Hvaða landshluta heimsóttir þú í dagferðum innanlands árið 2015

- merktu við allt sem við á



| Svör                | Fjöldi | Hlutfall% | Vikmörk +/- |
|---------------------|--------|-----------|-------------|
| Höfuðborgarsvæðið   | 152    | 26,2%     | 3,6%        |
| Vesturland          | 195    | 33,5%     | 3,8%        |
| Vestfirðir          | 24     | 4,2%      | 1,6%        |
| Norðurland          | 143    | 24,6%     | 3,5%        |
| Austurland          | 44     | 7,5%      | 2,1%        |
| Suðurland           | 339    | 58,5%     | 4,0%        |
| Reykjanes           | 175    | 30,2%     | 3,7%        |
| Hálendið            | 32     | 5,4%      | 1,8%        |
| Fjöldi sv ara       | 580    |           |             |
| Tóku afstöðu        | 580    | 100,0%    |             |
| Tóku ekki afstöðu** | 0      | 0,0%      |             |
| Fjöldi sv ara       | 580    | 100,0%    |             |
| Spurðir*            | 580    | 62,9%     |             |
| Ekki spurðir        | 342    | 37,1%     |             |
| Fjöldi þátttakenda  | 922    | 100,0%    |             |

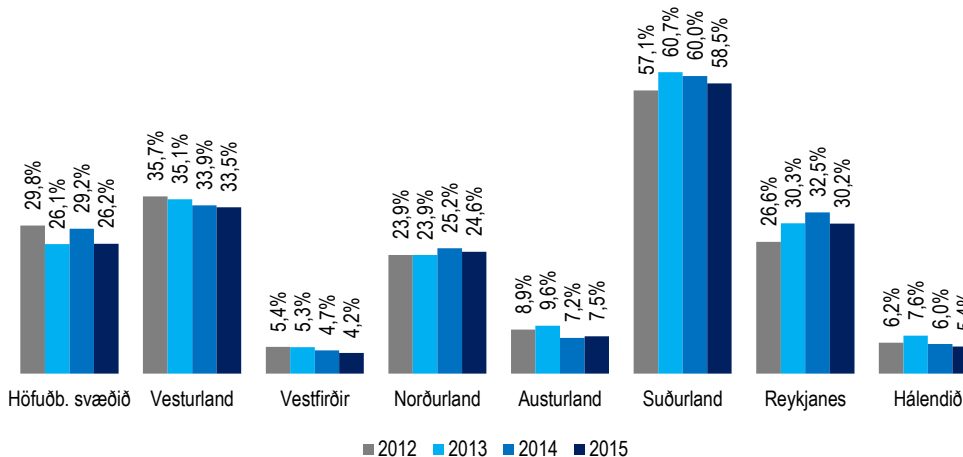

|                      |                             | Höfuðborgarsvæðið | Vesturland | Vestfirðir | Norðurland | Austurland | Suðurland | Reykjanes | Hálendið | Fjöldi sv ara |
|----------------------|-----------------------------|-------------------|------------|------------|------------|------------|-----------|-----------|----------|---------------|
| Allir                | Allir                       | 26,2%             | 33,5%      | 4,2%       | 24,6%      | 7,5%       | 58,5%     | 30,2%     | 5,4%     | 580           |
| Kyn                  | Karl                        | 29,3%             | 36,0%      | 4,7%       | 27,3%      | 8,8%       | 55,6%     | 30,9%     | 6,9%     | 275           |
|                      | Kona                        | 23,4%             | 31,3%      | 3,7%       | 22,1%      | 6,4%       | 61,1%     | 29,6%     | 4,2%     | 305           |
| Aldur                | 18-29 ára                   | 31,6%             | 23,9%      | 7,9%       | 26,8%      | 6,8%       | 54,8%     | 21,6%     | 3,6%     | 132           |
|                      | 30-39 ára                   | 22,7%             | 35,3%      | 2,7%       | 23,8%      | 4,6%       | 57,7%     | 34,9%     | 4,6%     | 122           |
|                      | 40-49 ára                   | 27,8%             | 30,7%      | 3,3%       | 28,7%      | 9,9%       | 56,5%     | 28,2%     | 10,0%    | 101           |
|                      | 50-64 ára                   | 26,5%             | 38,2%      | 2,5%       | 22,0%      | 10,9%      | 61,7%     | 27,5%     | 6,2%     | 138           |
|                      | 65-80 ára                   | 20,4%             | 41,6%      | 4,0%       | 21,6%      | 5,0%       | 62,3%     | 43,4%     | 3,0%     | 87            |
| Búseta               | Höfuðborgarsvæðið           | 17,8%             | 42,2%      | 3,4%       | 10,2%      | 3,1%       | 77,3%     | 39,5%     | 3,9%     | 353           |
|                      | Nærsvæitið höfuðb.          | 54,2%             | 35,3%      | 10,6%      | 16,0%      | 5,4%       | 46,4%     | 35,1%     | 6,3%     | 76            |
|                      | Landið                      | 31,7%             | 12,3%      | 2,6%       | 62,5%      | 19,0%      | 20,4%     | 6,0%      | 8,7%     | 151           |
| Menntun              | Grunnskóli (skylda)         | 32,0%             | 24,4%      | 4,8%       | 24,8%      | 9,7%       | 55,5%     | 26,6%     | 4,4%     | 142           |
|                      | Starfsnám                   | 34,0%             | 26,6%      | 1,4%       | 29,0%      | 7,3%       | 52,8%     | 27,6%     | 3,5%     | 25            |
|                      | Bóklegt framhaldsnám        | 22,3%             | 37,2%      | 2,1%       | 28,4%      | 6,7%       | 61,0%     | 24,2%     | 3,5%     | 100           |
|                      | Verklegt framhaldsnám       | 30,4%             | 33,5%      | 4,8%       | 28,5%      | 7,7%       | 49,1%     | 36,1%     | 4,1%     | 101           |
|                      | Sérskólar við hásk.stig     | 33,8%             | 37,6%      | -          | 24,5%      | 12,7%      | 64,7%     | 36,5%     | 14,4%    | 21            |
|                      | Háskólanám                  | 19,9%             | 38,8%      | 4,8%       | 19,5%      | 5,8%       | 64,9%     | 32,8%     | 7,3%     | 189           |
| Starf                | Stjórnendur og sérfræðingar | 20,7%             | 37,6%      | 4,5%       | 24,5%      | 8,0%       | 62,9%     | 28,2%     | 8,5%     | 163           |
|                      | Tæknar og skrifstofufólk    | 22,6%             | 32,1%      | 1,8%       | 17,5%      | 5,7%       | 67,1%     | 39,0%     | 3,9%     | 75            |
|                      | Þjónustu- og afgr.fólk      | 35,7%             | 21,5%      | 2,5%       | 32,5%      | 10,6%      | 45,7%     | 20,8%     | 5,5%     | 88            |
|                      | Iðnaðarm. og sérh. í iðnaði | 34,7%             | 34,2%      | 8,8%       | 15,2%      | 12,1%      | 49,9%     | 36,1%     | 6,4%     | 49            |
|                      | Véla-/verf./Sjóm./Bændur    | 36,4%             | 29,0%      | 3,5%       | 49,8%      | 18,7%      | 30,2%     | 14,7%     | 6,0%     | 41            |
|                      | Námsmenn                    | 26,5%             | 30,2%      | 6,6%       | 19,9%      | 1,5%       | 68,9%     | 31,7%     | 4,4%     | 71            |
|                      | Ekki útí vinnandi           | 19,6%             | 42,1%      | 4,2%       | 16,1%      | 1,7%       | 67,6%     | 42,6%     | 1,4%     | 84            |
|                      | Heimilist.                  | Undir 250 þúsund  | 37,4%      | 24,7%      | 3,1%       | 30,6%      | 4,7%      | 54,5%     | 25,4%    | 2,1%          |
| 250-399 þúsund       | 31,7%                       | 29,5%             | 8,8%       | 22,6%      | 9,5%       | 45,9%      | 29,5%     | 3,8%      | 70       |               |
| 400-599 þúsund       | 19,8%                       | 37,7%             | 6,3%       | 29,5%      | 7,7%       | 52,3%      | 35,5%     | 7,3%      | 108      |               |
| 600-799 þúsund       | 23,9%                       | 31,4%             | 1,8%       | 27,8%      | 9,0%       | 56,3%      | 28,5%     | 5,4%      | 95       |               |
| 800 þúsund eða hærra | 25,5%                       | 33,9%             | 3,9%       | 23,3%      | 7,8%       | 64,1%      | 32,9%     | 4,9%      | 177      |               |
| Fjöldi dagsferða     | 1-3 ferðir                  | 12,0%             | 25,3%      | 2,8%       | 17,0%      | 3,1%       | 54,1%     | 16,3%     | 3,1%     | 253           |
|                      | 4-5 ferðir                  | 20,5%             | 35,6%      | 3,0%       | 21,4%      | 10,8%      | 63,3%     | 35,3%     | 6,9%     | 112           |
|                      | 6-10 ferðir                 | 45,3%             | 43,0%      | 5,2%       | 26,1%      | 11,1%      | 66,2%     | 39,8%     | 6,7%     | 121           |
|                      | Fleiri en 10 ferðir         | 46,9%             | 40,3%      | 7,5%       | 46,9%      | 11,3%      | 55,5%     | 49,2%     | 8,5%     | 93            |

\*Spurðir voru: Þeir sem höfðu farið í dagsferð innanlands árið 2015 (samanber fmsD01).

\*\*Þeir sem tóku ekki afstöðu eru þeir sem svöruðu annað hvort 'veit ekki' eða 'vil ekki svara'

Ný spurning í janúar 2013

Spurning í heild sinni:

Hversu margar dagsferðir forstu á eftirfarandi landsvæði á árinu 2015?

- vinsamlega hafðu í huga að dagsferð er skilgreind

sem skemmtiferð, fimm klst. löng eða lengri út fyrir þína heimabyggð án þess að gíst sé yfir nótt.

### Svæði eða staðir heimsótt í dagsferð árið 2015

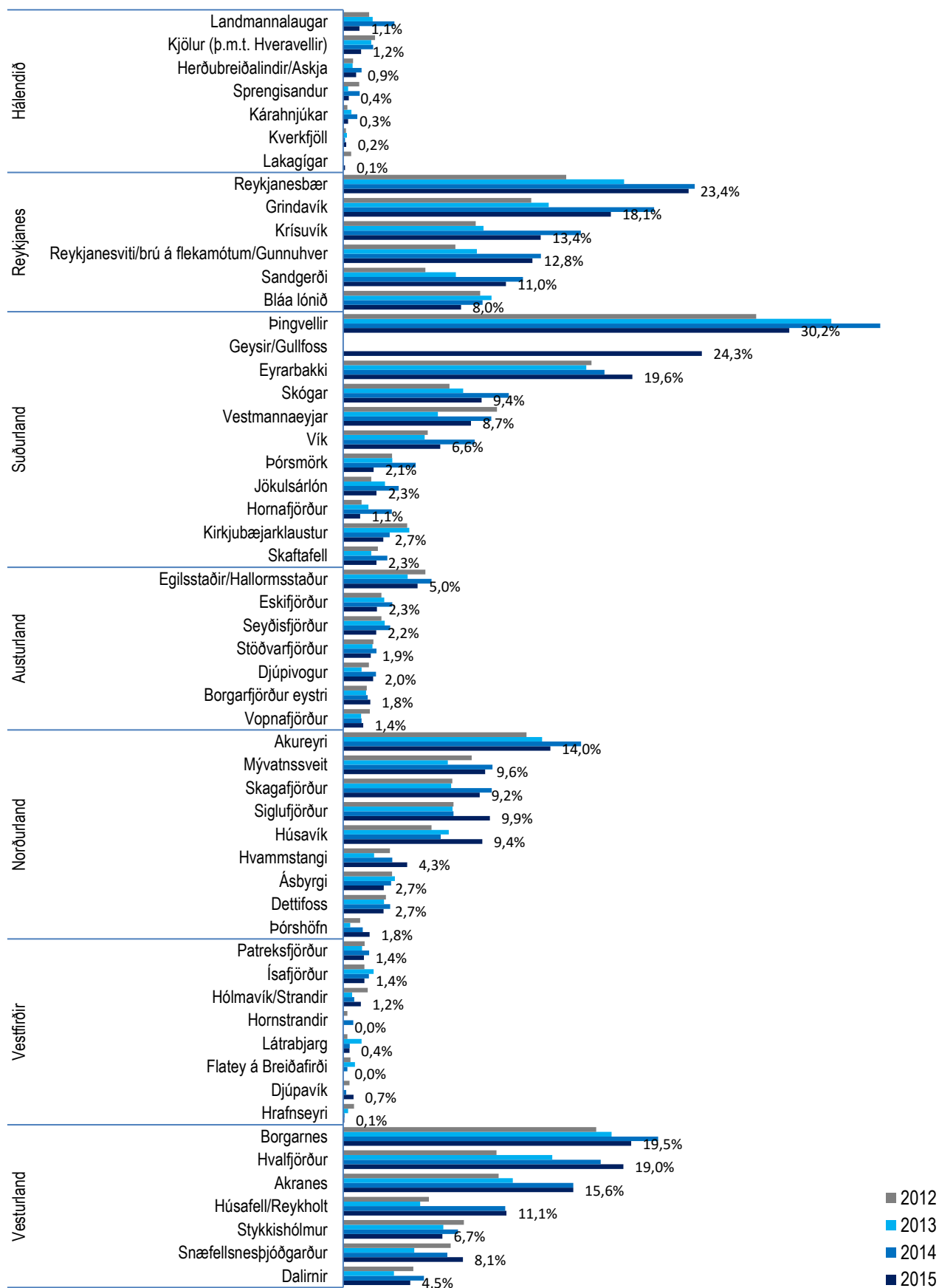

[fmsD04] Hvaða staði eða svæði heimsóttir þú í dagferðum innanlands á árinu 2015?



Topp 10

| Svör                     | Fjöldi     | Hlutfall%    | Vikmörk +/- |
|--------------------------|------------|--------------|-------------|
| <b>Pingvellir</b>        | <b>146</b> | <b>30,2%</b> | <b>4,1%</b> |
| <b>Geysir/Gullfoss</b>   | <b>117</b> | <b>24,3%</b> | <b>3,8%</b> |
| <b>Reykjanesbær</b>      | <b>113</b> | <b>23,4%</b> | <b>3,8%</b> |
| <b>Eyrarbakki</b>        | <b>95</b>  | <b>19,6%</b> | <b>3,5%</b> |
| <b>Borgarnes</b>         | <b>94</b>  | <b>19,5%</b> | <b>3,5%</b> |
| <b>Hvalfjörður</b>       | <b>92</b>  | <b>19,0%</b> | <b>3,5%</b> |
| <b>Grindavík</b>         | <b>88</b>  | <b>18,1%</b> | <b>3,4%</b> |
| <b>Akranes</b>           | <b>75</b>  | <b>15,6%</b> | <b>3,2%</b> |
| <b>Akureyri</b>          | <b>68</b>  | <b>14,0%</b> | <b>3,1%</b> |
| <b>Krisuvík</b>          | <b>65</b>  | <b>13,4%</b> | <b>3,0%</b> |
| Reykjanesviti/brú á      | 62         | 12,8%        | 3,0%        |
| Húsafell/Reykholtholt    | 53         | 11,1%        | 2,8%        |
| Sandgerði                | 53         | 11,0%        | 2,8%        |
| Siglu fjörður            | 48         | 9,9%         | 2,7%        |
| Mývatnssveit             | 46         | 9,6%         | 2,6%        |
| Húsavík                  | 46         | 9,4%         | 2,6%        |
| Skógar                   | 45         | 9,4%         | 2,6%        |
| Skagafjörður             | 45         | 9,2%         | 2,6%        |
| Vestmannaeyjar           | 42         | 8,7%         | 2,5%        |
| Snæfellsnesþjóðgarður    | 39         | 8,1%         | 2,4%        |
| Bláa lónið               | 39         | 8,0%         | 2,4%        |
| Stykkishólmur            | 32         | 6,7%         | 2,2%        |
| Vík                      | 32         | 6,6%         | 2,2%        |
| Egilsstaðir/Hallormsstað | 24         | 5,0%         | 2,0%        |
| Dalir                    | 22         | 4,5%         | 1,9%        |
| Hvammstangi              | 21         | 4,3%         | 1,8%        |
| Ásbyrgi                  | 13         | 2,7%         | 1,5%        |
| Detifoss                 | 13         | 2,7%         | 1,5%        |
| Kirkjubæjarklaustur      | 13         | 2,7%         | 1,4%        |
| Eskifjörður              | 11         | 2,3%         | 1,3%        |
| Jökulsárlón              | 11         | 2,3%         | 1,3%        |
| Skafafell                | 11         | 2,3%         | 1,3%        |
| Seyðisfjörður            | 11         | 2,2%         | 1,3%        |
| Þórs mörk                | 10         | 2,1%         | 1,3%        |
| Djúpigugur               | 10         | 2,0%         | 1,3%        |
| Stöðvartarfjörður        | 9          | 1,9%         | 1,2%        |
| Borgarfjörður eystrí     | 9          | 1,8%         | 1,2%        |
| Þórshöfn                 | 9          | 1,8%         | 1,2%        |
| Ísafjörður               | 7          | 1,4%         | 1,1%        |
| Patrekshöfn              | 7          | 1,4%         | 1,0%        |
| Vopnafjörður             | 7          | 1,4%         | 1,0%        |
| Kjölur (þ.m.t.)          | 6          | 1,2%         | 1,0%        |
| Hólmanvík/Strandir       | 6          | 1,2%         | 1,0%        |
| Hornafjörður             | 6          | 1,1%         | 0,9%        |
| Landmannalaugar          | 5          | 1,1%         | 0,9%        |
| Herðubreiðalindir/Askja  | 4          | 0,9%         | 0,8%        |
| Djúpuvík                 | 3          | 0,7%         | 0,7%        |
| Látrabjarg               | 2          | 0,4%         | 0,6%        |
| Sprengisandur            | 2          | 0,4%         | 0,6%        |
| Kárahnjúkar              | 2          | 0,3%         | 0,5%        |
| Kverkfjöll               | 1          | 0,2%         | 0,4%        |
| Lakagígar                | 1          | 0,1%         | 0,3%        |
| Hrafnseyri               | 0          | 0,1%         | 0,2%        |
| Flatey á Breiðafirði     | 0          | 0,0%         | 0,0%        |
| Hornstrandir             | 0          | 0,0%         | 0,0%        |
| <b>Fjöldi svara</b>      | <b>483</b> |              |             |
| Tóku afstöðu             | 483        | 83,3%        |             |
| Tóku ekki afstöðu**      | 97         | 16,7%        |             |
| Fjöldi svara             | 580        | 100,0%       |             |
| Spurðir*                 | 580        | 62,9%        |             |
| Ekki spurðir             | 342        | 37,1%        |             |
| Fjöldi þátttakenda       | 922        | 100,0%       |             |

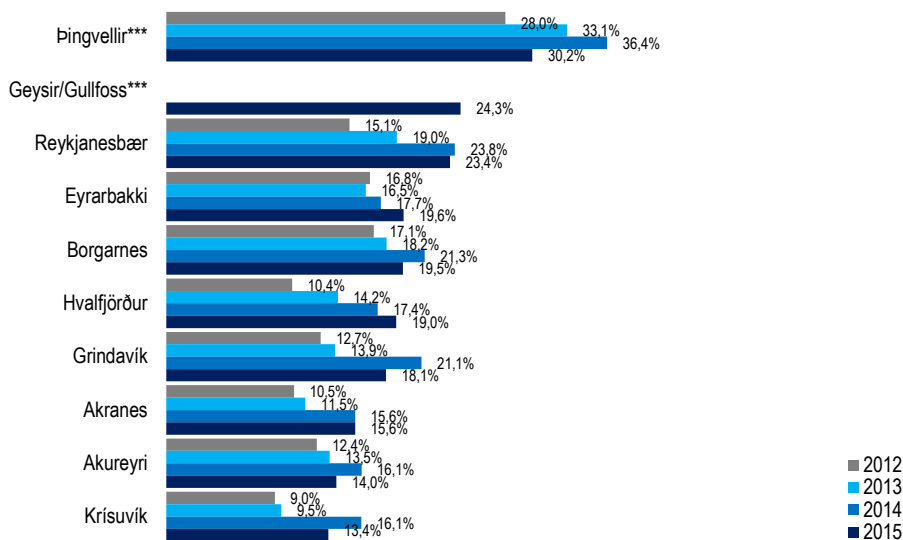

|                  | Allir | Karl  | Kona  | 18-29 ára | 30-39 ára | 40-49 ára | 50-64 ára | 65-80 ára | Höfuðborgarsvæðið | Nærsvæitið höfuðb. | Landið | Grunnskóli (skylda) | Starfsnám | Bóklegt framhaldsnám | Verklegt framhaldsnám | Sérskólar við hásk.stig | Háskólanám | Stjórnendur og sérfræðingar | Tæknar og skrifstofufólk | Þjónustu- og afgr.fólk | Iðnaðarm. og sérh. í iðnaði | Véla-/verkf./Sjóm./Bændur | Námsmenn | Ekki útívinandi | Undir 250 þúsund | 250-399 þúsund | 400-599 þúsund | 600-799 þúsund | 800 þúsund eða hærra | 1-3 ferðir | 4-5 ferðir | 6-10 ferðir | Fleiri en 10 ferðir | Fjöldi svara |  |  |
|------------------|-------|-------|-------|-----------|-----------|-----------|-----------|-----------|-------------------|--------------------|--------|---------------------|-----------|----------------------|-----------------------|-------------------------|------------|-----------------------------|--------------------------|------------------------|-----------------------------|---------------------------|----------|-----------------|------------------|----------------|----------------|----------------|----------------------|------------|------------|-------------|---------------------|--------------|--|--|
| Allir            | 30,2% | 24,3% | 23,4% | 19,6%     | 19,5%     | 19,0%     | 18,1%     | 15,6%     | 14,0%             | 13,4%              | 483    |                     |           |                      |                       |                         |            |                             |                          |                        |                             |                           |          |                 |                  |                |                |                |                      |            |            |             |                     |              |  |  |
| Kyn              |       |       |       |           |           |           |           |           |                   |                    |        |                     |           |                      |                       |                         |            |                             |                          |                        |                             |                           |          |                 |                  |                |                |                |                      |            |            |             |                     |              |  |  |
| Aldur            |       |       |       |           |           |           |           |           |                   |                    |        |                     |           |                      |                       |                         |            |                             |                          |                        |                             |                           |          |                 |                  |                |                |                |                      |            |            |             |                     |              |  |  |
| Búseta           |       |       |       |           |           |           |           |           |                   |                    |        |                     |           |                      |                       |                         |            |                             |                          |                        |                             |                           |          |                 |                  |                |                |                |                      |            |            |             |                     |              |  |  |
| Menntun          |       |       |       |           |           |           |           |           |                   |                    |        |                     |           |                      |                       |                         |            |                             |                          |                        |                             |                           |          |                 |                  |                |                |                |                      |            |            |             |                     |              |  |  |
| Starf            |       |       |       |           |           |           |           |           |                   |                    |        |                     |           |                      |                       |                         |            |                             |                          |                        |                             |                           |          |                 |                  |                |                |                |                      |            |            |             |                     |              |  |  |
| Heimilis.        |       |       |       |           |           |           |           |           |                   |                    |        |                     |           |                      |                       |                         |            |                             |                          |                        |                             |                           |          |                 |                  |                |                |                |                      |            |            |             |                     |              |  |  |
| Fjöldi dagsferða |       |       |       |           |           |           |           |           |                   |                    |        |                     |           |                      |                       |                         |            |                             |                          |                        |                             |                           |          |                 |                  |                |                |                |                      |            |            |             |                     |              |  |  |

\*Spurðir voru: Þeir sem höfðu farið í dagsferð, annað en á höfuðborgarsvæðið, árið 2015 (samanber fmsD03).

\*\*Þeir sem tóku ekki afstöðu eru þeir sem svöruðu annað hvort 'veit ekki' eða 'vil ekki svara'

\*\*\*Í fyrsta skipti spurt um Pingvelli og Geysi/Gullfoss í sitt hvori lagi í janúar 2016



[fmsD04\_1] Hvaða staði eða svæði heimsóttir þú í dagferðum innanlands á árinu 2015?

Vesturland



| Svör   | Fjöldi    | Hlutfall%    | Vikmörk +/- |
|--|-----------|--------------|-------------|
| <b>Borgarnes</b>                             | <b>94</b> | <b>19,5%</b> | <b>3,5%</b> |
| <b>Hvalfjörður</b>                           | <b>92</b> | <b>19,0%</b> | <b>3,5%</b> |
| <b>Akranes</b>                               | <b>75</b> | <b>15,6%</b> | <b>3,2%</b> |
| <b>Húsafell/Reykholt</b>                     | <b>53</b> | <b>11,1%</b> | <b>2,8%</b> |
| <b>Stykkishólmur</b>                         | <b>39</b> | <b>8,1%</b>  | <b>2,4%</b> |
| <b>Snæfellsnes-<br/>þjóðgarður</b>           | <b>32</b> | <b>6,7%</b>  | <b>2,2%</b> |
| <b>Dalirrir</b>                              | <b>22</b> | <b>4,5%</b>  | <b>1,9%</b> |
| Ísafjörður                                   | 7         | 1,4%         | 1,1%        |
| Patreksfjörður                               | 7         | 1,4%         | 1,0%        |
| Hólmavík/Strandir                            | 6         | 1,2%         | 1,0%        |
| Djúpavík                                     | 3         | 0,7%         | 0,7%        |
| Látrabjarg                                   | 2         | 0,4%         | 0,6%        |
| Hrafnseyri                                   | 0         | 0,1%         | 0,2%        |
| Flatey á Breiðafirði                         | 0         | 0,0%         | 0,0%        |
| Hornstrandir                                 | 0         | 0,0%         | 0,0%        |
| Akureyri                                     | 68        | 14,0%        | 3,1%        |
| Siglu fjörður                                | 48        | 9,9%         | 2,7%        |
| Mývatnssvæiti                                | 46        | 9,6%         | 2,6%        |
| Húsavík                                      | 46        | 9,4%         | 2,6%        |
| Skaga fjörður                                | 45        | 9,2%         | 2,6%        |
| Hvammstangi                                  | 21        | 4,3%         | 1,8%        |
| Ásbyrgi                                      | 13        | 2,7%         | 1,5%        |
| Detifoss                                     | 13        | 2,7%         | 1,5%        |
| Þórshöfn                                     | 9         | 1,8%         | 1,2%        |
| Egilsstaðir/<br>Hallormsstaður               | 24        | 5,0%         | 2,0%        |
| Eskifjörður                                  | 11        | 2,3%         | 1,3%        |
| Seyðisfjörður                                | 11        | 2,2%         | 1,3%        |
| Djúpvogur                                    | 10        | 2,0%         | 1,3%        |
| Stöðvarfjörður                               | 9         | 1,9%         | 1,2%        |
| Borgarfjörður eystrí                         | 9         | 1,8%         | 1,2%        |
| Vopnafjörður                                 | 7         | 1,4%         | 1,0%        |
| Þingvellir                                   | 146       | 30,2%        | 4,1%        |
| Geyrsir/Gullfoss                             | 117       | 24,3%        | 3,8%        |
| Eyrarbakki                                   | 95        | 19,6%        | 3,5%        |
| Skógar                                       | 45        | 9,4%         | 2,6%        |
| Vestmannaeyjar                               | 42        | 8,7%         | 2,5%        |
| Vík  | 32        | 6,6%         | 2,2%        |
| Kirkjubæjar-klaustur                         | 13        | 2,7%         | 1,4%        |
| Jökulsárlón                                  | 11        | 2,3%         | 1,3%        |
| Skaffafell                                   | 11        | 2,3%         | 1,3%        |
| Þórsmörk                                     | 10        | 2,1%         | 1,3%        |
| Horna fjörður                                | 6         | 1,1%         | 0,9%        |
| Reykjanesbær                                 | 113       | 23,4%        | 3,8%        |
| Grindavík                                    | 88        | 18,1%        | 3,4%        |
| Krísuvík                                     | 65        | 13,4%        | 3,0%        |
| Reykjanesviti/brú á<br>flekamótum/ Gunnhverf | 62        | 12,8%        | 3,0%        |
| Sandgerði                                    | 53        | 11,0%        | 2,8%        |
| Bláa lónið                                   | 39        | 8,0%         | 2,4%        |
| Kjölur (þ.m.t.)                              | 6         | 1,2%         | 1,0%        |
| Landmannalaugar                              | 5         | 1,1%         | 0,9%        |
| Herðubreiðalindir/Askja                      | 4         | 0,9%         | 0,8%        |
| Sprengisandur                                | 2         | 0,4%         | 0,6%        |
| Kárahnjúkar                                  | 2         | 0,3%         | 0,5%        |
| Kverkfjöll                                   | 1         | 0,2%         | 0,4%        |
| Lakagígur                                    | 1         | 0,1%         | 0,3%        |
| Fjöldi svara                                 | 483       |              |             |
| Tóku afstöðu                                 | 483       | 83,3%        |             |
| Tóku ekki afstöðu**                          | 97        | 16,7%        |             |
| Fjöldi svara                                 | 580       | 100,0%       |             |
| Spurðir*                                     | 580       | 62,9%        |             |
| Ekki spurðir                                 | 342       | 37,1%        |             |
| Fjöldi þátttakenda                           | 922       | 100,0%       |             |

Markaðs- og miðlarannsóknir ehf

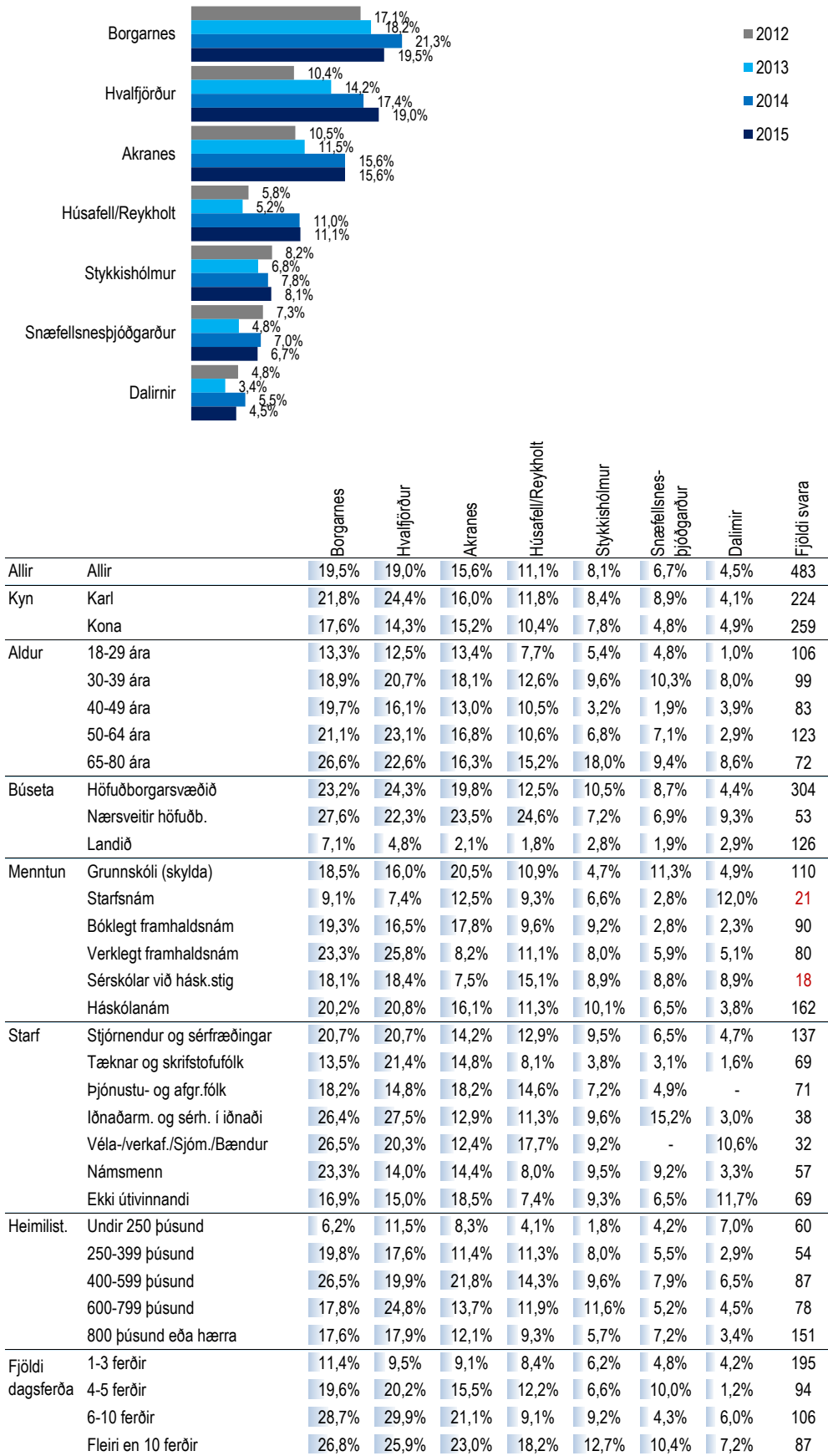

\*Spurðir voru: Þeir sem höfðu farið í dagsferð, annað en á höfuðborgarsvæðið, árið 2015 (samanber fmsD03).

\*\*Þeir sem tóku ekki afstöðu eru þeir sem svöruðu annað hvort 'veit ekki' eða 'vil ekki svara'

Ný spurning 2013

## Vestfirðir

| Svör                           | Fjöldi     | Hlutfall%     | Vikmörk +/- |
|--------------------------------|------------|---------------|-------------|
| Borgarnes                      | 94         | 19,5%         | 3,5%        |
| Hv alfjörður                   | 92         | 19,0%         | 3,5%        |
| Akranes                        | 75         | 15,6%         | 3,2%        |
| Húsafell/Reykholt              | 53         | 11,1%         | 2,8%        |
| Stykkishólmur                  | 39         | 8,1%          | 2,4%        |
| Snæfellsnes-þjóðgarður         | 32         | 6,7%          | 2,2%        |
| Dalirnir                       | 22         | 4,5%          | 1,9%        |
| <b>Ísafjörður</b>              | <b>7</b>   | <b>1,4%</b>   | <b>1,1%</b> |
| <b>Patreksfjörður</b>          | <b>7</b>   | <b>1,4%</b>   | <b>1,0%</b> |
| <b>Hólmavík/Strandir</b>       | <b>6</b>   | <b>1,2%</b>   | <b>1,0%</b> |
| <b>Djúpavík</b>                | <b>3</b>   | <b>0,7%</b>   | <b>0,7%</b> |
| <b>Látrabjarg</b>              | <b>2</b>   | <b>0,4%</b>   | <b>0,6%</b> |
| <b>Hrafseyri</b>               | <b>1</b>   | <b>0,1%</b>   | <b>0,2%</b> |
| <b>Flatley á Breiðafirði</b>   | <b>0</b>   | <b>0,0%</b>   | <b>0,0%</b> |
| <b>Hornstrandir</b>            | <b>0</b>   | <b>0,0%</b>   | <b>0,0%</b> |
| Akureyri                       | 68         | 14,0%         | 3,1%        |
| Siglu fjörður                  | 48         | 9,9%          | 2,7%        |
| Mývatnssveit                   | 46         | 9,6%          | 2,6%        |
| Húsavík                        | 46         | 9,4%          | 2,6%        |
| Skaga fjörður                  | 45         | 9,2%          | 2,6%        |
| Hvammstangi                    | 21         | 4,3%          | 1,8%        |
| Ásbyrgi                        | 13         | 2,7%          | 1,5%        |
| Detifoss                       | 13         | 2,7%          | 1,5%        |
| Þórshöfn                       | 9          | 1,8%          | 1,2%        |
| Egilsstaðir/<br>Hallormsstaðir | 24         | 5,0%          | 2,0%        |
| Eskifjörður                    | 11         | 2,3%          | 1,3%        |
| Seyðisfjörður                  | 11         | 2,2%          | 1,3%        |
| Djúpvogur                      | 10         | 2,0%          | 1,3%        |
| Stöðvarfjörður                 | 9          | 1,9%          | 1,2%        |
| Borgarfjörður eystra           | 9          | 1,8%          | 1,2%        |
| Vopnafjörður                   | 7          | 1,4%          | 1,0%        |
| Þingvellir                     | 146        | 30,2%         | 4,1%        |
| Geyrsir/Gullfoss               | 117        | 24,3%         | 3,8%        |
| Eyrafjörður                    | 95         | 19,6%         | 3,5%        |
| Skógar                         | 45         | 9,4%          | 2,6%        |
| Vestmannaeyjar                 | 42         | 8,7%          | 2,5%        |
| Vík                            | 32         | 6,6%          | 2,2%        |
| Kirkjubæjar-klaustur           | 13         | 2,7%          | 1,4%        |
| Jökulsárlón                    | 11         | 2,3%          | 1,3%        |
| Skaftafell                     | 11         | 2,3%          | 1,3%        |
| Þórsörk                        | 10         | 2,1%          | 1,3%        |
| Hornafjörður                   | 6          | 1,1%          | 0,9%        |
| Reykjanesbær                   | 113        | 23,4%         | 3,8%        |
| Grindavík                      | 88         | 18,1%         | 3,4%        |
| Krísuvík                       | 65         | 13,4%         | 3,0%        |
| Reykjanesviti/brúá             | 62         | 12,8%         | 3,0%        |
| Sandgerði                      | 53         | 11,0%         | 2,8%        |
| Bláa lónið                     | 39         | 8,0%          | 2,4%        |
| Kjölur (þ.m.t.<br>Hveravellir) | 6          | 1,2%          | 1,0%        |
| Landmannalaugar                | 5          | 1,1%          | 0,9%        |
| Herðubreiðalindir/Askja        | 4          | 0,9%          | 0,8%        |
| Sprengisandur                  | 2          | 0,4%          | 0,6%        |
| Kárahnjúkar                    | 2          | 0,3%          | 0,5%        |
| Kverkfjöll                     | 1          | 0,2%          | 0,4%        |
| Lakagígar                      | 1          | 0,1%          | 0,3%        |
| <b>Fjöldi svara</b>            | <b>483</b> |               |             |
| Tóku afstöðu                   | 483        | 83,3%         |             |
| Tóku ekki afstöðu**            | 97         | 16,7%         |             |
| <b>Fjöldi svara</b>            | <b>580</b> | <b>100,0%</b> |             |
| Spurðir*                       | 580        | 62,9%         |             |
| Ekki spurðir                   | 342        | 37,1%         |             |
| <b>Fjöldi þátttakenda</b>      | <b>922</b> | <b>100,0%</b> |             |

Markaðs- og miðlarannsóknir ehf



|                  |                             | Ísafjörður | Patreksfjörður | Hólmavík/Strandir | Djúpavík | Látrabjarg | Hrafseyri | Flatley á Breiðafirði | Hornstrandir | Fjöldi svara |
|------------------|-----------------------------|------------|----------------|-------------------|----------|------------|-----------|-----------------------|--------------|--------------|
| Allir            | Allir                       | 1,4%       | 1,4%           | 1,2%              | ,7%      | ,4%        | ,1%       | -                     | -            | 483          |
| Kyn              | Karl                        | 2,7%       | 2,3%           | 1,4%              | ,6%      | ,9%        | ,2%       | -                     | -            | 224          |
|                  | Kona                        | ,4%        | ,7%            | 1,1%              | ,8%      | -          | -         | -                     | -            | 259          |
| Aldur            | 18-29 ára                   | -          | 5,2%           | 2,0%              | 2,1%     | 2,0%       | -         | -                     | -            | 106          |
|                  | 30-39 ára                   | 3,4%       | -              | 1,5%              | -        | -          | -         | -                     | -            | 99           |
|                  | 40-49 ára                   | 1,6%       | -              | 1,5%              | ,7%      | -          | -         | -                     | -            | 83           |
|                  | 50-64 ára                   | 1,8%       | -              | -                 | -        | -          | -         | -                     | -            | 123          |
|                  | 65-80 ára                   | -          | 1,8%           | 1,4%              | ,9%      | -          | ,5%       | -                     | -            | 72           |
| Búseta           | Höfuðborgarsvæðið           | 1,8%       | 1,4%           | ,7%               | ,2%      | -          | -         | -                     | -            | 304          |
|                  | Nærsvæitið höfuðb.          | 1,9%       | 3,9%           | 3,2%              | 4,1%     | 3,9%       | -         | -                     | -            | 53           |
|                  | Landið                      | ,5%        | ,3%            | 1,6%              | ,5%      | -          | ,3%       | -                     | -            | 126          |
| Menntun          | Grunnskóli (skylda)         | -          | 4,3%           | -                 | 2,0%     | 1,9%       | -         | -                     | -            | 110          |
|                  | Starfsnám                   | -          | 1,7%           | 1,7%              | -        | -          | 1,7%      | -                     | -            | 21           |
|                  | Bóklegt framhaldsnám        | -          | -              | 2,3%              | -        | -          | -         | -                     | -            | 90           |
|                  | Verklept framhaldsnám       | 4,6%       | -              | 1,8%              | -        | -          | -         | -                     | -            | 80           |
|                  | Sérskólar við hásk.stig     | -          | -              | -                 | -        | -          | -         | -                     | -            | 18           |
|                  | Háskólanám                  | 2,0%       | ,5%            | 1,2%              | ,8%      | -          | -         | -                     | -            | 162          |
| Starf            | Stjórnendur og sérfræðingar | 1,9%       | ,6%            | ,5%               | -        | -          | -         | -                     | -            | 137          |
|                  | Tæknar og skrifstofufólk    | ,9%        | -              | ,9%               | ,9%      | -          | -         | -                     | -            | 69           |
|                  | Þjónustu- og afgr.fólk      | -          | -              | -                 | 3,1%     | -          | -         | -                     | -            | 71           |
|                  | Iðnaðarm. og sérh. í iðnaði | 5,9%       | 5,5%           | -                 | -        | 5,5%       | -         | -                     | -            | 38           |
|                  | Véla-/verkf./Sjóm./Bændur   | 4,5%       | -              | 4,5%              | -        | -          | -         | -                     | -            | 32           |
|                  | Námsmenn                    | -          | 4,6%           | 3,7%              | -        | -          | -         | -                     | -            | 57           |
|                  | Ekki útvinnandi             | -          | 1,9%           | 1,5%              | ,9%      | -          | ,5%       | -                     | -            | 69           |
| Heimilist.       | Undir 250 þúsund            | -          | 1,5%           | 1,8%              | -        | -          | -         | -                     | -            | 60           |
|                  | 250-399 þúsund              | 3,4%       | 3,9%           | 2,3%              | 1,1%     | 3,9%       | -         | -                     | -            | 54           |
|                  | 400-599 þúsund              | 2,8%       | ,9%            | 1,7%              | 2,5%     | -          | -         | -                     | -            | 87           |
|                  | 600-799 þúsund              | -          | -              | 1,4%              | -        | -          | -         | -                     | -            | 78           |
|                  | 800 þúsund eða hærra        | 1,7%       | 2,0%           | ,7%               | ,4%      | -          | ,2%       | -                     | -            | 151          |
| Fjöldi dagsferða | 1-3 ferðir                  | ,6%        | 1,8%           | ,5%               | -        | -          | -         | -                     | -            | 195          |
|                  | 4-5 ferðir                  | 1,7%       | -              | ,6%               | ,6%      | -          | -         | -                     | -            | 94           |
|                  | 6-10 ferðir                 | 1,6%       | 2,8%           | 1,0%              | -        | 2,0%       | -         | -                     | -            | 106          |
|                  | Fleiri en 10 ferðir         | 2,7%       | ,4%            | 3,6%              | 3,3%     | -          | ,4%       | -                     | -            | 87           |

\*Spurðir voru: Þeir sem höfðu farið í dagsferð, annað en á höfuðborgarsvæðið, árið 2015 (samanber fmsD03).

\*\*Þeir sem tóku ekki afstöðu eru þeir sem svöruðu annað hvort 'veit ekki' eða 'vil ekki svara'

Ný spurning janúar 2013

[fmsD04\_3] Hvaða staði eða svæði heimsóttir þú í dagferðum innanlands á árinu 2015?

Norðurland



| Svör                        | Fjöldi    | Hlutfall%    | Vikmörk +/- |
|-----------------------------|-----------|--------------|-------------|
| Borgarnes                   | 94        | 19,5%        | 3,5%        |
| Hv alfjörður                | 92        | 19,0%        | 3,5%        |
| Akranes                     | 75        | 15,6%        | 3,2%        |
| Húsafell/Reykholt           | 53        | 11,1%        | 2,8%        |
| Stykkishólmur               | 39        | 8,1%         | 2,4%        |
| Snæfellsnes-þjóðgarður      | 32        | 6,7%         | 2,2%        |
| Dalirnir                    | 22        | 4,5%         | 1,9%        |
| Ísafjörður                  | 7         | 1,4%         | 1,1%        |
| Patreksfjörður              | 7         | 1,4%         | 1,0%        |
| Hólmavík/Strandir           | 6         | 1,2%         | 1,0%        |
| Djúpavík                    | 3         | 0,7%         | 0,7%        |
| Látrabjarg                  | 2         | 0,4%         | 0,6%        |
| Hrafnseyri                  | 0         | 0,1%         | 0,2%        |
| Flatey á Breiðafirði        | 0         | 0,0%         | 0,0%        |
| Hornstrandir                | 0         | 0,0%         | 0,0%        |
| <b>Akureyri</b>             | <b>68</b> | <b>14,0%</b> | <b>3,1%</b> |
| <b>Siglufjörður</b>         | <b>48</b> | <b>9,9%</b>  | <b>2,7%</b> |
| <b>Mývatnssveit</b>         | <b>46</b> | <b>9,6%</b>  | <b>2,6%</b> |
| <b>Húsavík</b>              | <b>46</b> | <b>9,4%</b>  | <b>2,6%</b> |
| <b>Skagafjörður</b>         | <b>45</b> | <b>9,2%</b>  | <b>2,6%</b> |
| <b>Hvammstangi</b>          | <b>21</b> | <b>4,3%</b>  | <b>1,8%</b> |
| <b>Ásbyrgi</b>              | <b>13</b> | <b>2,7%</b>  | <b>1,5%</b> |
| <b>Detifoss</b>             | <b>13</b> | <b>2,7%</b>  | <b>1,5%</b> |
| <b>Þórshöfn</b>             | <b>9</b>  | <b>1,8%</b>  | <b>1,2%</b> |
| Egilsstaðir/                | 24        | 5,0%         | 2,0%        |
| Hallormsstaður              | 11        | 2,3%         | 1,3%        |
| Eskifjörður                 | 11        | 2,2%         | 1,3%        |
| Seyðisfjörður               | 10        | 2,0%         | 1,3%        |
| Djúpívogur                  | 9         | 1,9%         | 1,2%        |
| Stöðvarfjörður              | 9         | 1,8%         | 1,2%        |
| Borgarfjörður eystri        | 7         | 1,4%         | 1,0%        |
| Vopnafjörður                | 146       | 30,2%        | 4,1%        |
| Þingvellir                  | 117       | 24,3%        | 3,8%        |
| Geyrsir/Gullfoss            | 95        | 19,6%        | 3,5%        |
| Eyrafjörður                 | 45        | 9,4%         | 2,6%        |
| Skógar                      | 42        | 8,7%         | 2,5%        |
| Vestmannaeyjar              | 32        | 6,6%         | 2,2%        |
| Vík                         | 13        | 2,7%         | 1,4%        |
| Kirkjubæjar-klaustur        | 11        | 2,3%         | 1,3%        |
| Jökulsárlón                 | 11        | 2,3%         | 1,3%        |
| Skaftafell                  | 10        | 2,1%         | 1,3%        |
| Þórsböck                    | 6         | 1,1%         | 0,9%        |
| Hornafjörður                | 113       | 23,4%        | 3,8%        |
| Reykjanesbær                | 88        | 18,1%        | 3,4%        |
| Grindavík                   | 65        | 13,4%        | 3,0%        |
| Krísuvík                    | 62        | 12,8%        | 3,0%        |
| Reykjanesviti/brú á         | 53        | 11,0%        | 2,8%        |
| Sandgerði                   | 39        | 8,0%         | 2,4%        |
| Bláa lónið                  | 6         | 1,2%         | 1,0%        |
| Kjölur (þ.m.t. Hveravellir) | 5         | 1,1%         | 0,9%        |
| Landmannalaugar             | 4         | 0,9%         | 0,8%        |
| Herðubreiðalindir/Askja     | 2         | 0,4%         | 0,6%        |
| Sprengisandur               | 2         | 0,3%         | 0,5%        |
| Kárahnjúkar                 | 1         | 0,2%         | 0,4%        |
| Kverkfjöll                  | 1         | 0,1%         | 0,3%        |
| Lakagígar                   | 483       | 100,0%       |             |
| Fjöldi svara                | 483       | 83,3%        |             |
| Tóku afstöðu                | 97        | 16,7%        |             |
| Tóku ekki afstöðu**         | 580       | 100,0%       |             |
| Spurðir*                    | 580       | 62,9%        |             |
| Ekki spurðir                | 342       | 37,1%        |             |
| Fjöldi þátttakenda          | 922       | 100,0%       |             |

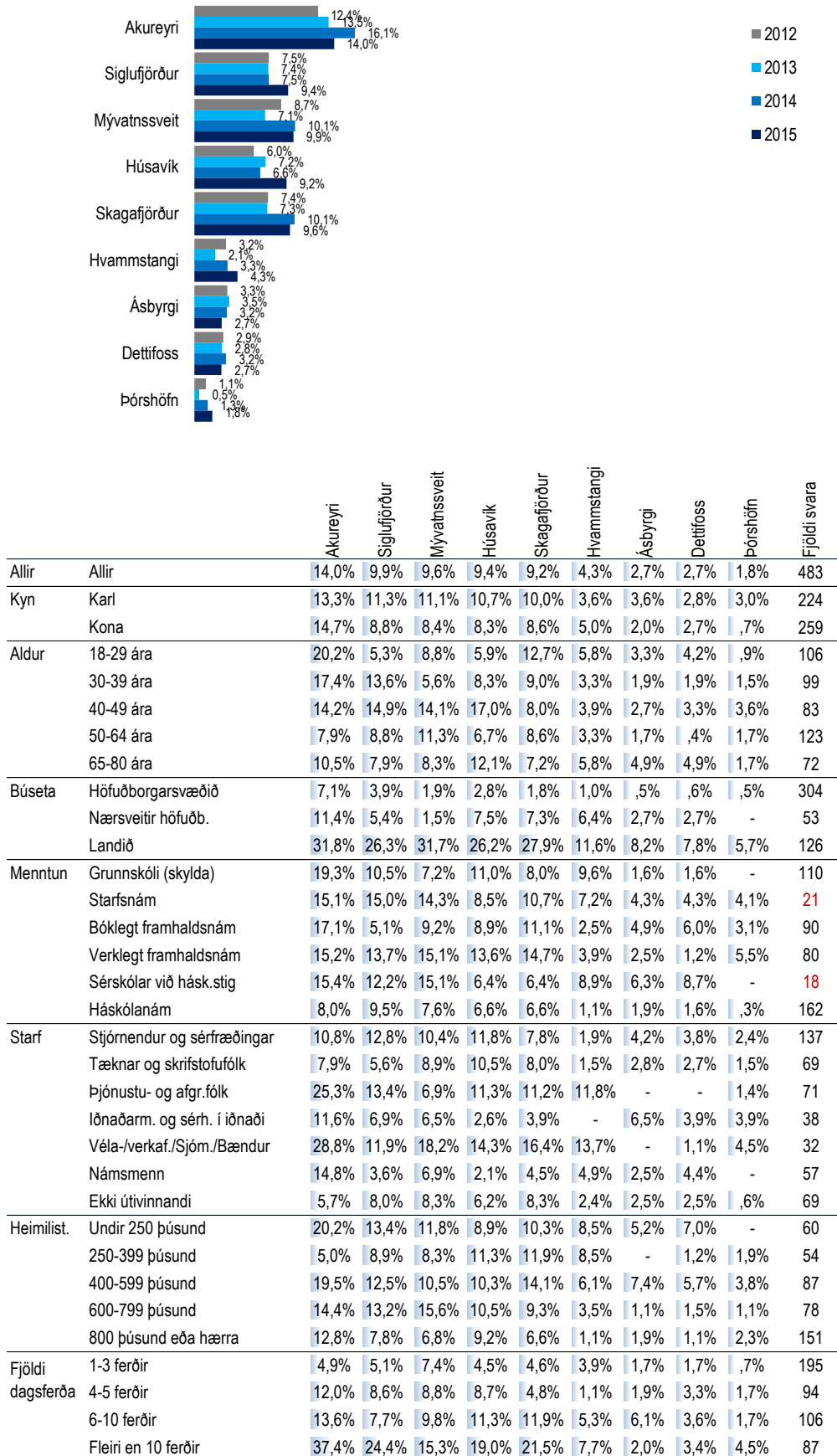

\*Spurðir voru: Þeir sem höfðu farið í dagsferð, annað en á höfuðborgarsvæðið, árið 2014 (samanber fmsD03).

\*\*Þeir sem tóku ekki afstöðu eru þeir sem svöruðu annað hvort 'veit ekki' eða 'vil ekki svara'

Ný spurning janúar 2013

## Austurland

| Svör  | Fjöldi    | Hlutfall%   | Vikmörk +/- |
|---|-----------|-------------|-------------|
| Borgarnes                                       | 94        | 19,5%       | 3,5%        |
| Hv alfjörður                                    | 92        | 19,0%       | 3,5%        |
| Akranes   | 75        | 15,6%       | 3,2%        |
| Húsafell/Reykholt                               | 53        | 11,1%       | 2,8%        |
| Stykkishólmur                                   | 39        | 8,1%        | 2,4%        |
| Snæfellsnes-þjóðgarður                          | 32        | 6,7%        | 2,2%        |
| Dalirnir  | 22        | 4,5%        | 1,9%        |
| Ísafjörður                                      | 7         | 1,4%        | 1,1%        |
| Patreksfjörður                                  | 7         | 1,4%        | 1,0%        |
| Hólmanvík/Strandir                              | 6         | 1,2%        | 1,0%        |
| Djúpvík   | 3         | 0,7%        | 0,7%        |
| Látrabjarg                                      | 2         | 0,4%        | 0,6%        |
| Hrafnseyri                                      | 0         | 0,1%        | 0,2%        |
| Flatey á Breiðafirði                            | 0         | 0,0%        | 0,0%        |
| Hornstrandir                                    | 0         | 0,0%        | 0,0%        |
| Akureyri  | 68        | 14,0%       | 3,1%        |
| Siglu fjörður                                   | 48        | 9,9%        | 2,7%        |
| Mývatnssveit                                    | 46        | 9,6%        | 2,6%        |
| Húsavík   | 46        | 9,4%        | 2,6%        |
| Skagafjörður                                    | 45        | 9,2%        | 2,6%        |
| Hvammstangi                                     | 21        | 4,3%        | 1,8%        |
| Ásbyrgi   | 13        | 2,7%        | 1,5%        |
| Detifoss  | 13        | 2,7%        | 1,5%        |
| Þórshöfn  | 9         | 1,8%        | 1,2%        |
| <b>Egilsstaðir/Hallormsstaður</b>               | <b>24</b> | <b>5,0%</b> | <b>2,0%</b> |
| <b>Eskifjörður</b>                              | <b>11</b> | <b>2,3%</b> | <b>1,3%</b> |
| <b>Seyðisfjörður</b>                            | <b>11</b> | <b>2,2%</b> | <b>1,3%</b> |
| <b>Djúpvogur</b>                                | <b>10</b> | <b>2,0%</b> | <b>1,3%</b> |
| <b>Stöðvarfjörður</b>                           | <b>9</b>  | <b>1,9%</b> | <b>1,2%</b> |
| <b>Borgarfjörður eystri</b>                     | <b>9</b>  | <b>1,8%</b> | <b>1,2%</b> |
| <b>Vopnafjörður</b>                             | <b>7</b>  | <b>1,4%</b> | <b>1,0%</b> |
| Þingvellir                                      | 146       | 30,2%       | 4,1%        |
| Geyrsir/Gullfoss                                | 117       | 24,3%       | 3,8%        |
| Eyrafjallakirkja                                | 95        | 19,6%       | 3,5%        |
| Skógar  | 45        | 9,4%        | 2,6%        |
| Vestmannaeyjar                                  | 42        | 8,7%        | 2,5%        |
| Vík   | 32        | 6,6%        | 2,2%        |
| Kirkjubæjar-Skáta                               | 13        | 2,7%        | 1,4%        |
| Jökulsárlón                                     | 11        | 2,3%        | 1,3%        |
| Skafthellur                                     | 11        | 2,3%        | 1,3%        |
| Þórsmörk  | 10        | 2,1%        | 1,3%        |
| Hornafjörður                                    | 6         | 1,1%        | 0,9%        |
| Reykjanesbær                                    | 113       | 23,4%       | 3,8%        |
| Grindavík                                       | 88        | 18,1%       | 3,4%        |
| Krísuvík  | 65        | 13,4%       | 3,0%        |
| Reykjanesviti/brú á flekkamótum/ Gunnhverfingur | 62        | 12,8%       | 3,0%        |
| Sandgerði                                       | 53        | 11,0%       | 2,8%        |
| Bláa lónið                                      | 39        | 8,0%        | 2,4%        |
| Kjölur (þ.m.t. Hveravellir)                     | 6         | 1,2%        | 1,0%        |
| Landmannalaugar                                 | 5         | 1,1%        | 0,9%        |
| Herðubreiðdalir/Askja                           | 4         | 0,9%        | 0,8%        |
| Sprengisandur                                   | 2         | 0,4%        | 0,6%        |
| Kárahnjúkar                                     | 2         | 0,3%        | 0,5%        |
| Kverkfjöll                                      | 1         | 0,2%        | 0,4%        |
| Lakagigar                                       | 1         | 0,1%        | 0,3%        |
| Fjöldi svara                                    | 483       |             |             |
| Tóku afstöðu                                    | 483       | 83,3%       |             |
| Tóku ekki afstöðu**                             | 97        | 16,7%       |             |
| Fjöldi svara                                    | 580       | 100,0%      |             |
| Spurðir*  | 580       | 62,9%       |             |
| Ekki spurðir                                    | 342       | 37,1%       |             |
| Fjöldi þátttakenda                              | 922       | 100,0%      |             |
| Markaðs- og miðlarannsóknir ehf                 |           |             |             |

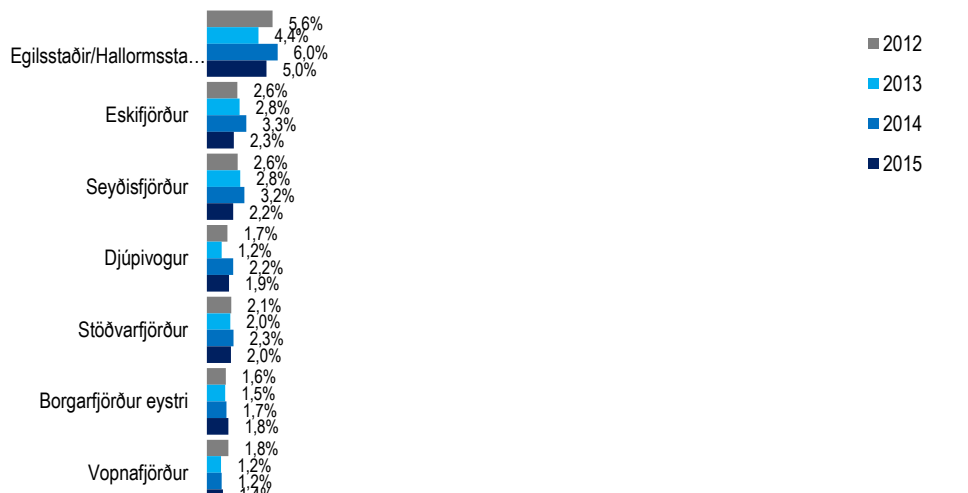

|                             | Egilsstaðir/Hallormsstaður | Eskifjörður | Seyðisfjörður | Djúpvogur | Stöðvarfjörður | Borgarfjörður eystri | Vopnafjörður | Fjöldi svara |
|-----------------------------|----------------------------|-------------|---------------|-----------|----------------|----------------------|--------------|--------------|
| Allir                       | 5,0%                       | 2,3%        | 2,2%          | 2,0%      | 1,9%           | 1,8%                 | 1,4%         | 483          |
| Kyn                         |                            |             |               |           |                |                      |              |              |
| Karl                        | 5,6%                       | 3,8%        | 2,6%          | 2,3%      | 2,8%           | 2,0%                 | 1,9%         | 224          |
| Kona                        | 4,6%                       | 0,9%        | 1,9%          | 1,8%      | 1,1%           | 1,7%                 | 0,9%         | 259          |
| Aldur                       |                            |             |               |           |                |                      |              |              |
| 18-29 ára                   | 3,8%                       | 3,8%        | 2,2%          | 1,5%      | 2,9%           | 1,6%                 | 1,3%         | 106          |
| 30-39 ára                   | 2,9%                       | 1,7%        | 0,8%          | 1,3%      | 2,2%           | -                    | -            | 99           |
| 40-49 ára                   | 4,0%                       | 1,5%        | 4,9%          | 2,5%      | 0,8%           | 3,2%                 | 5,2%         | 83           |
| 50-64 ára                   | 9,4%                       | 3,0%        | 2,1%          | 2,2%      | 1,5%           | 3,7%                 | 1,6%         | 123          |
| 65-80 ára                   | 3,6%                       | 0,6%        | 1,2%          | 3,1%      | 1,8%           | -                    | -            | 72           |
| Búseta                      |                            |             |               |           |                |                      |              |              |
| Höfuðborgarsvæðið           | 2,2%                       | 1,2%        | 0,3%          | 0,4%      | 0,3%           | -                    | -            | 304          |
| Nærsvæitir höfuðb.          | -                          | -           | -             | 1,9%      | -              | -                    | -            | 53           |
| Landið                      | 14,0%                      | 6,0%        | 7,9%          | 6,0%      | 6,4%           | 7,0%                 | 5,2%         | 126          |
| Menntun                     |                            |             |               |           |                |                      |              |              |
| Grunnskóli (skylda)         | 6,8%                       | 4,3%        | 1,9%          | -         | 1,9%           | 1,9%                 | 1,9%         | 110          |
| Starfsnám                   | 8,7%                       | 2,0%        | 2,2%          | 4,3%      | 4,3%           | 4,5%                 | 4,5%         | 21           |
| Bóklegt framhaldsnám        | 3,5%                       | 1,1%        | 1,2%          | 1,4%      | 1,4%           | 1,2%                 | -            | 90           |
| Verkefni framhaldsnám       | 4,8%                       | 1,2%        | 2,4%          | 4,8%      | 2,4%           | 2,6%                 | 2,5%         | 80           |
| Sérskólar við hásk.stig     | 10,2%                      | 2,0%        | 3,9%          | 6,3%      | 3,9%           | 2,0%                 | 2,0%         | 18           |
| Háskólanám                  | 3,8%                       | 2,2%        | 2,8%          | 1,7%      | 1,3%           | 1,5%                 | 0,8%         | 162          |
| Starf                       |                            |             |               |           |                |                      |              |              |
| Stjórnendur og sérfræðingar | 5,3%                       | 2,6%        | 2,8%          | 2,1%      | 1,8%           | 2,0%                 | 0,9%         | 137          |
| Tæknar og skrifstofufólk    | 6,2%                       | 0,6%        | -             | 0,6%      | 0,6%           | -                    | -            | 69           |
| Þjónustu- og afgr.fólk      | 5,4%                       | 1,4%        | 4,0%          | 3,8%      | 1,7%           | 3,5%                 | 0,7%         | 71           |
| Iðnaðarm. og sérh. í iðnaði | 13,2%                      | 9,6%        | 5,0%          | 5,0%      | 5,0%           | 3,9%                 | 3,9%         | 38           |
| Véla-/verkf./Sjóm./Bændur   | 8,7%                       | 7,5%        | 1,1%          | 3,9%      | 9,0%           | 3,3%                 | 7,4%         | 32           |
| Námsmenn                    | 1,9%                       | -           | 1,9%          | -         | -              | 1,9%                 | -            | 57           |
| Ekki útvinnandi             | -                          | -           | 1,1%          | 0,9%      | -              | -                    | -            | 69           |
| Heimilis.                   |                            |             |               |           |                |                      |              |              |
| Undir 250 þúsund            | 5,0%                       | 4,4%        | -             | -         | -              | -                    | -            | 60           |
| 250-399 þúsund              | 4,8%                       | -           | 2,0%          | -         | 0,9%           | 2,0%                 | -            | 54           |
| 400-599 þúsund              | 4,6%                       | 3,6%        | 2,7%          | 3,3%      | 4,6%           | 1,3%                 | 1,3%         | 87           |
| 600-799 þúsund              | 4,9%                       | 0,5%        | 4,1%          | 3,4%      | 0,5%           | 3,2%                 | 3,7%         | 78           |
| 800 þúsund eða hærra        | 7,2%                       | 3,3%        | 2,8%          | 1,3%      | 1,9%           | 2,8%                 | 1,1%         | 151          |
| Fjöldi dagsferða            |                            |             |               |           |                |                      |              |              |
| 1-3 ferðir                  | 3,8%                       | 2,7%        | 0,4%          | -         | 0,7%           | -                    | -            | 195          |
| 4-5 ferðir                  | 1,8%                       | 2,9%        | 2,1%          | 2,6%      | 4,2%           | 1,3%                 | 2,8%         | 94           |
| 6-10 ferðir                 | 8,2%                       | 1,9%        | 4,8%          | 2,9%      | 1,9%           | 4,4%                 | 1,5%         | 106          |
| Fleiri en 10 ferðir         | 7,5%                       | 1,1%        | 3,4%          | 4,9%      | 1,9%           | 3,4%                 | 2,6%         | 87           |

\*Spurðir voru: Þeir sem höfðu farið í dagsferð, annað en á höfuðborgarsvæðið, árið 2015 (samanber fmsD03).

\*\*Þeir sem tóku ekki afstöðu eru þeir sem svöruðu annað hvort 'veit ekki' eða 'vil ekki svara'.

Ný spurning janúar 2013



# [fmsD04\_5] Hvaða staði eða svæði heimsóttir þú í dagferðum innanlands á árinu 2015?

## Suðurland

| Svör                          | Fjöldi     | Hlutfall%     | Vikmörk +/- |
|-------------------------------|------------|---------------|-------------|
| Borgarnes                     | 94         | 19,5%         | 3,5%        |
| Hv alfjörður                  | 92         | 19,0%         | 3,5%        |
| Akranes                       | 75         | 15,6%         | 3,2%        |
| Húsafell/Reykholt             | 53         | 11,1%         | 2,8%        |
| Stykkishólmur                 | 39         | 8,1%          | 2,4%        |
| Snæfellsnes-þjóðgarður        | 32         | 6,7%          | 2,2%        |
| Dalirnir                      | 22         | 4,5%          | 1,9%        |
| Ísafjörður                    | 7          | 1,4%          | 1,1%        |
| Patreksfjörður                | 7          | 1,4%          | 1,0%        |
| Hólmavík/Strandir             | 6          | 1,2%          | 1,0%        |
| Djúpavík                      | 3          | 0,7%          | 0,7%        |
| Látrabjarg                    | 2          | 0,4%          | 0,6%        |
| Hrafseyri                     | 0          | 0,1%          | 0,2%        |
| Flatey á Breiðafirði          | 0          | 0,0%          | 0,0%        |
| Hornstrandir                  | 0          | 0,0%          | 0,0%        |
| Akureyri                      | 68         | 14,0%         | 3,1%        |
| Siglu fjörður                 | 48         | 9,9%          | 2,7%        |
| Mývatnssveit                  | 46         | 9,6%          | 2,6%        |
| Húsavík                       | 46         | 9,4%          | 2,6%        |
| Skagafjörður                  | 45         | 9,2%          | 2,6%        |
| Hvammstangi                   | 21         | 4,3%          | 1,8%        |
| Ásbyrgi                       | 13         | 2,7%          | 1,5%        |
| Detifoss                      | 13         | 2,7%          | 1,5%        |
| Þórshöfn                      | 9          | 1,8%          | 1,2%        |
| Egilsstaðir/Hallormsstaður    | 24         | 5,0%          | 2,0%        |
| Eskifjörður                   | 11         | 2,3%          | 1,3%        |
| Seyðisfjörður                 | 11         | 2,2%          | 1,3%        |
| Djúpvígur                     | 10         | 2,0%          | 1,3%        |
| Stöðvarfjörður                | 9          | 1,9%          | 1,2%        |
| Borgarfjörður eystra          | 9          | 1,8%          | 1,2%        |
| Vopnafjörður                  | 7          | 1,4%          | 1,0%        |
| <b>Þingvellir</b>             | <b>146</b> | <b>30,2%</b>  | <b>4,1%</b> |
| <b>Geysir/Gullfoss</b>        | <b>117</b> | <b>24,3%</b>  | <b>3,8%</b> |
| <b>Eyrarbakki</b>             | <b>95</b>  | <b>19,6%</b>  | <b>3,5%</b> |
| <b>Skógar</b>                 | <b>45</b>  | <b>9,4%</b>   | <b>2,6%</b> |
| <b>Vestmannaeyjar</b>         | <b>42</b>  | <b>8,7%</b>   | <b>2,5%</b> |
| <b>Vík</b>                    | <b>32</b>  | <b>6,6%</b>   | <b>2,2%</b> |
| <b>Kirkjubæjar-klaustur</b>   | <b>13</b>  | <b>2,7%</b>   | <b>1,4%</b> |
| <b>Jökulsárlón</b>            | <b>11</b>  | <b>2,3%</b>   | <b>1,3%</b> |
| <b>Skaptafell</b>             | <b>11</b>  | <b>2,3%</b>   | <b>1,3%</b> |
| <b>Þórsörk</b>                | <b>10</b>  | <b>2,1%</b>   | <b>1,3%</b> |
| <b>Hornafjörður</b>           | <b>6</b>   | <b>1,1%</b>   | <b>0,9%</b> |
| Reykjanesbær                  | 113        | 23,4%         | 3,8%        |
| Grindavík                     | 88         | 18,1%         | 3,4%        |
| Krísuvík                      | 65         | 13,4%         | 3,0%        |
| Reykjanesviti/brú á Sandgerði | 53         | 11,0%         | 2,8%        |
| Bláa lónið                    | 39         | 8,0%          | 2,4%        |
| Kjölur (þ.m.t. Hveravellir)   | 6          | 1,2%          | 1,0%        |
| Landmannalaugar               | 5          | 1,1%          | 0,9%        |
| Herðubreiðalindir/Askja       | 4          | 0,9%          | 0,8%        |
| Sprengisandur                 | 2          | 0,4%          | 0,6%        |
| Kárahnjúkar                   | 2          | 0,3%          | 0,5%        |
| Kverkfjöll                    | 1          | 0,2%          | 0,4%        |
| Lakagígar                     | 1          | 0,1%          | 0,3%        |
| <b>Fjöldi svara</b>           | <b>483</b> |               |             |
| Tóku afstöðu                  | 483        | 83,3%         |             |
| Tóku ekki afstöðu**           | 97         | 16,7%         |             |
| <b>Fjöldi svara</b>           | <b>580</b> | <b>100,0%</b> |             |
| Spurðir*                      | 580        | 62,9%         |             |
| Ekki spurðir                  | 342        | 37,1%         |             |
| <b>Fjöldi þátttakenda</b>     | <b>922</b> | <b>100,0%</b> |             |

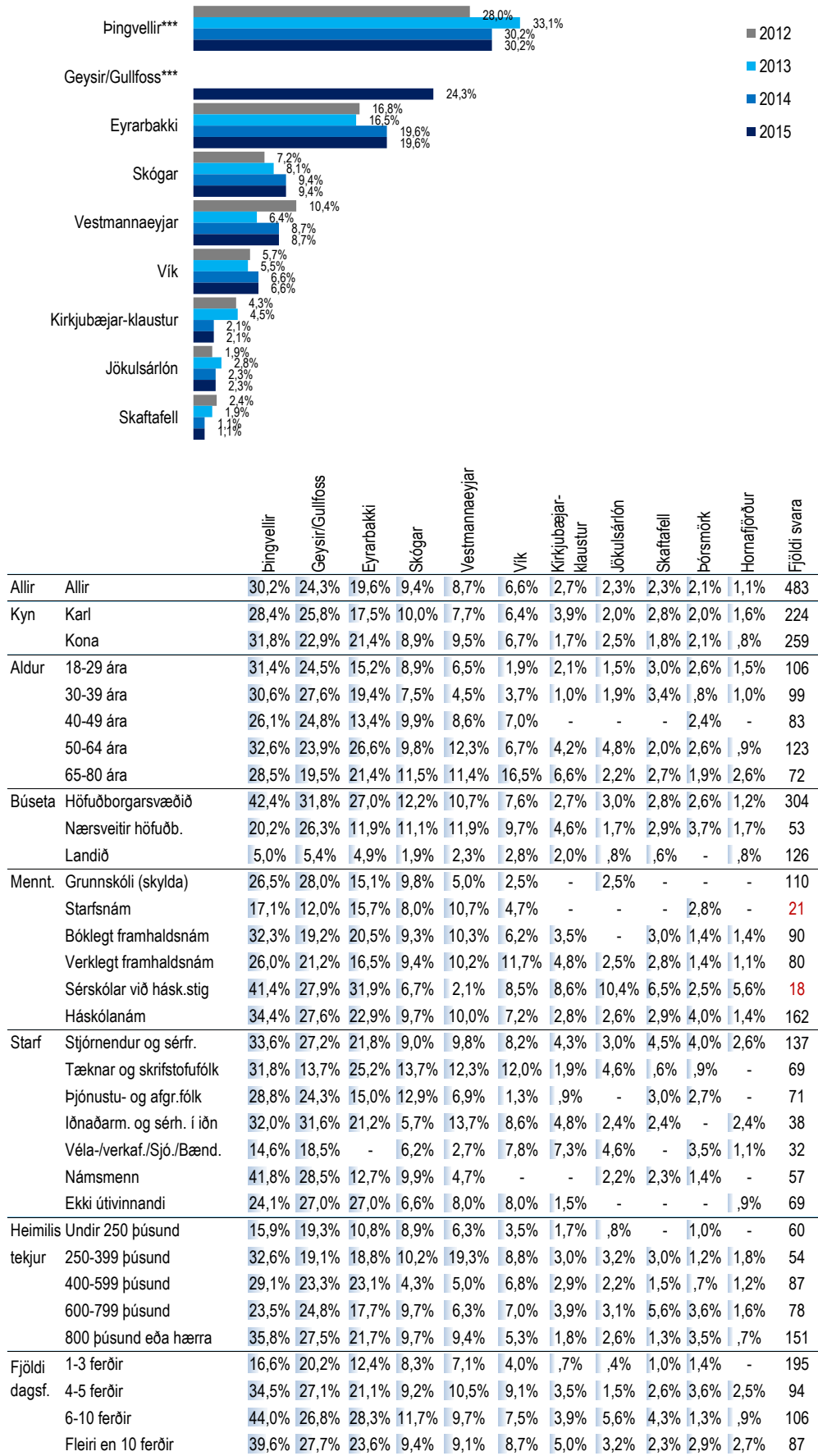

\*Spurðir voru: Þeir sem höfðu farið í dagsferð, annað en á höfuðborgarsvæðið, árið 2015 (samanber fmsD03).

\*\*Þeir sem tóku ekki afstöðu eru þeir sem svöruðu annað hvort 'veit ekki' eða 'vil ekki svara'

\*\*\*Fyrst spurt um Þingvelli og Geysir/Gullfoss í sitt hvoru lagi í janúar 2016

[fmsD04\_6] Hvaða staði eða svæði heimsóttir þú í dagferðum innanlands á árinu 2015?

Reykjanes



| Svör  | Fjöldi     | Hlutfall%    | Vikmörk +/- |
|---|------------|--------------|-------------|
| Borgarnes                                       | 94         | 19,5%        | 3,5%        |
| Hv alfjörður                                    | 92         | 19,0%        | 3,5%        |
| Akranes   | 75         | 15,6%        | 3,2%        |
| Húsafell/Reykholmt                              | 53         | 11,1%        | 2,8%        |
| Stykkishólmur                                   | 39         | 8,1%         | 2,4%        |
| Snæfellsnes-þjóðgarður                          | 32         | 6,7%         | 2,2%        |
| Dalirnir  | 22         | 4,5%         | 1,9%        |
| Ísafjörður                                      | 7          | 1,4%         | 1,1%        |
| Patreksfjörður                                  | 7          | 1,4%         | 1,0%        |
| Hólmavík/Strandir                               | 6          | 1,2%         | 1,0%        |
| Djúpavík  | 3          | 0,7%         | 0,7%        |
| Látrabjarg                                      | 2          | 0,4%         | 0,6%        |
| Hrafnseyri                                      | 0          | 0,1%         | 0,2%        |
| Flatey á Breiðafirði                            | 0          | 0,0%         | 0,0%        |
| Hornstrandir                                    | 0          | 0,0%         | 0,0%        |
| Akureyri  | 68         | 14,0%        | 3,1%        |
| Siglu fjörður                                   | 48         | 9,9%         | 2,7%        |
| Mývatnssveit                                    | 46         | 9,6%         | 2,6%        |
| Húsavík   | 46         | 9,4%         | 2,6%        |
| Skagafljörður                                   | 45         | 9,2%         | 2,6%        |
| Hvammstangi                                     | 21         | 4,3%         | 1,8%        |
| Ásbyrgi   | 13         | 2,7%         | 1,5%        |
| Detifoss  | 13         | 2,7%         | 1,5%        |
| Þórshöfn  | 9          | 1,8%         | 1,2%        |
| Egilsstaðir/<br>Hallormsstaður                  | 24         | 5,0%         | 2,0%        |
| Eskifjörður                                     | 11         | 2,3%         | 1,3%        |
| Seyðisfjörður                                   | 11         | 2,2%         | 1,3%        |
| Djúpvogur                                       | 10         | 2,0%         | 1,3%        |
| Stöðvarfjörður                                  | 9          | 1,9%         | 1,2%        |
| Borgarfjörður eystri                            | 9          | 1,8%         | 1,2%        |
| Vopnafjörður                                    | 7          | 1,4%         | 1,0%        |
| Þingvellir                                      | 146        | 30,2%        | 4,1%        |
| Geyrsir/Gullfoss                                | 117        | 24,3%        | 3,8%        |
| Eyrafjörður                                     | 95         | 19,6%        | 3,5%        |
| Skógar  | 45         | 9,4%         | 2,6%        |
| Vestmannaeyjar                                  | 42         | 8,7%         | 2,5%        |
| Vík   | 32         | 6,6%         | 2,2%        |
| Kirkjubæjar-klaustur                            | 13         | 2,7%         | 1,4%        |
| Jökulsárlón                                     | 11         | 2,3%         | 1,3%        |
| Skaftafell                                      | 11         | 2,3%         | 1,3%        |
| Þórsörk   | 10         | 2,1%         | 1,3%        |
| Hornafjörður                                    | 6          | 1,1%         | 0,9%        |
| <b>Reykjanesbær</b>                             | <b>113</b> | <b>23,4%</b> | <b>3,8%</b> |
| <b>Grindavík</b>                                | <b>88</b>  | <b>18,1%</b> | <b>3,4%</b> |
| <b>Krísuvík</b>                                 | <b>65</b>  | <b>13,4%</b> | <b>3,0%</b> |
| <b>Reykjanesviti/brú á flekamótum/Gunnuhver</b> | <b>62</b>  | <b>12,8%</b> | <b>3,0%</b> |
| <b>Sandgerði</b>                                | <b>53</b>  | <b>11,0%</b> | <b>2,8%</b> |
| <b>Bláa lónið</b>                               | <b>39</b>  | <b>8,0%</b>  | <b>2,4%</b> |
| Kjölur (þ.m.t. Hveravellir)                     | 6          | 1,2%         | 1,0%        |
| Landmannalaugar                                 | 5          | 1,1%         | 0,9%        |
| Herðubreiðalindir/Askja                         | 4          | 0,9%         | 0,8%        |
| Sprengisandur                                   | 2          | 0,4%         | 0,6%        |
| Kárahnjúkar                                     | 2          | 0,3%         | 0,5%        |
| Kverkfjöll                                      | 1          | 0,2%         | 0,4%        |
| Lakagígar                                       | 1          | 0,1%         | 0,3%        |
| Fjöldi svara                                    | 483        |              |             |
| Tóku afstöðu                                    | 483        | 83,3%        |             |
| Tóku ekki afstöðu**                             | 97         | 16,7%        |             |
| Fjöldi svara                                    | 580        | 100,0%       |             |
| Spurðir*  | 580        | 62,9%        |             |
| Ekki spurðir                                    | 342        | 37,1%        |             |
| Fjöldi þátttakenda                              | 922        | 100,0%       |             |

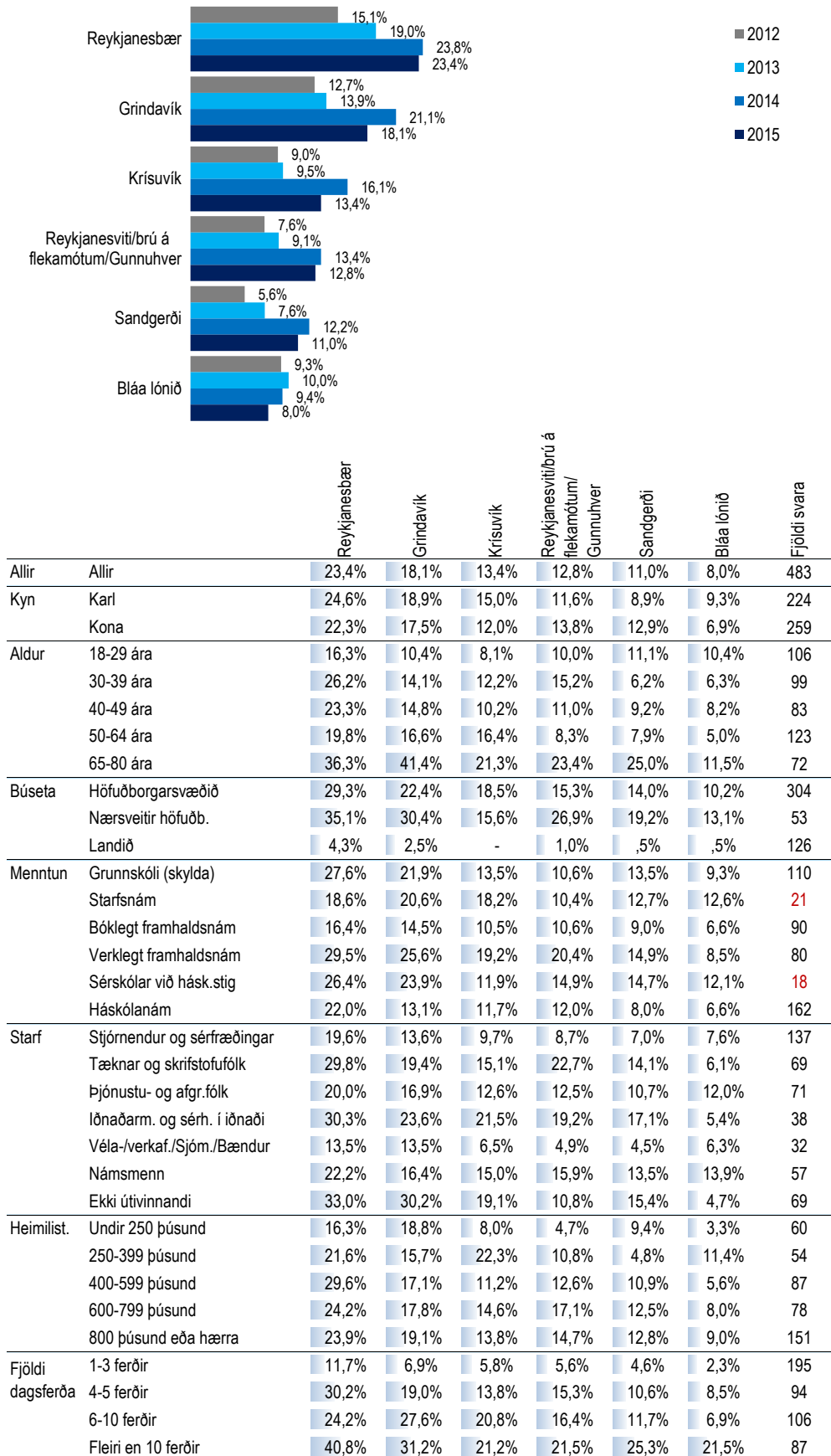

\*Spurðir voru: Þeir sem höfðu farið í dagsferð, annað en á höfuðborgarsvæðið, árið 2015 (samanber fmsD03).

\*\*Þeir sem tóku ekki afstöðu eru þeir sem svöruðu annað hvort 'veit ekki' eða 'vil ekki svara'

Ný spurning janúar 2013



[fmsD04\_7] Hvaða staði eða svæði heimsóttir þú í dagferðum innanlands á árinu 2015?

Hálendið



| Svör                               | Fjöldi   | Hlutfall%   | Vikmörk +/- |
|------------------------------------|----------|-------------|-------------|
| Borgarnes                          | 94       | 19,5%       | 3,5%        |
| Hv alfjörður                       | 92       | 19,0%       | 3,5%        |
| Akranes                            | 75       | 15,6%       | 3,2%        |
| Húsafell/Reykholt                  | 53       | 11,1%       | 2,8%        |
| Stykkishólmur                      | 39       | 8,1%        | 2,4%        |
| Snæfellsnes-þjóðgarður             | 32       | 6,7%        | 2,2%        |
| Dalirnir                           | 22       | 4,5%        | 1,9%        |
| Ísafjörður                         | 7        | 1,4%        | 1,1%        |
| Patreksfjörður                     | 7        | 1,4%        | 1,0%        |
| Hólmavík/Strandir                  | 6        | 1,2%        | 1,0%        |
| Djúpavík                           | 3        | 0,7%        | 0,7%        |
| Látrabjarg                         | 2        | 0,4%        | 0,6%        |
| Hrafnseyri                         | 0        | 0,1%        | 0,2%        |
| Flatey á Breiðafirði               | 0        | 0,0%        | 0,0%        |
| Hornstrandir                       | 0        | 0,0%        | 0,0%        |
| Akureyri                           | 68       | 14,0%       | 3,1%        |
| Siglufjörður                       | 48       | 9,9%        | 2,7%        |
| Mývatnssvæiti                      | 46       | 9,6%        | 2,6%        |
| Húsavík                            | 46       | 9,4%        | 2,6%        |
| Skagafljörður                      | 45       | 9,2%        | 2,6%        |
| Hvammstangi                        | 21       | 4,3%        | 1,8%        |
| Ásbyrgi                            | 13       | 2,7%        | 1,5%        |
| Detifoss                           | 13       | 2,7%        | 1,5%        |
| Þórshöfn                           | 9        | 1,8%        | 1,2%        |
| Egilsstaðir/<br>Hallormsstaður     | 24       | 5,0%        | 2,0%        |
| Eskifjörður                        | 11       | 2,3%        | 1,3%        |
| Seyðisfjörður                      | 11       | 2,2%        | 1,3%        |
| Djúpivegur                         | 10       | 2,0%        | 1,3%        |
| Stöðvarfjörður                     | 9        | 1,9%        | 1,2%        |
| Borgarfjörður eystra               | 9        | 1,8%        | 1,2%        |
| Vopnafjörður                       | 7        | 1,4%        | 1,0%        |
| Þingvellir                         | 146      | 30,2%       | 4,1%        |
| Geyser/Gullfoss                    | 117      | 24,3%       | 3,8%        |
| Eyrafjallandi                      | 95       | 19,6%       | 3,5%        |
| Skógar                             | 45       | 9,4%        | 2,6%        |
| Vestmannaeyjar                     | 42       | 8,7%        | 2,5%        |
| Vík                                | 32       | 6,6%        | 2,2%        |
| Kirkjubæjarklaustur                | 13       | 2,7%        | 1,4%        |
| Jökulsárlón                        | 11       | 2,3%        | 1,3%        |
| Skaftafell                         | 11       | 2,3%        | 1,3%        |
| Þórsníkur                          | 10       | 2,1%        | 1,3%        |
| Hornafjörður                       | 6        | 1,1%        | 0,9%        |
| Reykjanesbær                       | 113      | 23,4%       | 3,8%        |
| Grindavík                          | 88       | 18,1%       | 3,4%        |
| Krísuvík                           | 65       | 13,4%       | 3,0%        |
| Reykjanesviti/brúá                 | 62       | 12,8%       | 3,0%        |
| Sandgerði                          | 53       | 11,0%       | 2,8%        |
| Bláa lónið                         | 39       | 8,0%        | 2,4%        |
| <b>Kjölur (þ.m.t. Hveravellir)</b> | <b>6</b> | <b>1,2%</b> | <b>1,0%</b> |
| <b>Landmannalaugar</b>             | <b>5</b> | <b>1,1%</b> | <b>0,9%</b> |
| <b>Herðubreiðalindir/Askja</b>     | <b>4</b> | <b>0,9%</b> | <b>0,8%</b> |
| <b>Sprengisandur</b>               | <b>2</b> | <b>0,4%</b> | <b>0,6%</b> |
| <b>Kárahnjúkar</b>                 | <b>2</b> | <b>0,3%</b> | <b>0,5%</b> |
| <b>Kverkfjöll</b>                  | <b>1</b> | <b>0,2%</b> | <b>0,4%</b> |
| <b>Lakagígar</b>                   | <b>1</b> | <b>0,1%</b> | <b>0,3%</b> |
| Fjöldi svara                       | 483      |             |             |
| Tóku afstöðu                       | 483      | 83,3%       |             |
| Tóku ekki afstöðu**                | 97       | 16,7%       |             |
| Fjöldi svara                       | 580      | 100,0%      |             |
| Spurðir*                           | 580      | 62,9%       |             |
| Ekki spurðir                       | 342      | 37,1%       |             |
| Fjöldi þátttakenda                 | 922      | 100,0%      |             |
| Markaðs- og miðlarannsóknir ehf    |          |             |             |

|                             | Kjölur (þ.m.t. Hveravellir) | Landmannalaugar | Herðubreiðalindir/Askja | Sprengisandur | Kárahnjúkar | Kverkfjöll | Lakagígar | Fjöldi svara |
|-----------------------------|-----------------------------|-----------------|-------------------------|---------------|-------------|------------|-----------|--------------|
| Allir                       | 1,2%                        | 1,1%            | ,9%                     | ,4%           | ,3%         | ,2%        | ,1%       | 483          |
| Kyn                         |                             |                 |                         |               |             |            |           |              |
| Karl                        | ,4%                         | 2,0%            | 1,6%                    | ,4%           | ,5%         | ,4%        | ,3%       | 224          |
| Kona                        | 1,9%                        | ,3%             | ,3%                     | ,4%           | ,2%         | -          | -         | 259          |
| Aldur                       |                             |                 |                         |               |             |            |           |              |
| 18-29 ára                   | 1,4%                        | 1,9%            | ,6%                     | -             | ,6%         | ,6%        | ,6%       | 106          |
| 30-39 ára                   | ,9%                         | ,9%             | -                       | 1,9%          | -           | -          | -         | 99           |
| 40-49 ára                   | 1,7%                        | ,9%             | 2,5%                    | -             | -           | -          | -         | 83           |
| 50-64 ára                   | 1,6%                        | 1,4%            | 1,3%                    | -             | ,5%         | ,3%        | -         | 123          |
| 65-80 ára                   | -                           | -               | -                       | -             | ,6%         | -          | -         | 72           |
| Búseta                      |                             |                 |                         |               |             |            |           |              |
| Höfuðborgarsvæðið           | 1,0%                        | 1,0%            | -                       | ,6%           | -           | -          | -         | 304          |
| Nærsvæitið höfuðb.          | 1,1%                        | 2,6%            | -                       | -             | -           | -          | -         | 53           |
| Landið                      | 1,9%                        | ,8%             | 3,3%                    | -             | 1,3%        | ,8%        | ,5%       | 126          |
| Menntun                     |                             |                 |                         |               |             |            |           |              |
| Grunnskóli (skylda)         | -                           | -               | 1,9%                    | -             | -           | -          | -         | 110          |
| Starfsnám                   | -                           | -               | -                       | -             | 2,0%        | -          | -         | 21           |
| Bóklegt framhaldsnám        | 1,2%                        | 1,4%            | -                       | -             | -           | -          | -         | 90           |
| Verkleit framhaldsnám       | -                           | 1,2%            | -                       | -             | -           | -          | -         | 80           |
| Sérskólar við hásk.stig     | 2,6%                        | 4,4%            | 2,0%                    | -             | -           | 2,0%       | -         | 18           |
| Háskólanám                  | 2,7%                        | 1,4%            | 1,1%                    | 1,2%          | ,7%         | ,4%        | ,4%       | 162          |
| Starf                       |                             |                 |                         |               |             |            |           |              |
| Stjórnendur og sérfræðingar | 3,1%                        | 2,2%            | 1,2%                    | 1,4%          | ,9%         | ,7%        | -         | 137          |
| Tæknar og skrifstofufólk    | -                           | 1,8%            | -                       | -             | ,6%         | -          | -         | 69           |
| Þjónustu- og afgr.fólk      | -                           | -               | 2,8%                    | -             | -           | -          | -         | 71           |
| Iðnaðarm. og sérh. í iðnaði | -                           | -               | -                       | -             | -           | -          | -         | 38           |
| Véla-/verkf./Sjóm./Bændur   | -                           | -               | -                       | -             | -           | -          | -         | 32           |
| Námsmenn                    | 2,7%                        | ,7%             | -                       | -             | -           | -          | -         | 57           |
| Ekki útvinnandi             | -                           | ,9%             | ,8%                     | -             | -           | -          | ,9%       | 69           |
| Heimilis.                   |                             |                 |                         |               |             |            |           |              |
| Undir 250 þúsund            | -                           | 2,3%            | -                       | -             | -           | -          | -         | 60           |
| 250-399 þúsund              | -                           | -               | -                       | -             | -           | -          | -         | 54           |
| 400-599 þúsund              | 1,7%                        | 1,5%            | 2,3%                    | -             | ,5%         | -          | -         | 87           |
| 600-799 þúsund              | ,6%                         | 1,6%            | -                       | 1,2%          | -           | -          | -         | 78           |
| 800 þúsund eða hærra        | 1,3%                        | ,5%             | 1,5%                    | ,6%           | ,8%         | ,6%        | -         | 151          |
| Fjöldi dagsferða            |                             |                 |                         |               |             |            |           |              |
| 1-3 ferðir                  | -                           | ,4%             | 1,0%                    | -             | -           | -          | -         | 195          |
| 4-5 ferðir                  | 1,1%                        | ,6%             | ,6%                     | 1,0%          | ,6%         | -          | ,6%       | 94           |
| 6-10 ferðir                 | 2,7%                        | 2,5%            | 1,2%                    | ,9%           | 1,0%        | ,6%        | -         | 106          |
| Fleir en 10 ferðir          | 2,3%                        | 1,6%            | ,4%                     | -             | -           | ,4%        | -         | 87           |

\*Spurðir voru: Þeir sem höfðu farið í dagsferð, annað en á höfuðborgarsvæðið, árið 2015 (samanber fmsD03).

\*\*Þeir sem tóku ekki afstöðu eru þeir sem svöruðu annað hvort 'veit ekki' eða 'vil ekki svara'

Ný spurning janúar 2013

[fms03] Hversu mikil eða lítil áhrif hefur það á val þitt á ferðapjónustufyrirtæki þegar þú ferðast innanlands að það hafi fengið viðurkennda gæða- eða umhverfsvottun?

| Svör                     | Fjöldi | Hlutfall% | Vikmörk +/- |
|--------------------------|--------|-----------|-------------|
| Hefur mjög mikil áhrif   | 110    | 14,3%     | 2,5%        |
| Hefur frekar mikil áhrif | 171    | 22,2%     | 2,9%        |
| Hvorki né                | 273    | 35,4%     | 3,4%        |
| Frekar lítil áhrif       | 77     | 10,0%     | 2,1%        |
| Mjög lítil áhrif         | 139    | 18,1%     | 2,7%        |
| Fjöldi svara             | 771    |           |             |
| Tóku afstöðu             | 771    | 83,6%     |             |
| Tóku ekki afstöðu**      | 151    | 16,4%     |             |
| Fjöldi svara             | 922    | 100,0%    |             |
| Spurðir*                 | 922    | 100,0%    |             |
| Ekki spurðir             | 0      | 0,0%      |             |
| Fjöldi þátttakenda       | 922    | 100,0%    |             |

Áhrif gæðaúttektar á val á ferðapjónustufyrirtæki

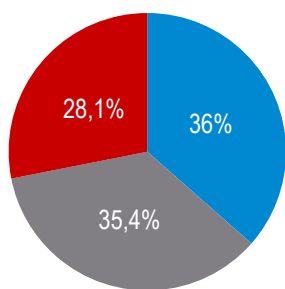

- Mjög eða frekar mikil áhrif
- Hvorki né
- Mjög eða frekar lítil áhrif

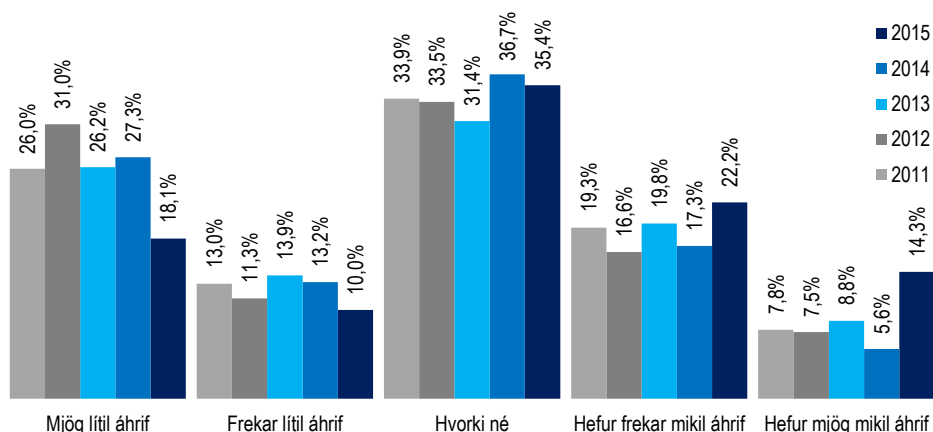

|                  |                             | Hefur mjög mikil áhrif | Hefur frekar mikil áhrif | Hvorki né | Frekar lítil áhrif | Mjög lítil áhrif | Fjöldi svara |
|------------------|-----------------------------|------------------------|--------------------------|-----------|--------------------|------------------|--------------|
| Allir            | Allir                       | 14,3%                  | 22,2%                    | 35,4%     | 10,0%              | 18,1%            | 771          |
| Kyn              | Karl                        | 11,5%                  | 20,6%                    | 36,5%     | 9,3%               | 22,1%            | 392          |
|                  | Kona                        | 17,2%                  | 23,8%                    | 34,3%     | 10,8%              | 13,9%            | 379          |
| Aldur            | 18-29 ára                   | 10,3%                  | 26,6%                    | 32,6%     | 11,3%              | 19,2%            | 194          |
|                  | 30-39 ára                   | 18,9%                  | 24,7%                    | 34,1%     | 8,4%               | 13,9%            | 153          |
|                  | 40-49 ára                   | 10,5%                  | 23,8%                    | 37,3%     | 12,0%              | 16,5%            | 146          |
|                  | 50-64 ára                   | 13,6%                  | 16,9%                    | 43,7%     | 6,9%               | 18,9%            | 174          |
|                  | 65-80 ára                   | 21,7%                  | 16,8%                    | 26,0%     | 12,5%              | 23,0%            | 104          |
| Búseta           | Höfuðborgarsvæðið           | 15,3%                  | 21,7%                    | 33,9%     | 11,5%              | 17,7%            | 481          |
|                  | Nærsvæitir höfuðb.          | 20,3%                  | 17,5%                    | 38,5%     | 6,3%               | 17,5%            | 99           |
|                  | Landið                      | 8,8%                   | 25,9%                    | 37,6%     | 8,3%               | 19,4%            | 191          |
| Menntun          | Grunnskóli (skylda)         | 16,8%                  | 24,6%                    | 33,4%     | 9,1%               | 16,0%            | 180          |
|                  | Starfsnám                   | 7,0%                   | 18,6%                    | 44,2%     | 9,6%               | 20,5%            | 35           |
|                  | Bóklegt framhaldsnám        | 9,5%                   | 27,2%                    | 36,7%     | 11,0%              | 15,6%            | 136          |
|                  | Verklegt framhaldsnám       | 12,0%                  | 17,2%                    | 38,6%     | 12,8%              | 19,4%            | 140          |
|                  | Sérskólar við hásk.stig     | 20,0%                  | 12,5%                    | 41,7%     | 4,3%               | 21,5%            | 28           |
|                  | Háskólanám                  | 16,7%                  | 21,9%                    | 32,8%     | 9,4%               | 19,3%            | 249          |
| Starf            | Stjórnendur og sérfræðingar | 15,1%                  | 23,3%                    | 31,5%     | 8,9%               | 21,2%            | 219          |
|                  | Tæknar og skrifstofufólk    | 13,0%                  | 20,3%                    | 45,9%     | 9,1%               | 11,8%            | 105          |
|                  | Þjónustu- og afgr.fólk      | 9,9%                   | 24,4%                    | 38,9%     | 11,8%              | 15,0%            | 117          |
|                  | Iðnaðarm. og sérh. í iðnaði | 15,6%                  | 11,3%                    | 42,1%     | 10,8%              | 20,2%            | 66           |
|                  | Véla-/verkaf./Sjóm./Bændur  | 15,2%                  | 17,7%                    | 27,7%     | 11,5%              | 28,0%            | 63           |
|                  | Námsmenn                    | 13,7%                  | 31,8%                    | 30,0%     | 9,3%               | 15,1%            | 91           |
|                  | Ekki útvinnandi             | 18,5%                  | 16,0%                    | 36,6%     | 11,2%              | 17,8%            | 102          |
| Heimilist.       | Undir 250 þúsund            | 13,2%                  | 19,8%                    | 47,1%     | 2,9%               | 17,0%            | 77           |
|                  | 250-399 þúsund              | 15,9%                  | 33,5%                    | 24,7%     | 6,9%               | 18,8%            | 107          |
|                  | 400-599 þúsund              | 16,3%                  | 17,2%                    | 36,9%     | 15,6%              | 13,9%            | 145          |
|                  | 600-799 þúsund              | 13,7%                  | 22,0%                    | 37,1%     | 9,4%               | 17,7%            | 114          |
|                  | 800 þúsund eða hærra        | 13,1%                  | 23,2%                    | 35,3%     | 10,5%              | 18,0%            | 235          |
| Nætur innanlands | 1-6 nætur                   | 15,8%                  | 20,2%                    | 37,6%     | 6,0%               | 20,4%            | 187          |
|                  | 7-13 nætur                  | 13,1%                  | 19,7%                    | 36,5%     | 15,6%              | 15,1%            | 169          |
|                  | 14 nætur eða lengur         | 12,4%                  | 28,5%                    | 33,9%     | 9,1%               | 16,1%            | 252          |

\*Spurðir voru: Allir

\*\*Þeir sem tóku ekki afstöðu eru þeir sem svöruðu annað hvort 'veit ekki' eða 'vil ekki svara'

\*\*\*Orðalagi spurningar breytt í janúar 2016; spurt um -vottun í staðinn fyrir að spyrja um -úttekt

# [fms04] Hvers konar ferðalag/ferðalög gerir þú ráð fyrir að fara í á næsta ári?

- merktu við allt sem við á - Topp 6

| Svör  | Fjöldi | Hlutfall% | Vikmörk +/- |
|---|--------|-----------|-------------|
| Sumarbústaðaferð  | 521    | 58,5%     | 3,2%        |
| Heimsókn til vina/ættlingja   | 454    | 50,9%     | 3,3%        |
| Borgarferð erlendis   | 372    | 41,8%     | 3,2%        |
| Ferð innanlands með vinahóp/klúbbfélögum                                | 282    | 31,6%     | 3,1%        |
| Sólarlandaferð  | 254    | 28,4%     | 3,0%        |
| Borgar/bæjarferð innanlands   | 247    | 27,7%     | 2,9%        |
| „Að elta v eðrið“, þ.e. að ferðast þangað sem v eðrið er best á Íslandi | 215    | 24,2%     | 2,8%        |
| Útivistarferð innanlands (gönguferð, jeppa-/snjósléðaferð)              | 165    | 18,5%     | 2,6%        |
| Vinnuferð erlendis  | 147    | 16,5%     | 2,4%        |
| Ferð vegna  | 121    | 13,6%     | 2,3%        |
| Íþróttarferð innanlands   | 73     | 8,2%      | 1,8%        |
| Skíðaferð innanlands  | 63     | 7,0%      | 1,7%        |
| Menningar-/heilsu-/dekurferð innanlands                                 | 58     | 6,5%      | 1,6%        |
| Námsferð innanlands   | 46     | 5,1%      | 1,5%        |
| Skíðaferð erlendis  | 20     | 2,3%      | 1,0%        |
| Annars konar ferð erlendis  | 188    | 21,0%     | 2,7%        |
| Annað   | 52     | 5,9%      | 1,5%        |
| Hef ekki nein áform um ferðalög á árinu 2016                            | 91     | 10,2%     | 2,0%        |
| Fjöldi svara  | 891    |           |             |
| Tóku afstöðu  | 891    | 96,7%     |             |
| Tóku ekki afstöðu**   | 31     | 3,3%      |             |
| Fjöldi svara  | 922    | 100,0%    |             |
| Spurðir*  | 922    | 100,0%    |             |
| Ekki spurðir  | 0      | 0,0%      |             |
| Fjöldi þátttakenda  | 922    | 100,0%    |             |

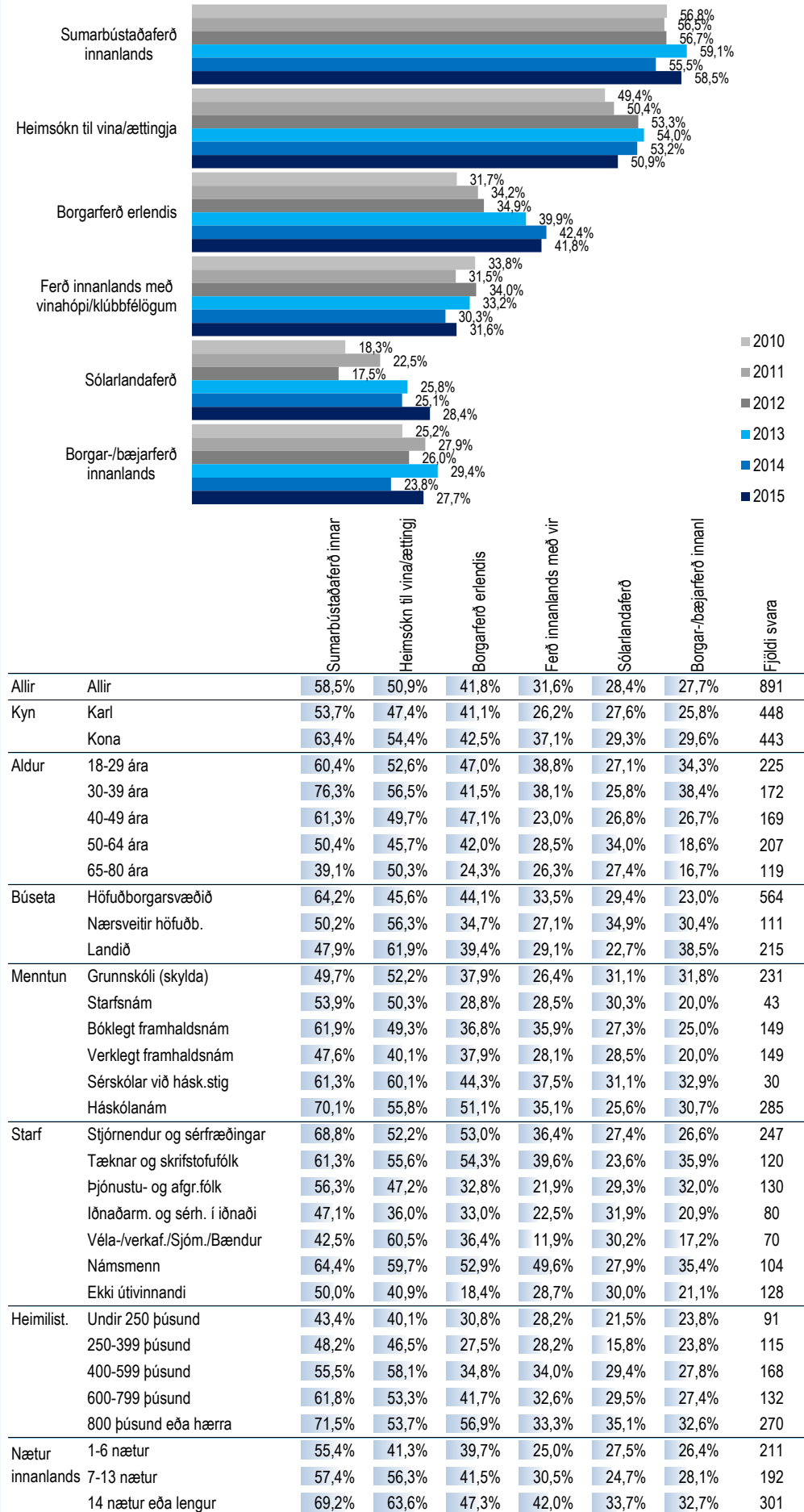

\*Spurðir voru: Allir

\*\*Þeir sem tóku ekki afstöðu eru þeir sem svöruðu annað hvort 'veit ekki' eða 'vil ekki svara'

# [fms04] Hvers konar ferðalag/ferðalög gerir þú ráð fyrir að fara í á árinu 2016? Yfirlitsmynd



- merktu við allt sem við á

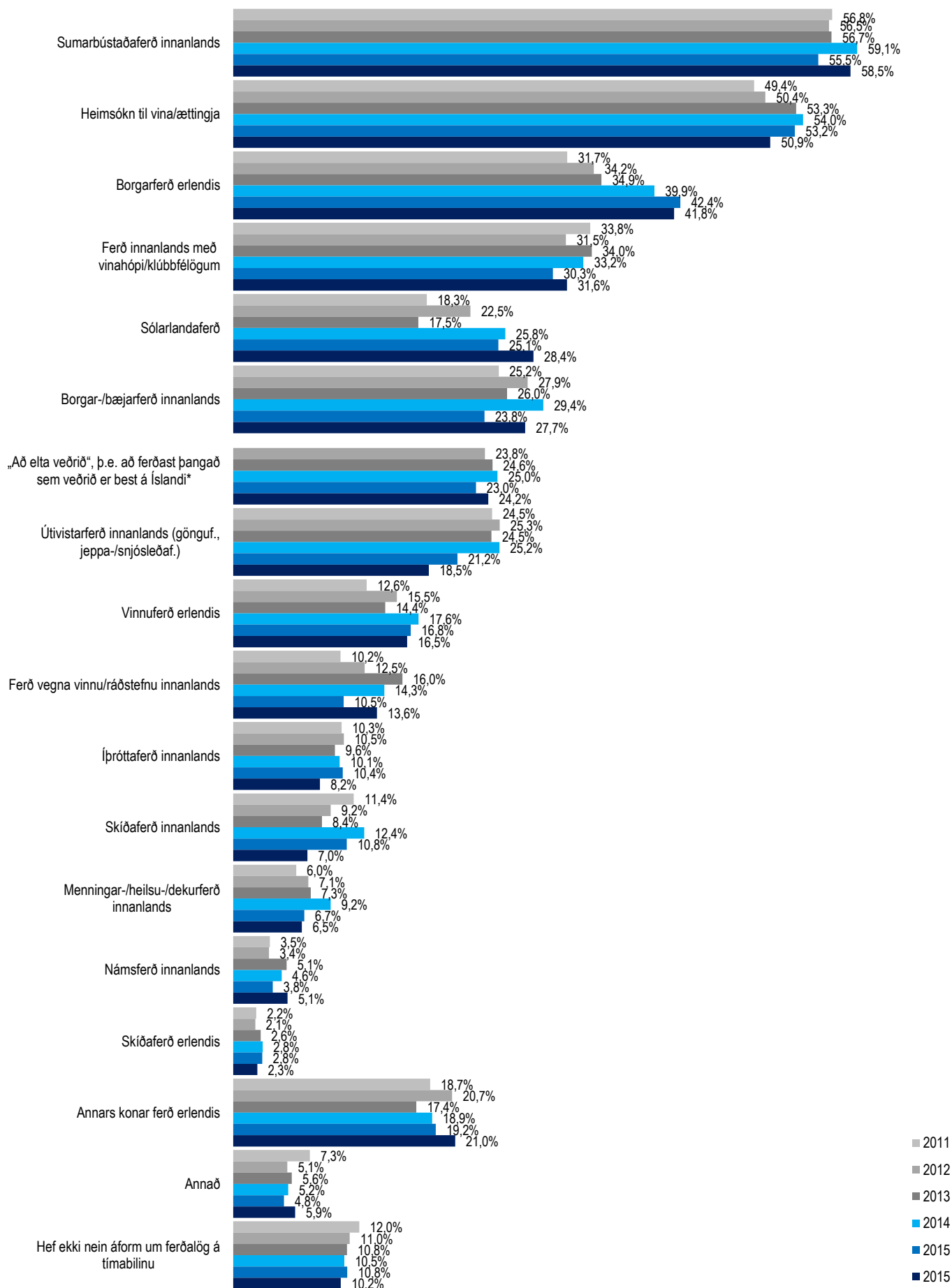

\*Nýr valkostur í janúar 2012

# [fms04] Hvers konar ferðalag/ferðalög gerir þú ráð fyrir að fara í á næsta ári? Yfirlitstafla

- merktu við allt sem við á

|                  |                             | Sumarbústaðferð innanlands | Heimsókn til vinalættingja | Borgarferð erlendis | Ferð innanlands með vinnuhóp | Sólarlandferð | Borgarþæjarferð innanlands | „Að elta veðrið“, þ.e. að ferðas | Útivistarferð innanlands (göng | Vinnuferð erlendis | Ferð vegna vinnu/ráðstefnu ír | Íþróttarferð innanlands | Skíðarferð innanlands | Menningar-/heilsu-/dekurferð | Námisferð innanlands | Skíðarferð erlendis | Annars konar ferð erlendis | Annað | Hef ekki nein áform um ferðal | Fjöldi svara |
|------------------|-----------------------------|----------------------------|----------------------------|---------------------|------------------------------|---------------|----------------------------|----------------------------------|--------------------------------|--------------------|-------------------------------|-------------------------|-----------------------|------------------------------|----------------------|---------------------|----------------------------|-------|-------------------------------|--------------|
| Allir            | Allir                       | 58,5%                      | 50,9%                      | 41,8%               | 31,6%                        | 28,4%         | 27,7%                      | 24,2%                            | 18,5%                          | 16,5%              | 13,6%                         | 8,2%                    | 7,0%                  | 6,5%                         | 5,1%                 | 2,3%                | 21,0%                      | 5,9%  | 10,2%                         | 891          |
| Kyn              | Karl                        | 53,7%                      | 47,4%                      | 41,1%               | 26,2%                        | 27,6%         | 25,8%                      | 21,1%                            | 18,8%                          | 19,5%              | 16,0%                         | 8,6%                    | 7,4%                  | 5,9%                         | 4,4%                 | 2,7%                | 19,5%                      | 6,6%  | 12,1%                         | 448          |
|                  | Kona                        | 63,4%                      | 54,4%                      | 42,5%               | 37,1%                        | 29,3%         | 29,6%                      | 27,3%                            | 18,3%                          | 13,4%              | 11,2%                         | 7,8%                    | 6,7%                  | 7,1%                         | 5,9%                 | 1,9%                | 22,6%                      | 5,1%  | 8,2%                          | 443          |
| Aldur            | 18-29 ára                   | 60,4%                      | 52,6%                      | 47,0%               | 38,8%                        | 27,1%         | 34,3%                      | 20,0%                            | 19,4%                          | 9,6%               | 12,3%                         | 6,6%                    | 8,1%                  | 8,4%                         | 11,5%                | 1,6%                | 22,5%                      | 4,4%  | 11,7%                         | 225          |
|                  | 30-39 ára                   | 76,3%                      | 56,5%                      | 41,5%               | 38,1%                        | 25,8%         | 38,4%                      | 30,7%                            | 17,0%                          | 20,3%              | 13,8%                         | 10,5%                   | 6,2%                  | 5,1%                         | 4,2%                 | 1,5%                | 18,1%                      | 3,0%  | 5,6%                          | 172          |
|                  | 40-49 ára                   | 61,3%                      | 49,7%                      | 47,1%               | 23,0%                        | 26,8%         | 26,7%                      | 26,3%                            | 21,5%                          | 24,3%              | 20,6%                         | 13,4%                   | 11,8%                 | 6,6%                         | 4,5%                 | 4,8%                | 18,1%                      | 3,3%  | 10,2%                         | 169          |
|                  | 50-64 ára                   | 50,4%                      | 45,7%                      | 42,0%               | 28,5%                        | 34,0%         | 18,6%                      | 21,0%                            | 19,7%                          | 18,2%              | 13,8%                         | 6,7%                    | 5,3%                  | 6,7%                         | 2,2%                 | 2,5%                | 20,3%                      | 7,1%  | 10,1%                         | 207          |
|                  | 65-80 ára                   | 39,1%                      | 50,3%                      | 24,3%               | 26,3%                        | 27,4%         | 16,7%                      | 25,0%                            | 12,9%                          | 10,0%              | 5,6%                          | 3,3%                    | 2,5%                  | 4,5%                         | 5,5%                 | 1,7%                | 28,2%                      | 14,3% | 14,1%                         | 119          |
| Búseta           | Höfuðborgarsvæðið           | 64,2%                      | 45,6%                      | 44,1%               | 33,5%                        | 29,4%         | 23,0%                      | 24,3%                            | 20,5%                          | 19,6%              | 11,2%                         | 7,3%                    | 8,8%                  | 5,0%                         | 4,1%                 | 2,4%                | 23,4%                      | 5,2%  | 9,2%                          | 564          |
|                  | Nærsvæitir höfuðb.          | 50,2%                      | 56,3%                      | 34,7%               | 27,1%                        | 34,9%         | 30,4%                      | 30,7%                            | 16,6%                          | 10,2%              | 12,7%                         | 11,4%                   | 2,6%                  | 9,7%                         | 3,0%                 | -                   | 13,3%                      | 10,1% | 11,0%                         | 111          |
|                  | Landið                      | 47,9%                      | 61,9%                      | 39,4%               | 29,1%                        | 22,7%         | 38,5%                      | 20,5%                            | 14,4%                          | 11,6%              | 20,4%                         | 9,1%                    | 4,6%                  | 8,9%                         | 8,9%                 | 3,2%                | 18,7%                      | 5,6%  | 12,3%                         | 215          |
| Menntun          | Grunnskóli (skylda)         | 49,7%                      | 52,2%                      | 37,9%               | 26,4%                        | 31,1%         | 31,8%                      | 23,2%                            | 8,9%                           | 10,9%              | 9,4%                          | 4,1%                    | 6,0%                  | 5,1%                         | 8,5%                 | 1,9%                | 15,5%                      | 5,9%  | 13,9%                         | 231          |
|                  | Starfsnám                   | 53,9%                      | 50,3%                      | 28,8%               | 28,5%                        | 30,3%         | 20,0%                      | 29,8%                            | 16,6%                          | 15,2%              | 12,3%                         | 5,6%                    | 10,1%                 | 6,8%                         | 1,1%                 | 3,8%                | 18,2%                      | 5,7%  | 14,7%                         | 43           |
|                  | Bóklegt framhaldsnám        | 61,9%                      | 49,3%                      | 36,8%               | 35,9%                        | 27,3%         | 25,0%                      | 14,4%                            | 18,6%                          | 7,7%               | 11,0%                         | 8,0%                    | 5,4%                  | 4,3%                         | 5,2%                 | 1,7%                | 22,3%                      | 6,4%  | 9,6%                          | 149          |
|                  | Verklegt framhaldsnám       | 47,6%                      | 40,1%                      | 37,9%               | 28,1%                        | 28,5%         | 20,0%                      | 24,4%                            | 22,5%                          | 10,1%              | 15,0%                         | 8,3%                    | 5,0%                  | 5,6%                         | 2,1%                 | 1,6%                | 19,3%                      | 8,9%  | 15,2%                         | 149          |
|                  | Sérskólar við hásk.stig     | 61,3%                      | 60,1%                      | 44,3%               | 37,5%                        | 31,1%         | 32,9%                      | 24,0%                            | 30,9%                          | 28,5%              | 24,9%                         | 14,5%                   | 4,8%                  | 7,0%                         | 6,5%                 | 5,5%                | 23,5%                      | 2,7%  | 4,0%                          | 30           |
|                  | Háskólanám                  | 70,1%                      | 55,8%                      | 51,1%               | 35,1%                        | 25,6%         | 30,7%                      | 28,7%                            | 23,2%                          | 27,1%              | 16,9%                         | 11,4%                   | 9,7%                  | 9,3%                         | 4,5%                 | 4,6%                | 26,2%                      | 4,4%  | 5,0%                          | 285          |
| Starf            | Stjórnendur og sérfræðingar | 68,8%                      | 52,2%                      | 53,0%               | 36,4%                        | 27,4%         | 26,6%                      | 29,8%                            | 24,4%                          | 33,1%              | 20,9%                         | 12,2%                   | 11,2%                 | 8,9%                         | 3,7%                 | 5,8%                | 25,2%                      | 5,3%  | 5,3%                          | 247          |
|                  | Tæknar og skrifstofufólk    | 61,3%                      | 55,6%                      | 54,3%               | 39,6%                        | 23,6%         | 35,9%                      | 31,7%                            | 19,5%                          | 13,2%              | 16,7%                         | 11,8%                   | 5,0%                  | 3,5%                         | 4,9%                 | 1,1%                | 24,5%                      | 3,2%  | 6,8%                          | 120          |
|                  | Þjónustu- og afgr.fólk      | 56,3%                      | 47,2%                      | 32,8%               | 21,9%                        | 29,3%         | 32,0%                      | 21,0%                            | 9,0%                           | 14,7%              | 14,0%                         | 10,1%                   | 6,0%                  | 7,6%                         | 5,6%                 | 1,3%                | 17,7%                      | 3,7%  | 12,3%                         | 130          |
|                  | Íðnaðarm. og sérh. í iðnaði | 47,1%                      | 36,0%                      | 33,0%               | 22,5%                        | 31,9%         | 20,9%                      | 14,9%                            | 28,2%                          | 9,0%               | 9,1%                          | 1,8%                    | 4,9%                  | 7,2%                         | -                    | -                   | 17,7%                      | 7,8%  | 21,2%                         | 80           |
|                  | Véla-/verkf./Sjóm./Bændur   | 42,5%                      | 60,5%                      | 36,4%               | 11,9%                        | 30,2%         | 17,2%                      | 15,3%                            | 7,9%                           | 11,0%              | 10,7%                         | 4,1%                    | 1,4%                  | 5,7%                         | 4,8%                 | -                   | 17,4%                      | 5,3%  | 14,8%                         | 70           |
|                  | Námsmenn                    | 64,4%                      | 59,7%                      | 52,9%               | 49,6%                        | 27,9%         | 35,4%                      | 22,3%                            | 22,7%                          | 9,6%               | 10,2%                         | 2,6%                    | 11,3%                 | 6,3%                         | 18,8%                | 2,0%                | 15,9%                      | 2,7%  | 7,8%                          | 104          |
|                  | Ekki útvinnandi             | 50,0%                      | 40,9%                      | 18,4%               | 28,7%                        | 30,0%         | 21,1%                      | 21,5%                            | 12,9%                          | 3,4%               | 1,7%                          | 4,1%                    | 3,5%                  | 4,3%                         | 1,4%                 | 1,7%                | 22,5%                      | 12,0% | 14,2%                         | 128          |
| Heimilist.       | Undir 250 þúsund            | 43,4%                      | 40,1%                      | 30,8%               | 28,2%                        | 21,5%         | 23,8%                      | 17,7%                            | 12,0%                          | 3,1%               | 8,3%                          | 6,8%                    | 2,9%                  | 4,8%                         | 7,5%                 | -                   | 15,8%                      | 6,1%  | 23,0%                         | 91           |
|                  | 250-399 þúsund              | 48,2%                      | 46,5%                      | 27,5%               | 28,2%                        | 15,8%         | 23,8%                      | 18,6%                            | 16,4%                          | 5,5%               | 5,9%                          | 2,1%                    | 5,9%                  | 5,4%                         | 2,1%                 | 1,3%                | 20,2%                      | 6,1%  | 16,2%                         | 115          |
|                  | 400-599 þúsund              | 55,5%                      | 58,1%                      | 34,8%               | 34,0%                        | 29,4%         | 27,8%                      | 24,2%                            | 16,1%                          | 11,9%              | 12,8%                         | 3,9%                    | 2,0%                  | 5,8%                         | 1,8%                 | 1,3%                | 18,2%                      | 3,6%  | 11,7%                         | 168          |
|                  | 600-799 þúsund              | 61,8%                      | 53,3%                      | 41,7%               | 32,6%                        | 29,5%         | 27,4%                      | 25,6%                            | 19,5%                          | 19,8%              | 13,4%                         | 11,1%                   | 3,8%                  | 4,4%                         | 6,7%                 | 2,1%                | 20,2%                      | 6,4%  | 7,7%                          | 132          |
|                  | 800 þúsund eða hærra        | 71,5%                      | 53,7%                      | 56,9%               | 33,3%                        | 35,1%         | 32,6%                      | 29,0%                            | 23,1%                          | 25,6%              | 21,6%                         | 14,0%                   | 13,5%                 | 8,6%                         | 8,1%                 | 4,6%                | 25,2%                      | 6,0%  | 2,5%                          | 270          |
| Nætur innanlands | 1-6 nætur                   | 55,4%                      | 41,3%                      | 39,7%               | 25,0%                        | 27,5%         | 26,4%                      | 19,0%                            | 12,0%                          | 12,0%              | 6,8%                          | 6,6%                    | 3,6%                  | 4,3%                         | 2,6%                 | 0,01                | 23,5%                      | 4,7%  | 12,8%                         | 211          |
|                  | 7-13 nætur                  | 57,4%                      | 56,3%                      | 41,5%               | 30,5%                        | 24,7%         | 28,1%                      | 23,1%                            | 18,1%                          | 20,6%              | 11,5%                         | 9,6%                    | 6,5%                  | 4,7%                         | 5,6%                 | 2,3%                | 23,9%                      | 5,3%  | 7,1%                          | 192          |
|                  | 14 nætur eða lengur         | 69,2%                      | 63,6%                      | 47,3%               | 42,0%                        | 33,7%         | 32,7%                      | 35,8%                            | 27,1%                          | 17,5%              | 21,9%                         | 11,3%                   | 12,5%                 | 11,4%                        | 7,4%                 | 4,0%                | 20,7%                      | 8,9%  | 3,8%                          | 301          |

# [fms10] Leitaðir þú upplýsinga varðandi ferðir þínar innanlands á árinu 2015?

- merktu við allt sem við á

| Svör  | Fjöldi | Hlutfall% | Vikmörk +/- |
|---|--------|-----------|-------------|
| Já, á internetinu                                   | 372    | 46,9%     | 3,5%        |
| Já, hjá vinum og ættingjum                          | 211    | 26,5%     | 3,1%        |
| Já, hjá opinberum aðilum                            | 147    | 18,5%     | 2,7%        |
| Já, með því að lesa bæklinga og bækur               | 140    | 17,7%     | 2,7%        |
| Já, á upplýsingaskiltum við vegi og ferðamannastaði | 132    | 16,6%     | 2,6%        |
| Já, hjá bensinstöðvum og söluskálum                 | 63     | 7,9%      | 1,9%        |
| Já, með snjallforritum                              | 61     | 7,7%      | 1,9%        |
| Já, hjá upplýsingamiðstöðvum                        | 56     | 7,1%      | 1,8%        |
| Já, hjá ferðapjónustuaðilum                         | 46     | 5,9%      | 1,6%        |
| Nei, leitaði engra upplýsinga                       | 357    | 45,0%     | 3,5%        |
| Fjöldi svara  | 794    | 100,0%    |             |
| Tóku afstöðu  | 794    | 95,2%     |             |
| Tóku ekki afstöðu*                                  | 40     | 4,8%      |             |
| Fjöldi svara  | 834    | 100,0%    |             |
| Spurðir*  | 834    | 90,4%     |             |
| Ekki spurðir  | 88     | 9,6%      |             |
| Fjöldi þátttakenda                                  | 922    | 100,0%    |             |

\*Þeir sem tóku ekki afstöðu eru þeir sem svöruðu annað hvort 'veit ekki' eða 'vil ekki svara'



|                  |                           | Á internetinu | Hjá vinum og ættingjum | Hjá opinberum aðilum | Í bæklingum eða bókum | Á upplýsingaskiltum við vegi/ferðamannast. | Á bensinstöðvum/söluskálum | Með snjallforritum | Á upplýsingamiðstöðvum | Hjá ferðapjónustuaðilum | Nei, leitaði engra upplýsinga | Fjöldi svara |
|------------------|---------------------------|---------------|------------------------|----------------------|-----------------------|--|----------------------------|--------------------|------------------------|-------------------------|-------------------------------|--------------|
| Allir            | Allir                     | 46,9%         | 26,5%                  | 18,5%                | 17,7%                 | 16,6%                                      | 7,9%                       | 7,7%               | 7,1%                   | 5,9%                    | 45,0%                         | 794          |
| Kyn              | Karl                      | 43,1%         | 21,8%                  | 19,8%                | 16,8%                 | 15,4%                                      | 6,2%                       | 8,3%               | 5,8%                   | 5,7%                    | 48,0%                         | 397          |
|                  | Kona                      | 50,7%         | 31,3%                  | 17,2%                | 18,6%                 | 17,8%                                      | 9,7%                       | 7,2%               | 8,3%                   | 6,0%                    | 42,1%                         | 397          |
| Aldur            | 18-29 ára                 | 49,6%         | 33,4%                  | 15,7%                | 11,8%                 | 16,0%                                      | 5,9%                       | 10,6%              | 3,8%                   | 1,5%                    | 43,0%                         | 191          |
|                  | 30-39 ára                 | 58,4%         | 31,8%                  | 25,0%                | 23,0%                 | 21,9%                                      | 10,0%                      | 12,3%              | 13,1%                  | 7,1%                    | 33,0%                         | 156          |
|                  | 40-49 ára                 | 48,3%         | 24,5%                  | 20,7%                | 17,3%                 | 17,3%                                      | 9,6%                       | 8,5%               | 5,4%                   | 7,7%                    | 44,2%                         | 158          |
|                  | 50-64 ára                 | 42,2%         | 21,0%                  | 16,9%                | 20,5%                 | 15,0%                                      | 7,3%                       | 4,1%               | 7,7%                   | 7,2%                    | 50,9%                         | 180          |
|                  | 65-80 ára                 | 31,4%         | 19,1%                  | 13,5%                | 16,3%                 | 11,5%                                      | 7,2%                       | 1,0%               | 5,5%                   | 6,7%                    | 57,1%                         | 110          |
| Búseta           | Höfuðborgarsvæðið         | 46,8%         | 24,9%                  | 15,7%                | 17,2%                 | 16,4%                                      | 6,8%                       | 8,0%               | 7,3%                   | 6,0%                    | 44,9%                         | 493          |
|                  | Nærsvæitið höfuðb.        | 50,0%         | 26,1%                  | 19,9%                | 16,2%                 | 13,6%                                      | 12,3%                      | 11,4%              | 6,9%                   | 4,8%                    | 43,5%                         | 102          |
|                  | Landið                    | 45,6%         | 30,9%                  | 24,7%                | 19,6%                 | 18,5%                                      | 8,6%                       | 5,3%               | 6,6%                   | 6,0%                    | 46,0%                         | 199          |
| Menntun          | Grunnskóli (skylda)       | 35,4%         | 26,8%                  | 9,2%                 | 9,1%                  | 10,9%                                      | 6,4%                       | 5,9%               | 3,2%                   | 4,7%                    | 56,5%                         | 204          |
|                  | Starfsnám                 | 39,6%         | 16,1%                  | 13,4%                | 10,8%                 | 12,1%                                      | 5,6%                       | 4,3%               | 2,8%                   | 3,8%                    | 55,6%                         | 37           |
|                  | Bóklegt framhaldsnám      | 53,7%         | 28,5%                  | 22,5%                | 18,1%                 | 20,3%                                      | 8,7%                       | 9,4%               | 10,9%                  | 4,7%                    | 35,6%                         | 127          |
|                  | Verklegt framhaldsnám     | 38,5%         | 21,8%                  | 20,7%                | 21,6%                 | 15,0%                                      | 9,1%                       | 9,9%               | 6,2%                   | 7,3%                    | 50,0%                         | 132          |
|                  | Sérskólar við hásk.stig   | 43,5%         | 20,8%                  | 13,7%                | 19,7%                 | 15,0%                                      | 7,4%                       | 4,7%               | 5,2%                   | 1,7%                    | 47,1%                         | 28           |
|                  | Háskólanám                | 58,0%         | 29,2%                  | 24,0%                | 23,0%                 | 20,9%                                      | 8,6%                       | 8,1%               | 9,5%                   | 7,4%                    | 36,8%                         | 265          |
| Starf            | Stjórnendur og sérfr.     | 56,1%         | 26,1%                  | 22,3%                | 22,5%                 | 20,0%                                      | 9,9%                       | 7,5%               | 9,5%                   | 7,1%                    | 38,8%                         | 227          |
|                  | Tæknar og skrifstofufólk  | 44,7%         | 27,5%                  | 19,6%                | 21,1%                 | 24,9%                                      | 14,2%                      | 8,9%               | 15,2%                  | 8,4%                    | 49,4%                         | 112          |
|                  | Þjónustu- og afgr.fólk    | 52,4%         | 31,9%                  | 20,0%                | 12,5%                 | 14,8%                                      | 6,6%                       | 10,9%              | 7,1%                   | 5,6%                    | 40,0%                         | 112          |
|                  | Iðnaðarm. og sérh. í iðn  | 38,5%         | 18,2%                  | 18,0%                | 22,2%                 | 13,9%                                      | 7,8%                       | 9,3%               | 3,7%                   | 8,1%                    | 41,9%                         | 70           |
|                  | Véla-/verkaf./Sjóm./Bænd. | 29,7%         | 17,1%                  | 13,9%                | 17,4%                 | 8,5%                                       | 5,5%                       | 5,8%               | 1,8%                   | 1,8%                    | 62,3%                         | 60           |
|                  | Námsmenn                  | 56,2%         | 36,4%                  | 14,1%                | 10,0%                 | 12,9%                                      | 2,5%                       | 6,3%               | 4,1%                   | 1,1%                    | 39,8%                         | 95           |
| Heimilist.       | Ekki útvinnandi           | 33,6%         | 20,2%                  | 12,2%                | 13,4%                 | 11,8%                                      | 3,8%                       | 5,8%               | 2,1%                   | 4,1%                    | 55,6%                         | 108          |
|                  | Undir 250 þúsund          | 33,5%         | 31,6%                  | 12,1%                | 13,2%                 | 9,6%                                       | 5,3%                       | 4,7%               | 5,8%                   | 1,6%                    | 51,3%                         | 83           |
|                  | 250-399 þúsund            | 42,6%         | 26,9%                  | 17,1%                | 21,7%                 | 19,8%                                      | 10,6%                      | 7,1%               | 6,9%                   | 4,0%                    | 50,4%                         | 95           |
|                  | 400-599 þúsund            | 42,6%         | 27,0%                  | 17,9%                | 20,7%                 | 16,9%                                      | 8,7%                       | 8,7%               | 6,4%                   | 6,0%                    | 48,4%                         | 153          |
|                  | 600-799 þúsund            | 48,5%         | 19,8%                  | 20,4%                | 14,7%                 | 18,0%                                      | 8,4%                       | 9,0%               | 7,6%                   | 7,9%                    | 47,2%                         | 121          |
| Nætur innanlands | 800 þúsund eða herra      | 57,6%         | 27,4%                  | 23,6%                | 20,6%                 | 20,6%                                      | 8,6%                       | 9,0%               | 9,3%                   | 7,9%                    | 35,8%                         | 246          |
|                  | 1-6 nætur                 | 44,4%         | 20,2%                  | 11,9%                | 11,3%                 | 10,4%                                      | 4,0%                       | 5,3%               | 3,3%                   | 4,4%                    | 48,7%                         | 207          |
|                  | 7-13 nætur                | 42,2%         | 28,9%                  | 17,6%                | 18,8%                 | 12,1%                                      | 7,3%                       | 6,2%               | 6,2%                   | 6,3%                    | 46,9%                         | 188          |
|                  | 14 nætur eða lengur       | 58,0%         | 34,3%                  | 28,0%                | 25,9%                 | 26,9%                                      | 11,2%                      | 12,3%              | 11,2%                  | 7,8%                    | 33,7%                         | 293          |



# [fms11] Hvers konar upplýsingum leitaðir þú eftir varðandi ferðir þínar innanlands á árinu 2015?

- merktu við allt sem við á



| Svör                           | Fjöldi | Hlutfall% | Vikmörk +/- |
|--------------------------------|--------|-----------|-------------|
| Um veðrið og/eða færð á vegum  | 272    | 62,3%     | 4,5%        |
| Um afþreyingarmöguleika        | 236    | 54,1%     | 4,7%        |
| Um gistingu og veitingastaði   | 234    | 53,5%     | 4,7%        |
| Um opnunartíma                 | 221    | 50,7%     | 4,7%        |
| Um verð                        | 185    | 42,3%     | 4,6%        |
| Um viðburði/hátíðir á svæðinu  | 160    | 36,8%     | 4,5%        |
| Leiðarvísun, vegaleiðbeiningum | 150    | 34,4%     | 4,5%        |
| Um tímaáætlanir                | 82     | 18,9%     | 3,7%        |
| Annað en ofangreint            | 35     | 8,0%      | 2,5%        |
| Fjöldi svara                   | 437    |           |             |
| Tóku afstöðu                   | 437    | 100%      |             |
| Tóku ekki afstöðu*             | 0      | 0%        |             |
| Fjöldi svara                   | 437    | 100,0%    |             |
| Spurðir*                       | 437    | 47,4%     |             |
| Ekki spurðir                   | 485    | 52,6%     |             |
| Fjöldi þátttakenda             | 922    | 100,0%    |             |

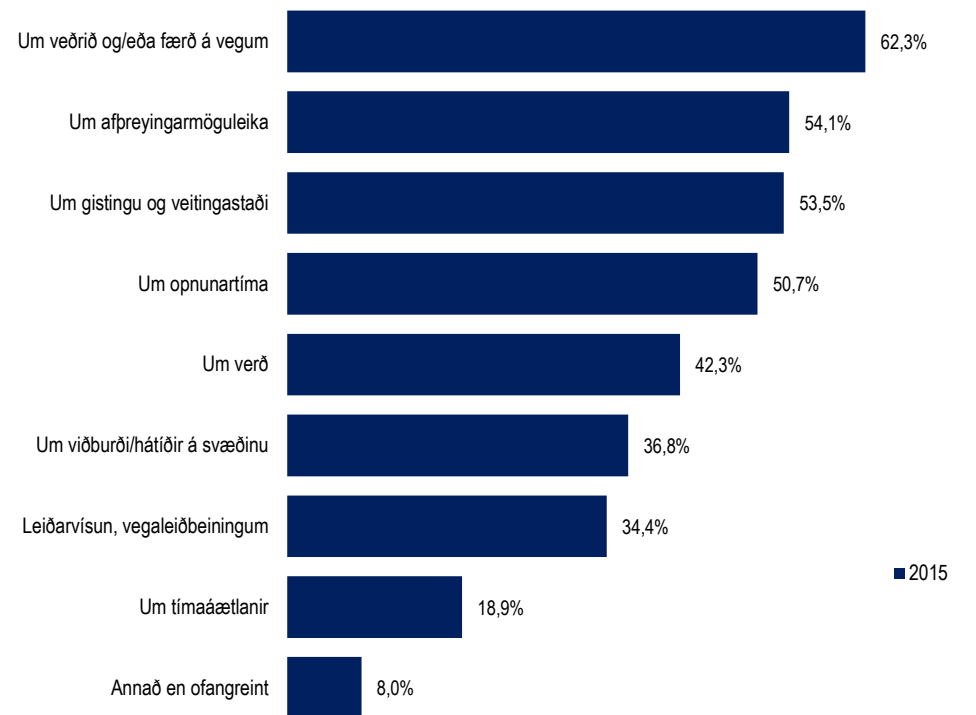

|                  |                             | Um veðrið og/eða færð á vegum | Um afþreyingarmöguleika | Um gistingu og veitingastaði | Um opnunartíma | Um verð | Um viðburði/hátíðir á svæðinu | Leiðarvísun, vegaleiðbeiningum | Um tímaáætlanir | Annað en ofangreint | Fjöldi svara |
|------------------|-----------------------------|-------------------------------|-------------------------|------------------------------|----------------|---------|-------------------------------|--------------------------------|-----------------|---------------------|--------------|
| Allir            | Allir                       | 62,3%                         | 54,1%                   | 53,5%                        | 50,7%          | 42,3%   | 36,8%                         | 34,4%                          | 18,9%           | 8,0%                | 437          |
| Kyn              | Karl                        | 65,4%                         | 48,3%                   | 51,0%                        | 49,9%          | 39,2%   | 31,8%                         | 31,5%                          | 17,7%           | 6,1%                | 206          |
|                  | Kona                        | 59,6%                         | 59,4%                   | 55,8%                        | 51,4%          | 45,1%   | 41,2%                         | 37,1%                          | 19,9%           | 9,7%                | 230          |
| Aldur            | 18-29 ára                   | 52,1%                         | 54,0%                   | 43,5%                        | 60,7%          | 45,6%   | 39,9%                         | 40,5%                          | 18,7%           | 6,9%                | 109          |
|                  | 30-39 ára                   | 77,7%                         | 62,6%                   | 59,3%                        | 67,2%          | 47,3%   | 38,2%                         | 38,7%                          | 13,9%           | 6,8%                | 104          |
|                  | 40-49 ára                   | 61,5%                         | 56,3%                   | 59,0%                        | 36,5%          | 36,0%   | 33,8%                         | 29,1%                          | 15,1%           | 7,6%                | 88           |
|                  | 50-64 ára                   | 64,3%                         | 53,9%                   | 58,7%                        | 44,5%          | 38,7%   | 39,4%                         | 27,0%                          | 23,2%           | 9,6%                | 88           |
|                  | 65-80 ára                   | 49,9%                         | 32,1%                   | 44,1%                        | 29,1%          | 42,6%   | 26,9%                         | 35,0%                          | 29,1%           | 11,1%               | 47           |
| Búseta           | Höfuðborgarsvæðið           | 58,5%                         | 54,6%                   | 54,1%                        | 49,9%          | 43,7%   | 37,5%                         | 31,8%                          | 17,8%           | 7,1%                | 272          |
|                  | Nærsvæitir höfuðb.          | 66,0%                         | 58,8%                   | 51,4%                        | 62,6%          | 50,6%   | 35,4%                         | 37,7%                          | 15,9%           | 11,3%               | 58           |
|                  | Landið                      | 70,0%                         | 50,6%                   | 53,4%                        | 46,4%          | 34,5%   | 35,7%                         | 39,4%                          | 23,1%           | 8,4%                | 107          |
| Menntun          | Grunnskóli (skylda)         | 49,4%                         | 61,4%                   | 46,4%                        | 54,8%          | 51,8%   | 33,3%                         | 27,7%                          | 13,6%           | 5,1%                | 89           |
|                  | Starfsnám                   | 70,4%                         | 51,1%                   | 40,5%                        | 31,5%          | 45,9%   | 43,1%                         | 26,0%                          | 9,8%            | 6,0%                | 16           |
|                  | Bóklegt framhaldsnám        | 56,7%                         | 49,7%                   | 42,3%                        | 43,5%          | 34,0%   | 32,7%                         | 40,5%                          | 21,3%           | 11,2%               | 82           |
|                  | Verklegt framhaldsnám       | 57,7%                         | 49,2%                   | 47,5%                        | 38,8%          | 32,9%   | 42,4%                         | 35,5%                          | 18,0%           | 12,4%               | 66           |
|                  | Sérskólar við hásk.stig     | 56,6%                         | 34,1%                   | 55,7%                        | 43,5%          | 50,3%   | 36,3%                         | 17,6%                          | 25,4%           | -                   | 15           |
|                  | Háskólanám                  | 73,6%                         | 56,5%                   | 66,3%                        | 59,2%          | 43,9%   | 37,6%                         | 37,3%                          | 21,3%           | 6,7%                | 167          |
| Starf            | Stjórnendur og sérfræðingar | 73,7%                         | 58,8%                   | 68,0%                        | 55,0%          | 43,5%   | 36,0%                         | 35,6%                          | 20,7%           | 6,8%                | 139          |
|                  | Tæknar og skrifstofufólk    | 66,5%                         | 56,8%                   | 47,4%                        | 56,8%          | 43,8%   | 49,5%                         | 42,4%                          | 18,2%           | 12,2%               | 56           |
|                  | Þjónustu- og afgr.fólk      | 55,1%                         | 56,3%                   | 53,7%                        | 49,3%          | 39,0%   | 38,8%                         | 27,8%                          | 19,7%           | 5,8%                | 67           |
|                  | Iðnaðarm. og sérh. i iðnaði | 40,3%                         | 48,2%                   | 37,4%                        | 39,8%          | 32,8%   | 37,9%                         | 25,6%                          | 3,6%            | 14,3%               | 41           |
|                  | Véla-/verkaf./Sjóm./Bændur  | 74,2%                         | 71,0%                   | 55,3%                        | 39,9%          | 27,2%   | 33,9%                         | 27,2%                          | 4,6%            | 5,7%                | 23           |
|                  | Námsmenn                    | 53,0%                         | 56,9%                   | 44,7%                        | 66,9%          | 47,5%   | 37,7%                         | 37,9%                          | 19,6%           | 3,8%                | 57           |
| Heimilist.       | Ekki útvinnandi             | 54,2%                         | 25,4%                   | 45,8%                        | 29,1%          | 48,4%   | 20,4%                         | 37,8%                          | 31,3%           | 7,3%                | 48           |
|                  | Undir 250 þúsund            | 52,0%                         | 44,8%                   | 31,7%                        | 44,5%          | 43,8%   | 24,8%                         | 34,4%                          | 14,4%           | 8,0%                | 40           |
|                  | 250-399 þúsund              | 58,2%                         | 50,8%                   | 44,0%                        | 47,1%          | 38,8%   | 34,3%                         | 48,2%                          | 23,2%           | 14,0%               | 47           |
|                  | 400-599 þúsund              | 63,0%                         | 51,0%                   | 49,7%                        | 53,9%          | 45,1%   | 36,4%                         | 36,1%                          | 21,2%           | 11,3%               | 79           |
|                  | 600-799 þúsund              | 64,1%                         | 55,6%                   | 61,1%                        | 44,6%          | 39,9%   | 36,3%                         | 29,9%                          | 20,1%           | 1,0%                | 64           |
| Nætur innanlands | 800 þúsund eða hærri        | 69,5%                         | 60,4%                   | 58,6%                        | 52,7%          | 41,2%   | 39,3%                         | 33,7%                          | 18,2%           | 7,9%                | 158          |
|                  | 1-6 nætur                   | 52,5%                         | 44,6%                   | 58,6%                        | 51,7%          | 52,6%   | 21,8%                         | 38,5%                          | 15,8%           | 5,4%                | 106          |
|                  | 7-13 nætur                  | 66,5%                         | 46,6%                   | 57,0%                        | 42,9%          | 32,2%   | 36,2%                         | 24,1%                          | 14,2%           | 9,8%                | 100          |
|                  | 14 nætur eða lengur         | 68,9%                         | 63,2%                   | 51,7%                        | 56,0%          | 43,9%   | 46,5%                         | 38,0%                          | 24,6%           | 7,1%                | 194          |

\*Þeir sem tóku ekki afstöðu eru þeir sem svöruðu annað hvort 'veit ekki' eða 'vil ekki svara'

Meðaltalsfjöldi heimsókna 2015

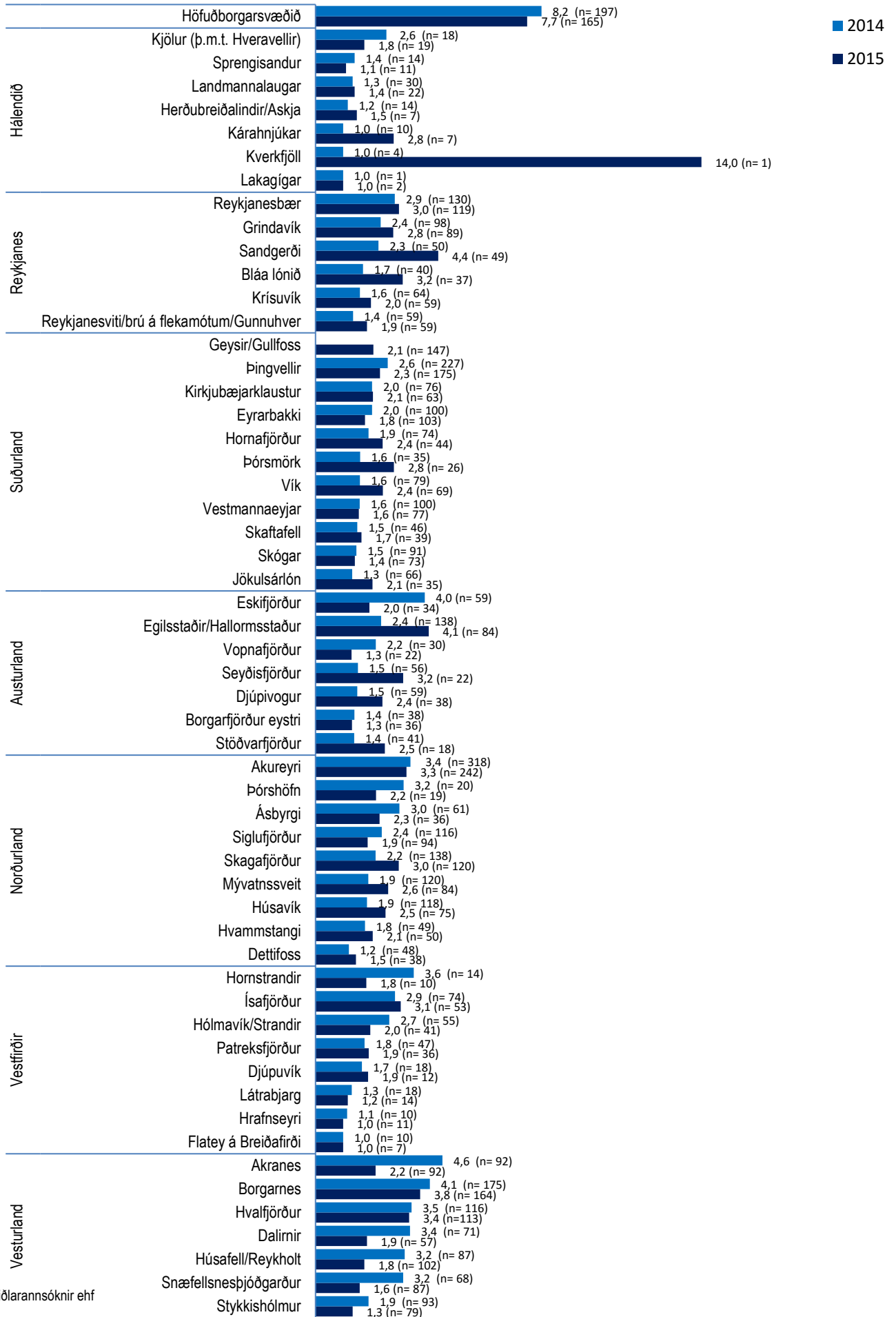

# [fms07] Hversu oft heimsóttir þú hvern af eftirtöldum stöðum eða svæðum á árinu 2015?

Reiknað meðaltal þeirra sem heimsóttu viðkomandi stað eða svæði, n= fjöldi svarenda\*\*\*



## Vesturland

| Svör                                     | Meðaltal   | Vikmörk +/- meðtals | Fjöldi svara |
|--|------------|---------------------|--------------|
| <b>Borgarnes</b>                         | <b>3,8</b> | <b>1,1</b>          | <b>164</b>   |
| <b>Hvalfjörður</b>                       | <b>3,4</b> | <b>1,0</b>          | <b>113</b>   |
| <b>Akranes</b>                           | <b>2,2</b> | <b>0,7</b>          | <b>92</b>    |
| <b>Dalirnir</b>                          | <b>1,9</b> | <b>0,4</b>          | <b>57</b>    |
| <b>Húsafell/Reykholt</b>                 | <b>1,8</b> | <b>0,4</b>          | <b>102</b>   |
| <b>Snæfellsnesþjóðgarður</b>             | <b>1,6</b> | <b>0,4</b>          | <b>87</b>    |
| <b>Stykkishólmur</b>                     | <b>1,3</b> | <b>0,2</b>          | <b>79</b>    |
| Ísafjörður                               | 3,1        | 2,0                 | 53           |
| Hólmavík/Strandir                        | 2,0        | 0,7                 | 41           |
| Patreksfjörður                           | 1,9        | 0,7                 | 36           |
| Djúpuvík                                 | 1,9        | 0,8                 | 12           |
| Hornstrandir                             | 1,8        | 1,7                 | 10           |
| Látrabjarg                               | 1,2        | 0,3                 | 14           |
| Hrafnseyri                               | 1,0        | 0,0                 | 11           |
| Flatey á Breiðafirði                     | 1,0        | 0,0                 | 7            |
| Akureyri                                 | 3,3        | 0,5                 | 242          |
| Skagafjörður                             | 3,0        | 1,1                 | 120          |
| Mývatnssveit                             | 2,6        | 1,0                 | 84           |
| Húsavík                                  | 2,5        | 0,9                 | 75           |
| Ásbyrgi                                  | 2,3        | 2,9                 | 36           |
| Þórshöfn                                 | 2,2        | 1,1                 | 19           |
| Hvammstangi                              | 2,1        | 1,0                 | 50           |
| Siglu fjörður                            | 1,9        | 0,4                 | 94           |
| Detifoss                                 | 1,5        | 0,6                 | 38           |
| Egilsstaðir/                             | 4,1        | 1,4                 | 84           |
| Seyðisfjörður                            | 3,2        | 1,9                 | 22           |
| Stöðvarfjörður                           | 2,5        | 1,4                 | 18           |
| Djúpi ogur                               | 2,4        | 1,2                 | 38           |
| Eskifjörður                              | 2,0        | 1,1                 | 34           |
| Borgarfjörður eystrí                     | 1,3        | 0,3                 | 36           |
| Vopnafjörður                             | 1,3        | 0,3                 | 22           |
| Þórsmörk                                 | 2,8        | 1,6                 | 26           |
| Vík                                      | 2,4        | 0,8                 | 69           |
| Hornafjörður                             | 2,4        | 1,2                 | 44           |
| Þingvellir                               | 2,3        | 0,3                 | 175          |
| Geymsir/Gullfoss                         | 2,1        | 0,5                 | 147          |
| Kirkjubæjarklaustur                      | 2,1        | 0,6                 | 63           |
| Jökulsárlón                              | 2,1        | 0,9                 | 35           |
| Eyrarbakki                               | 1,8        | 0,4                 | 103          |
| Skafafell                                | 1,7        | 0,8                 | 39           |
| Vestmannaeyjar                           | 1,6        | 0,3                 | 77           |
| Skógar                                   | 1,4        | 0,3                 | 73           |
| Sandgerði                                | 4,4        | 2,8                 | 49           |
| Bláa lónið                               | 3,2        | 1,9                 | 37           |
| Reykjanesbær                             | 3,0        | 1,2                 | 119          |
| Grindavík                                | 2,8        | 1,1                 | 89           |
| Krísuvík                                 | 2,0        | 0,5                 | 59           |
| Reykjanesviti/brú á flekamótum/Gunnuhver | 1,9        | 0,5                 | 59           |
| Kverkfjöll                               | 14,0       |                     | 1            |
| Kárahnjúkar                              | 2,8        | 5,2                 | 7            |
| Kjölur (þ.m.t.)                          | 1,8        | 0,6                 | 19           |
| Herðubreiðalindir/Askja                  | 1,5        | 1,6                 | 7            |
| Landmannalaugar                          | 1,4        | 0,4                 | 22           |
| Sprengisandur                            | 1,1        | 0,2                 | 11           |
| Lakagígar                                | 1,0        |                     | 2            |
| Höfuðborgarsvæðið                        | 7,4        | 1,9                 | 165          |
| Fjöldi svara                             | 696        | 100,0%              |              |
| Tóku afstöðu                             | 696        | 94,7%               |              |
| Tóku ekki afstöðu**                      | 39         | 5,3%                |              |
| Fjöldi svara                             | 735        | 100,0%              |              |
| Spurðir*                                 | 735        | 79,7%               |              |
| Ekki spurðir                             | 187        | 20,3%               |              |
| Fjöldi þátttakenda                       | 922        | 100,0%              |              |

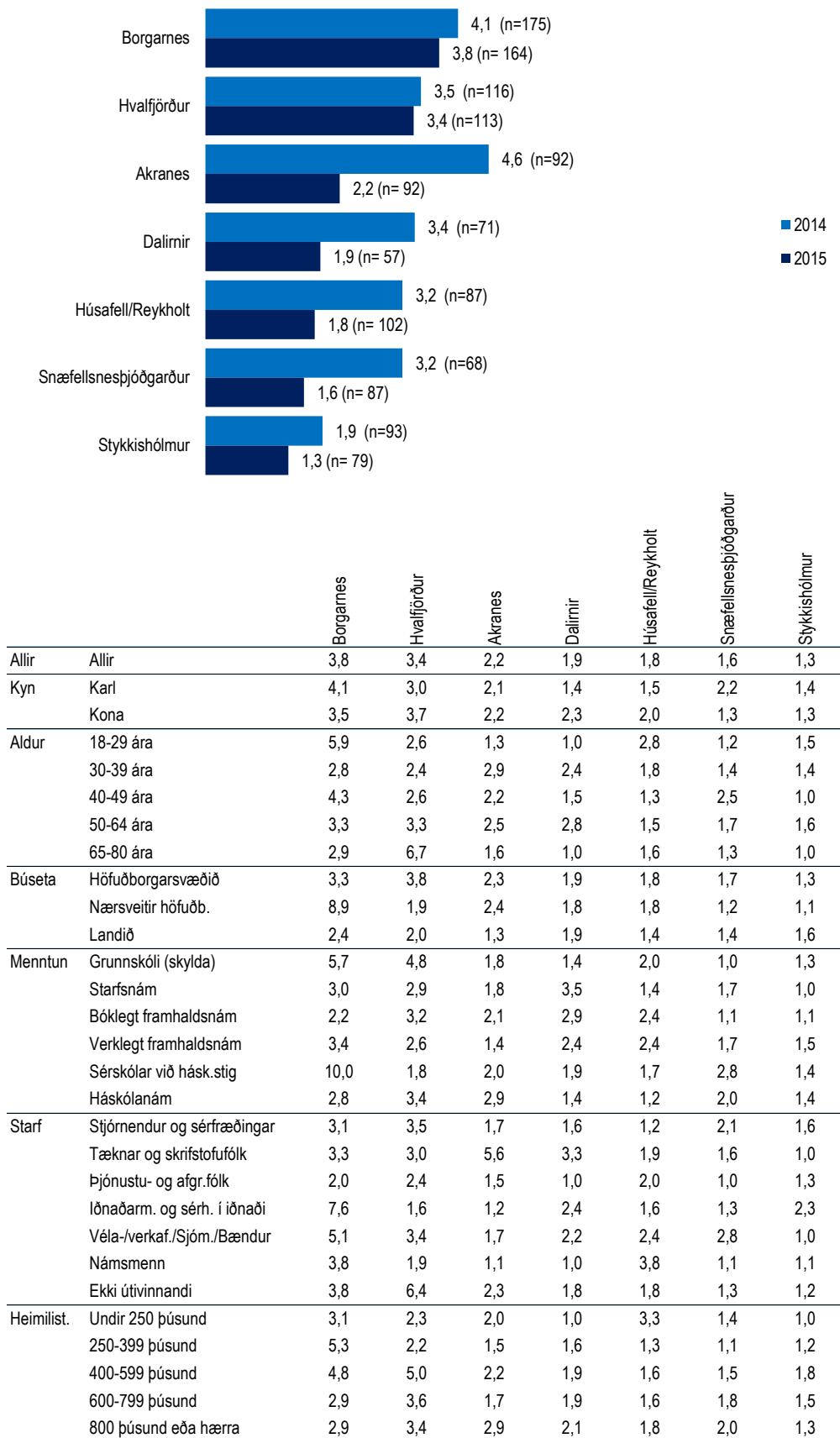

Spurning í heild sinni:  
 Bæði er átt við þær ferðir þar sem gist var eina nótt eða lengur sem og dagsferðir:  
 Hversu oft heimsóttir þú hvern af eftirtöldum stöðum eða svæðum á árinu 2015?  
 \*Spurðir voru: Þeir sem tilgreindu stað eða svæði sem þeir höfðu heimsótt (hvort sem var í dagsferð eða þar sem gist var)  
 \*\*Þeir sem tóku ekki afstöðu eru þeir sem svöruðu annað hvort 'veit ekki' eða 'vil ekki svara'  
 \*\*\* Meðaltal þeirra sem heimsóttu viðkomandi svæði. Þeir sem svöruðu 100 heimsóknir eða meira við ákveðin svæði voru ekki teknir með við útreikning á meðaltali fyrir viðkomandi stað. n = fjöldi svarenda  
 Ný spurning í janúar 2015

# [fms07] Hversu oft heimsóttir þú hvern af eftirtöldum stöðum eða svæðum á árinu 2015?

Reiknað meðaltal þeirra sem heimsóttu viðkomandi stað eða svæði, n= fjöldi svarenda\*\*\*



## Vestfirðir

| Svör                        | Meðaltal   | Vikmörk +/- meðtals | Fjöldi svara |
|-----------------------------|------------|---------------------|--------------|
| Borgarnes                   | 3,8        | 1,1                 | 164          |
| Hv alfjörður                | 3,4        | 1,0                 | 113          |
| Akranes                     | 2,2        | 0,7                 | 92           |
| Dalirnir                    | 1,9        | 0,4                 | 57           |
| Húsafell/Reykholt           | 1,8        | 0,4                 | 102          |
| Snæfellsnesþjóðgarður       | 1,6        | 0,4                 | 87           |
| Stykkishólmur               | 1,3        | 0,2                 | 79           |
| <b>Ísafjörður</b>           | <b>3,1</b> | <b>2,0</b>          | <b>53</b>    |
| <b>Hólmavík/Strandir</b>    | <b>2,0</b> | <b>0,7</b>          | <b>41</b>    |
| <b>Patreksfjörður</b>       | <b>1,9</b> | <b>0,7</b>          | <b>36</b>    |
| <b>Djúpuvík</b>             | <b>1,9</b> | <b>0,8</b>          | <b>12</b>    |
| <b>Hornstrandir</b>         | <b>1,8</b> | <b>1,7</b>          | <b>10</b>    |
| <b>Látrabjarg</b>           | <b>1,2</b> | <b>0,3</b>          | <b>14</b>    |
| <b>Hrafnseyri</b>           | <b>1,0</b> | <b>0,0</b>          | <b>11</b>    |
| <b>Flatey á Breiðafirði</b> | <b>1,0</b> | <b>0,0</b>          | <b>7</b>     |
| Akureyri                    | 3,3        | 0,5                 | 242          |
| Skagafjörður                | 3,0        | 1,1                 | 120          |
| Mývatnssveit                | 2,6        | 1,0                 | 84           |
| Húsavík                     | 2,5        | 0,9                 | 75           |
| Ásbyrgi                     | 2,3        | 2,9                 | 36           |
| Þórshöfn                    | 2,2        | 1,1                 | 19           |
| Hvammstangi                 | 2,1        | 1,0                 | 50           |
| Siglu fjörður               | 1,9        | 0,4                 | 94           |
| Detifoss                    | 1,5        | 0,6                 | 38           |
| Egilsstaðir/                | 4,1        | 1,4                 | 84           |
| Seyðisfjörður               | 3,2        | 1,9                 | 22           |
| Stöðvarfjörður              | 2,5        | 1,4                 | 18           |
| Djúpi ogur                  | 2,4        | 1,2                 | 38           |
| Eskifjörður                 | 2,0        | 1,1                 | 34           |
| Borgarfjörður eystri        | 1,3        | 0,3                 | 36           |
| Vopnafjörður                | 1,3        | 0,3                 | 22           |
| Þórsmörk                    | 2,8        | 1,6                 | 26           |
| Vík                         | 2,4        | 0,8                 | 69           |
| Hornafjörður                | 2,4        | 1,2                 | 44           |
| Þingvellir                  | 2,3        | 0,3                 | 175          |
| Geymsir/Gullfoss            | 2,1        | 0,5                 | 147          |
| Kirkjubæjarklaustur         | 2,1        | 0,6                 | 63           |
| Jökulsárlón                 | 2,1        | 0,9                 | 35           |
| Eyrarbakki                  | 1,8        | 0,4                 | 103          |
| Skafafell                   | 1,7        | 0,8                 | 39           |
| Vestmannaeyjar              | 1,6        | 0,3                 | 77           |
| Skógar                      | 1,4        | 0,3                 | 73           |
| Sandgerði                   | 4,4        | 2,8                 | 49           |
| Bláa lónið                  | 3,2        | 1,9                 | 37           |
| Reykjanesbær                | 3,0        | 1,2                 | 119          |
| Grindavík                   | 2,8        | 1,1                 | 89           |
| Krísuvík                    | 2,0        | 0,5                 | 59           |
| Reykjanesviti/brú á         | 1,9        | 0,5                 | 59           |
| flékamótum/Gunnuhver        |            |                     |              |
| Kverkfjöll                  | 14,0       |                     | 1            |
| Kárahnjúkar                 | 2,8        | 5,2                 | 7            |
| Kjölur (þ.m.t.              | 1,8        | 0,6                 | 19           |
| Herðubreiðalindir/Askja     | 1,5        | 1,6                 | 7            |
| Landmannalaugar             | 1,4        | 0,4                 | 22           |
| Sprengisandur               | 1,1        | 0,2                 | 11           |
| Lakagígar                   | 1,0        |                     | 2            |
| Höfuðborgarsvæðið           | 7,4        | 1,9                 | 165          |
| Fjöldi svara                | 696        | 100,0%              |              |
| Tóku afstöðu                | 696        | 94,7%               |              |
| Tóku ekki afstöðu**         | 39         | 5,3%                |              |
| Fjöldi svara                | 735        | 100,0%              |              |
| Spurðir*                    | 735        | 79,7%               |              |
| Ekki spurðir                | 187        | 20,3%               |              |
| Fjöldi þátttakenda          | 922        | 100,0%              |              |

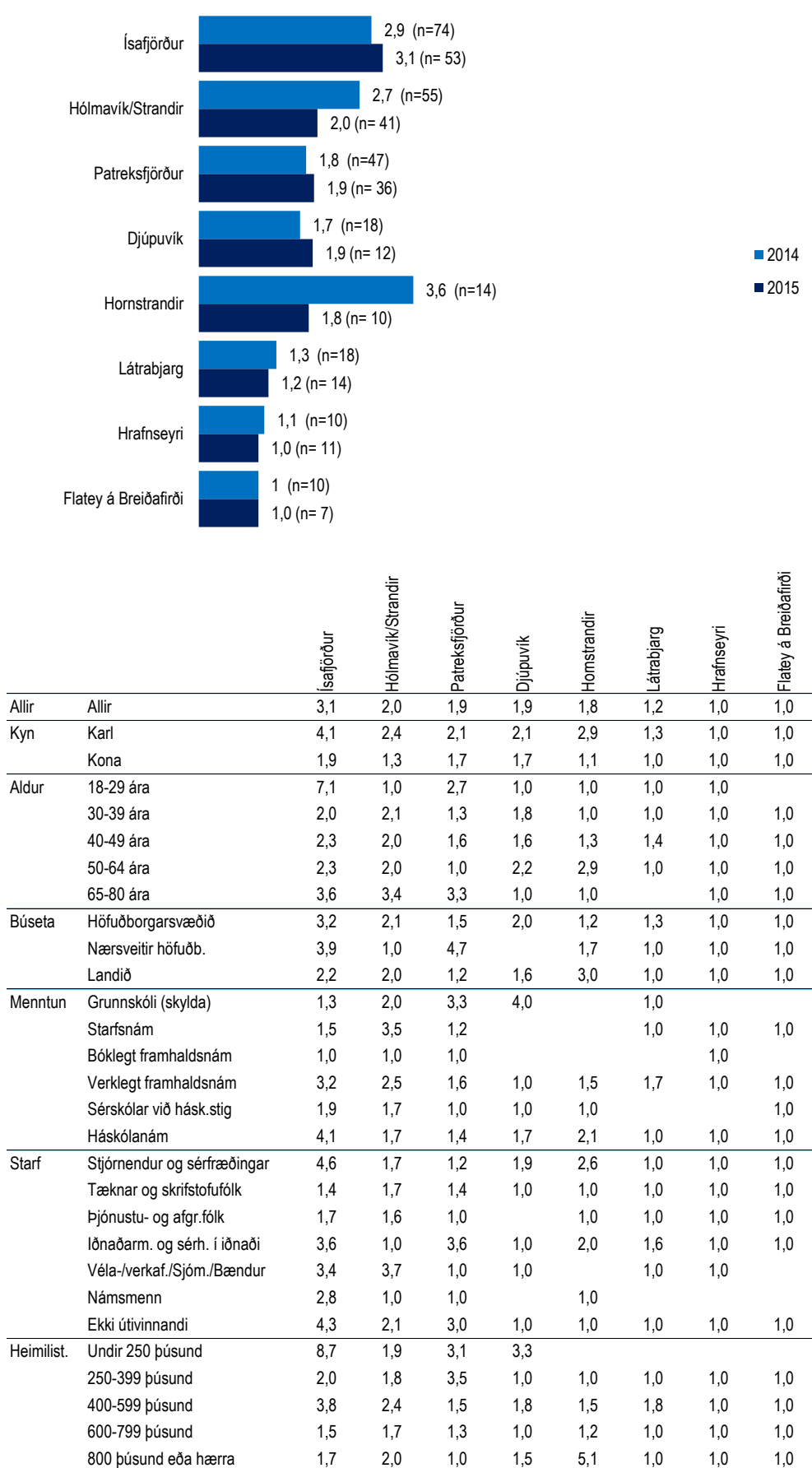

Spurning í heild sinni:

Bæði er átt við þær ferðir þar sem gist var eina nótt eða lengur sem og dagsferðir:

Hversu oft heimsóttir þú hvern af eftirtöldum stöðum eða svæðum á árinu 2015?

\*Spurðir voru: Þeir sem tilgreindu stað eða svæði sem þeir höfðu heimsótt (hvort sem var í dagsferð eða þar sem gist var)

\*\*Þeir sem tóku ekki afstöðu eru þeir sem svöruðu annað hvort 'veit ekki' eða 'vil ekki svara'

\*\*\* Meðaltal þeirra sem heimsóttu viðkomandi svæði. Þeir sem svöruðu 100 heimsóknir eða meira við ákveðin svæði voru ekki teknir með við útreikning á meðaltali fyrir viðkomandi stað. n = fjöldi svarenda

Ný spurning í janúar 2015

# [fms07] Hversu oft heimsóttir þú hvern af eftirtöldum stöðum eða svæðum á árinu 2015?

Reiknað meðaltal þeirra sem heimsóttu viðkomandi stað eða svæði, n= fjöldi svarenda\*\*\*



## Norðurland

| Svör                                     | Meðaltal   | Vikmörk +/- meðtals | Fjöldi svara |
|--|------------|---------------------|--------------|
| Borgarnes                                | 3,8        | 1,1                 | 164          |
| Hv allfjörður                            | 3,4        | 1,0                 | 113          |
| Akranes                                  | 2,2        | 0,7                 | 92           |
| Dalirnir                                 | 1,9        | 0,4                 | 57           |
| Húsafell/Reykholt                        | 1,8        | 0,4                 | 102          |
| Snæfellsnesþjóðgarður                    | 1,6        | 0,4                 | 87           |
| Stykkishólmur                            | 1,3        | 0,2                 | 79           |
| Ísafjörður                               | 3,1        | 2,0                 | 53           |
| Hólmavík/Strandir                        | 2,0        | 0,7                 | 41           |
| Patreksfjörður                           | 1,9        | 0,7                 | 36           |
| Djúpuvík                                 | 1,9        | 0,8                 | 12           |
| Hornstrandir                             | 1,8        | 1,7                 | 10           |
| Látrabjarg                               | 1,2        | 0,3                 | 14           |
| Hrafnseyri                               | 1,0        | 0,0                 | 11           |
| Flatey á Breiðafirði                     | 1,0        | 0,0                 | 7            |
| <b>Akureyri</b>                          | <b>3,3</b> | <b>0,5</b>          | <b>242</b>   |
| <b>Skagafjörður</b>                      | <b>3,0</b> | <b>1,1</b>          | <b>120</b>   |
| <b>Mývatnssveit</b>                      | <b>2,6</b> | <b>1,0</b>          | <b>84</b>    |
| <b>Húsavík</b>                           | <b>2,5</b> | <b>0,9</b>          | <b>75</b>    |
| <b>Ásbyrgi</b>                           | <b>2,3</b> | <b>2,9</b>          | <b>36</b>    |
| <b>Þórshöfn</b>                          | <b>2,2</b> | <b>1,1</b>          | <b>19</b>    |
| <b>Hvammstangi</b>                       | <b>2,1</b> | <b>1,0</b>          | <b>50</b>    |
| <b>Siglufjörður</b>                      | <b>1,9</b> | <b>0,4</b>          | <b>94</b>    |
| <b>Dettifoss</b>                         | <b>1,5</b> | <b>0,6</b>          | <b>38</b>    |
| Egilsstaðir/                             | 4,1        | 1,4                 | 84           |
| Seyðisfjörður                            | 3,2        | 1,9                 | 22           |
| Stöðvartarhlíð                           | 2,5        | 1,4                 | 18           |
| Djúpvígur                                | 2,4        | 1,2                 | 38           |
| Eskifjörður                              | 2,0        | 1,1                 | 34           |
| Borgarfjörður eystra                     | 1,3        | 0,3                 | 36           |
| Vopnafjörður                             | 1,3        | 0,3                 | 22           |
| Þórsmörk                                 | 2,8        | 1,6                 | 26           |
| Vík                                      | 2,4        | 0,8                 | 69           |
| Hornaflói                                | 2,4        | 1,2                 | 44           |
| Þingvellir                               | 2,3        | 0,3                 | 175          |
| Geyserir/Gullfoss                        | 2,1        | 0,5                 | 147          |
| Kirkjubæjarklaustur                      | 2,1        | 0,6                 | 63           |
| Jökulsárlón                              | 2,1        | 0,9                 | 35           |
| Eyrafjörður                              | 1,8        | 0,4                 | 103          |
| Skafthellur                              | 1,7        | 0,8                 | 39           |
| Vestmannaeyjar                           | 1,6        | 0,3                 | 77           |
| Skógar                                   | 1,4        | 0,3                 | 73           |
| Sandgerði                                | 4,4        | 2,8                 | 49           |
| Bláa lónið                               | 3,2        | 1,9                 | 37           |
| Reykjanesbær                             | 3,0        | 1,2                 | 119          |
| Grindavík                                | 2,8        | 1,1                 | 89           |
| Krísuvík                                 | 2,0        | 0,5                 | 59           |
| Reykjanesviti/brú á flekamótum/Gunnuhver | 1,9        | 0,5                 | 59           |
| Kverkfjöll                               | 14,0       |                     | 1            |
| Kárahnjúkar                              | 2,8        | 5,2                 | 7            |
| Kjölur (þ.m.t.)                          | 1,8        | 0,6                 | 19           |
| Herðubreiðalindir/Askja                  | 1,5        | 1,6                 | 7            |
| Landmannalaugar                          | 1,4        | 0,4                 | 22           |
| Sprengisandur                            | 1,1        | 0,2                 | 11           |
| Lakagígar                                | 1,0        |                     | 2            |
| Höfuðborgarsvæðið                        | 7,4        | 1,9                 | 165          |
| Fjöldi svara                             | 696        | 100,0%              |              |
| Tóku afstöðu                             | 696        | 94,7%               |              |
| Tóku ekki afstöðu**                      | 39         | 5,3%                |              |
| Fjöldi svara                             | 735        | 100,0%              |              |
| Spurðir*                                 | 735        | 79,7%               |              |
| Ekki spurðir                             | 187        | 20,3%               |              |
| Fjöldi þátttakenda                       | 922        | 100,0%              |              |

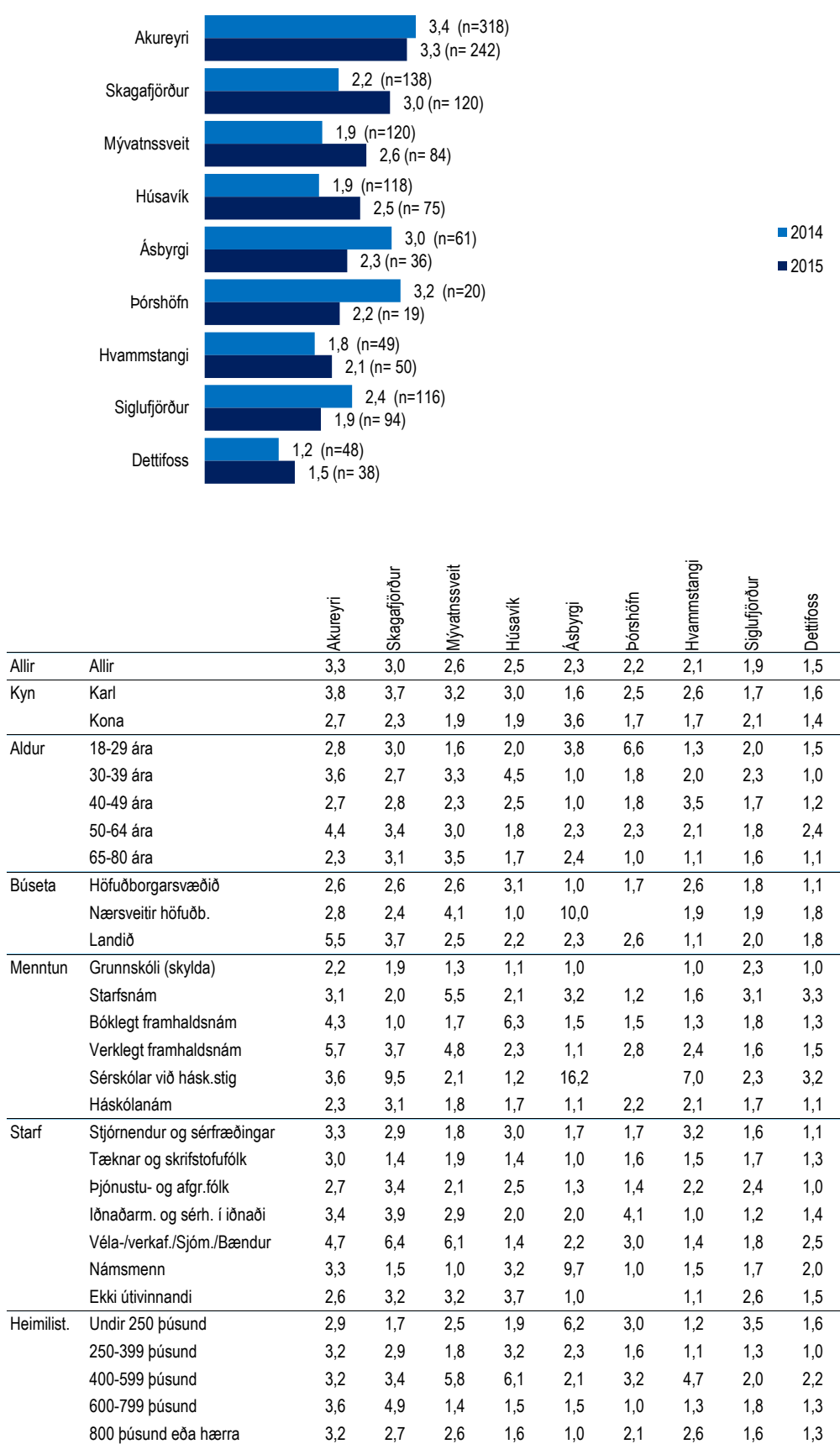

Spurning í heild sinni:

Bæði er átt við þær ferðir þar sem gist var eina nótt eða lengur sem og dagsferðir:

Hversu oft heimsóttir þú hvern af eftirtöldum stöðum eða svæðum á árinu 2015?

\*Spurðir voru: Þeir sem tilgreindu stað eða svæði sem þeir höfðu heimsótt (hvort sem var í dagsferð eða þar sem gist var)

\*\*Þeir sem tóku ekki afstöðu eru þeir sem svöruðu annað hvort 'veit ekki' eða 'vil ekki svara'

\*\*\* Meðaltal þeirra sem heimsóttu viðkomandi svæði. Þeir sem svöruðu 100 heimsóknir eða meira við ákveðin svæði voru ekki teknir með við útreikning á meðaltali fyrir viðkomandi stað. n = fjöldi svarenda

Ný spurning í janúar 2015



# [fms07] Hversu oft heimsóttir þú hvern af eftirtöldum stöðum eða svæðum á árinu 2015?

Reiknað meðaltal þeirra sem heimsóttu viðkomandi stað eða svæði, n= fjöldi svarenda\*\*\*



## Austurland

| Svör                                     | Meðaltal   | Vikmörk +/- meðtals | Fjöldi svara |
|--|------------|---------------------|--------------|
| Borgarnes                                | 3,8        | 1,1                 | 164          |
| Hv alfjörður                             | 3,4        | 1,0                 | 113          |
| Akranes                                  | 2,2        | 0,7                 | 92           |
| Dalirnir                                 | 1,9        | 0,4                 | 57           |
| Húsafell/Reykholmt                       | 1,8        | 0,4                 | 102          |
| Snæfellsnesþjóðgarður                    | 1,6        | 0,4                 | 87           |
| Stykkishólmur                            | 1,3        | 0,2                 | 79           |
| Ísafjörður                               | 3,1        | 2,0                 | 53           |
| Hólman ík/Strandir                       | 2,0        | 0,7                 | 41           |
| Patreksfjörður                           | 1,9        | 0,7                 | 36           |
| Djúpuvík                                 | 1,9        | 0,8                 | 12           |
| Hornstrandir                             | 1,8        | 1,7                 | 10           |
| Látrabjarg                               | 1,2        | 0,3                 | 14           |
| Hrafnseyri                               | 1,0        | 0,0                 | 11           |
| Flatey á Breiðafirði                     | 1,0        | 0,0                 | 7            |
| Akureyri                                 | 3,3        | 0,5                 | 242          |
| Skagafjörður                             | 3,0        | 1,1                 | 120          |
| Mývatnssveit                             | 2,6        | 1,0                 | 84           |
| Húsavík                                  | 2,5        | 0,9                 | 75           |
| Ásbyrgi                                  | 2,3        | 2,9                 | 36           |
| Þórshöfn                                 | 2,2        | 1,1                 | 19           |
| Hvammstangi                              | 2,1        | 1,0                 | 50           |
| Siglu fjörður                            | 1,9        | 0,4                 | 94           |
| Detifoss                                 | 1,5        | 0,6                 | 38           |
| <b>Egilsstaðir/</b>                      | <b>4,1</b> | <b>1,4</b>          | <b>84</b>    |
| <b>Seyðisfjörður</b>                     | <b>3,2</b> | <b>1,9</b>          | <b>22</b>    |
| <b>Stöðvarfjörður</b>                    | <b>2,5</b> | <b>1,4</b>          | <b>18</b>    |
| <b>Djúpivogur</b>                        | <b>2,4</b> | <b>1,2</b>          | <b>38</b>    |
| <b>Eskifjörður</b>                       | <b>2,0</b> | <b>1,1</b>          | <b>34</b>    |
| <b>Borgarfjörður eystri</b>              | <b>1,3</b> | <b>0,3</b>          | <b>36</b>    |
| <b>Vopnafjörður</b>                      | <b>1,3</b> | <b>0,3</b>          | <b>22</b>    |
| Þórsmörk                                 | 2,8        | 1,6                 | 26           |
| Vík                                      | 2,4        | 0,8                 | 69           |
| Horna fjörður                            | 2,4        | 1,2                 | 44           |
| Þingvellir                               | 2,3        | 0,3                 | 175          |
| Geymsir/Gullfoss                         | 2,1        | 0,5                 | 147          |
| Kirkjubæjarklaustur                      | 2,1        | 0,6                 | 63           |
| Jökulsárlón                              | 2,1        | 0,9                 | 35           |
| Eyrafjörður                              | 1,8        | 0,4                 | 103          |
| Skafthellur                              | 1,7        | 0,8                 | 39           |
| Vestmannaeyjar                           | 1,6        | 0,3                 | 77           |
| Skógar                                   | 1,4        | 0,3                 | 73           |
| Sandgerði                                | 4,4        | 2,8                 | 49           |
| Bláa lónið                               | 3,2        | 1,9                 | 37           |
| Reykjanesbær                             | 3,0        | 1,2                 | 119          |
| Grindavík                                | 2,8        | 1,1                 | 89           |
| Krísuvík                                 | 2,0        | 0,5                 | 59           |
| Reykjanesviti/brú á flekamótum/Gunnuhver | 1,9        | 0,5                 | 59           |
| Kverkfjöll                               | 14,0       |                     | 1            |
| Kárahnjúkar                              | 2,8        | 5,2                 | 7            |
| Kjölur (þ.m.t.)                          | 1,8        | 0,6                 | 19           |
| Herðubreiðalindir/Askja                  | 1,5        | 1,6                 | 7            |
| Landmannalaugar                          | 1,4        | 0,4                 | 22           |
| Sprengisandur                            | 1,1        | 0,2                 | 11           |
| Lakagígar                                | 1,0        |                     | 2            |
| Höfuðborgarsvæðið                        | 7,4        | 1,9                 | 165          |
| Fjöldi svara                             | 696        | 100,0%              |              |
| Tóku afstöðu                             | 696        | 94,7%               |              |
| Tóku ekki afstöðu**                      | 39         | 5,3%                |              |
| Fjöldi svara                             | 735        | 100,0%              |              |
| Spurðir*                                 | 735        | 79,7%               |              |
| Ekki spurðir                             | 187        | 20,3%               |              |

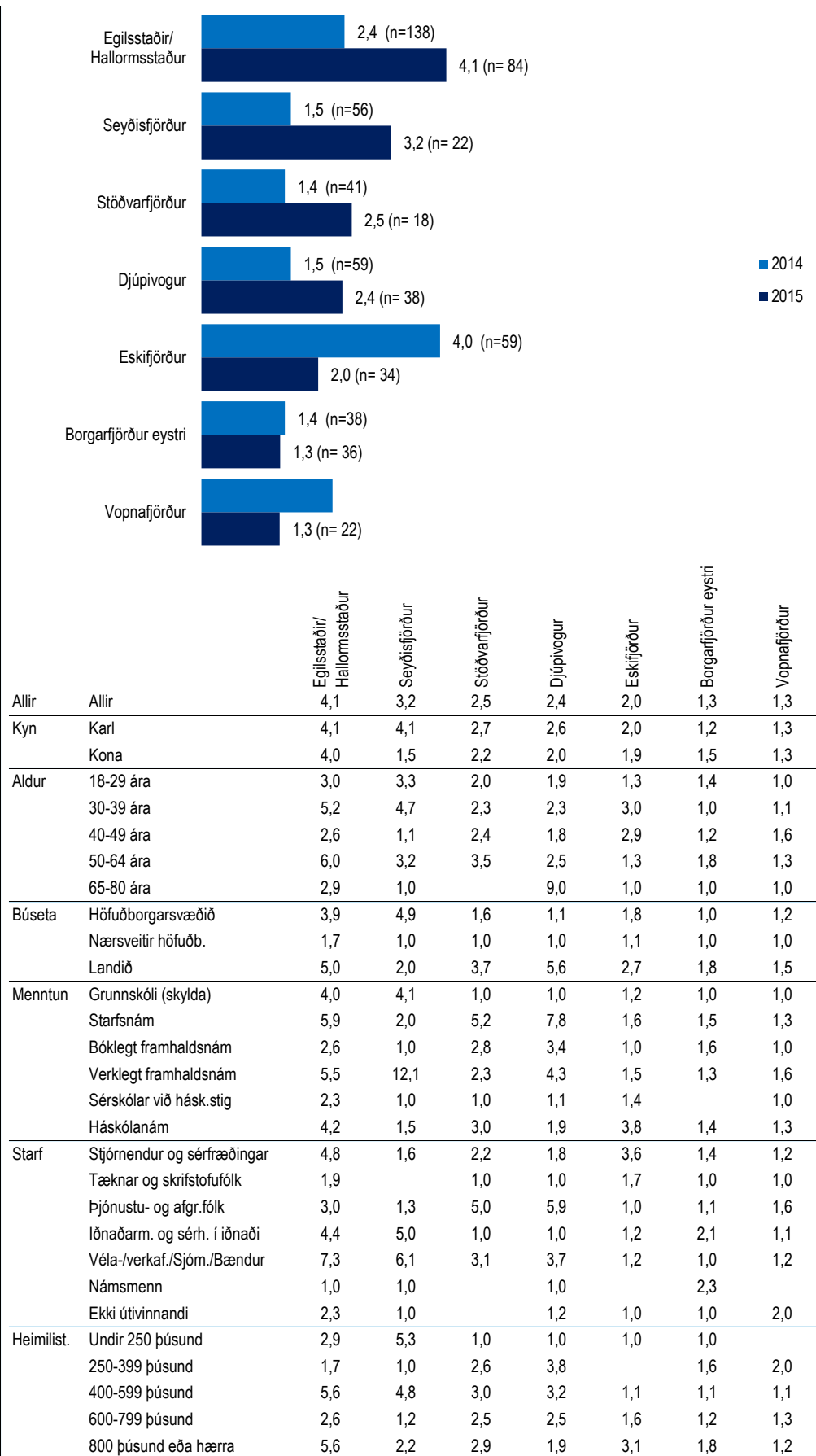

Spurning í heild sinni:

Bæði er átt við þær ferðir þar sem gist var eina nótt eða lengur sem og dagsferðir:

Hversu oft heimsóttir þú hvern af eftirtöldum stöðum eða svæðum á árinu 2015?

\*Spurðir voru: Þeir sem tilgreindu stað eða svæði sem þeir höfðu heimsótt (hvort sem var í dagsferð eða gist)

\*\*Þeir sem tóku ekki afstöðu eru þeir sem svöruðu annað hvort 'veit ekki' eða 'vil ekki svara'

\*\*\* Meðaltal þeirra sem heimsóttu viðkomandi svæði. Þeir sem svöruðu 100 heimsóknir eða meira við ákveðin svæði voru ekki teknir með við útreikning á meðaltali fyrir viðkomandi stað. n = fjöldi svarenda

Ný spurning í janúar 2015



# [fms07] Hversu oft heimsóttir þú hvern af eftirtöldum stöðum eða svæðum á árinu 2015?

Reiknað meðaltal þeirra sem heimsóttu viðkomandi stað eða svæði, n= fjöldi svarenda\*\*\*



## Suðurland

| Svör                                     | Meðaltal   | Vikmörk +/- meðtals | Fjöldi svara |
|--|------------|---------------------|--------------|
| Borgarnes                                | 3,8        | 1,1                 | 164          |
| Hv alfjörður                             | 3,4        | 1,0                 | 113          |
| Akranes                                  | 2,2        | 0,7                 | 92           |
| Dalirnir                                 | 1,9        | 0,4                 | 57           |
| Húsafell/Reykholt                        | 1,8        | 0,4                 | 102          |
| Snæfellsnesþjóðgarður                    | 1,6        | 0,4                 | 87           |
| Stykkishólmur                            | 1,3        | 0,2                 | 79           |
| Ísafjörður                               | 3,1        | 2,0                 | 53           |
| Hólmavík/Strandir                        | 2,0        | 0,7                 | 41           |
| Patreksfjörður                           | 1,9        | 0,7                 | 36           |
| Djúpvík                                  | 1,9        | 0,8                 | 12           |
| Hornstrandir                             | 1,8        | 1,7                 | 10           |
| Látrabjarg                               | 1,2        | 0,3                 | 14           |
| Hrafnseyri                               | 1,0        | 0,0                 | 11           |
| Flatey á Breiðafirði                     | 1,0        | 0,0                 | 7            |
| Akureyri                                 | 3,3        | 0,5                 | 242          |
| Skagafljörður                            | 3,0        | 1,1                 | 120          |
| Mývatnssveit                             | 2,6        | 1,0                 | 84           |
| Húsavík                                  | 2,5        | 0,9                 | 75           |
| Ásbyrgi                                  | 2,3        | 2,9                 | 36           |
| Þórshöfn                                 | 2,2        | 1,1                 | 19           |
| Hvammstangi                              | 2,1        | 1,0                 | 50           |
| Siglufljörður                            | 1,9        | 0,4                 | 94           |
| Detifoss                                 | 1,5        | 0,6                 | 38           |
| Egilsstaðir                              | 4,1        | 1,4                 | 84           |
| Seyðisfjörður                            | 3,2        | 1,9                 | 22           |
| Stöðvarfjörður                           | 2,5        | 1,4                 | 18           |
| Djúpvígur                                | 2,4        | 1,2                 | 38           |
| Eskeifjörður                             | 2,0        | 1,1                 | 34           |
| Borgarfjörður eystri                     | 1,3        | 0,3                 | 36           |
| Vopnafjörður                             | 1,3        | 0,3                 | 22           |
| <b>Þórsmörk</b>                          | <b>2,8</b> | <b>1,6</b>          | <b>26</b>    |
| <b>Vík</b>                               | <b>2,4</b> | <b>0,8</b>          | <b>69</b>    |
| <b>Hornafjörður</b>                      | <b>2,4</b> | <b>1,2</b>          | <b>44</b>    |
| <b>Þingvellir</b>                        | <b>2,3</b> | <b>0,3</b>          | <b>175</b>   |
| <b>Geysir/Gullfoss</b>                   | <b>2,1</b> | <b>0,5</b>          | <b>147</b>   |
| <b>Kirkjubæjarklaustur</b>               | <b>2,1</b> | <b>0,6</b>          | <b>63</b>    |
| <b>Jökulsárlón</b>                       | <b>2,1</b> | <b>0,9</b>          | <b>35</b>    |
| <b>Eyrarbakki</b>                        | <b>1,8</b> | <b>0,4</b>          | <b>103</b>   |
| <b>Skaptafell</b>                        | <b>1,7</b> | <b>0,8</b>          | <b>39</b>    |
| <b>Vestmannaeyjar</b>                    | <b>1,6</b> | <b>0,3</b>          | <b>77</b>    |
| <b>Skógar</b>                            | <b>1,4</b> | <b>0,3</b>          | <b>73</b>    |
| Sandgerði                                | 4,4        | 2,8                 | 49           |
| Bláa lónið                               | 3,2        | 1,9                 | 37           |
| Reykjanesbær                             | 3,0        | 1,2                 | 119          |
| Grindavík                                | 2,8        | 1,1                 | 89           |
| Krísuvík                                 | 2,0        | 0,5                 | 59           |
| Reykjanesviti/brú á flekamótum/Gunnuhver | 1,9        | 0,5                 | 59           |
| Kverkfjöll                               | 14,0       |                     | 1            |
| Kárahnjúkar                              | 2,8        | 5,2                 | 7            |
| Kjölur (þ.m.t.)                          | 1,8        | 0,6                 | 19           |
| Herðubreiðalindir/Askja                  | 1,5        | 1,6                 | 7            |
| Landmannalaugar                          | 1,4        | 0,4                 | 22           |
| Sprengisandur                            | 1,1        | 0,2                 | 11           |
| Lakagígur                                | 1,0        |                     | 2            |
| Höfuðborgarsvæðið                        | 7,4        | 1,9                 | 165          |
| Fjöldi svara                             | 696        | 100,0%              |              |
| Tóku afstöðu                             | 696        | 94,7%               |              |
| Tóku ekki afstöðu**                      | 39         | 5,3%                |              |
| Fjöldi svara                             | 735        | 100,0%              |              |
| Spurðir*                                 | 735        | 79,7%               |              |
| Ekki spurðir                             | 187        | 20,3%               |              |
| Fjöldi þátttakenda                       | 922        | 100,0%              |              |

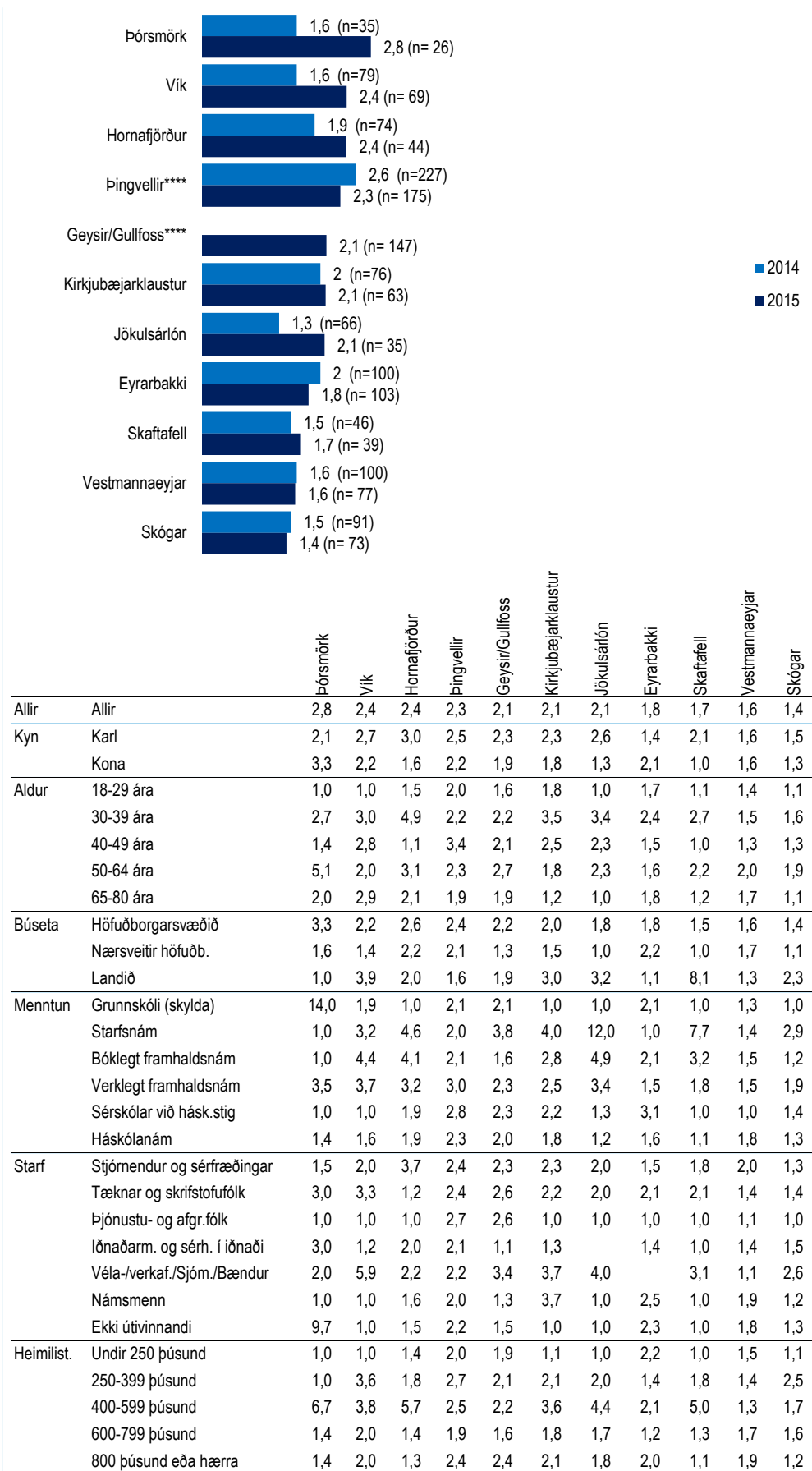

Spurning í heild sinni:

Bæði er átt við þær ferðir þar sem gist var eina nótt eða lengur sem og dagsferðir:

Hversu oft heimsóttir þú hvern af eftirtöldum stöðum eða svæðum á árinu 2015?

\*Spurðir voru: Þeir sem tilgreindu stað eða svæði sem þeir höfðu heimsótt (hvort sem var í dagsferð eða gist)

\*\*Þeir sem tóku ekki afstöðu eru þeir sem svöruðu annað hvort 'veit ekki' eða 'vil ekki svara'

\*\*\* Meðaltal þeirra sem heimsóttu viðkomandi svæði. Þeir sem svöruðu 100 heimsóknir eða meira við ákveðin svæði voru

ekki teknir með við útreikning á meðaltali fyrir viðkomandi stað. n = fjöldi svarenda

\*\*\*\*Í fyrsta skipti spurtt um Þingvelli og Geysir/Gullfoss í sitt hvoru lagi í janúar 2016

Ný spurning í janúar 2015

# [fms07] Hversu oft heimsóttir þú hvern af eftirtöldum stöðum eða svæðum á árinu 2015?

Reiknað meðaltal þeirra sem heimsóttu viðkomandi stað eða svæði, n= fjöldi svarenda\*\*\*



## Reykjanes

| Svör   | Meðaltal   | Vikmörk +/- meðtals | Fjöldi svara |
|--|------------|---------------------|--------------|
| Borgarnes                                      | 3,8        | 1,1                 | 164          |
| Hvalfjörður                                    | 3,4        | 1,0                 | 113          |
| Akranes  | 2,2        | 0,7                 | 92           |
| Dalirnir                                       | 1,9        | 0,4                 | 57           |
| Húsafell/Reykholmt                             | 1,8        | 0,4                 | 102          |
| Snæfellsnesþjóðgarður                          | 1,6        | 0,4                 | 87           |
| Stykkishólmur                                  | 1,3        | 0,2                 | 79           |
| Ísafjörður                                     | 3,1        | 2,0                 | 53           |
| Hólmavík/Strandir                              | 2,0        | 0,7                 | 41           |
| Patreksfjörður                                 | 1,9        | 0,7                 | 36           |
| Djúpvík  | 1,9        | 0,8                 | 12           |
| Hornstrandir                                   | 1,8        | 1,7                 | 10           |
| Látrabjarg                                     | 1,2        | 0,3                 | 14           |
| Hrafnseyri                                     | 1,0        | 0,0                 | 11           |
| Flatey á Breiðafirði                           | 1,0        | 0,0                 | 7            |
| Akureyri                                       | 3,3        | 0,5                 | 242          |
| Skagafljörður                                  | 3,0        | 1,1                 | 120          |
| Mývatnssveit                                   | 2,6        | 1,0                 | 84           |
| Húsavík  | 2,5        | 0,9                 | 75           |
| Ásbyrgi  | 2,3        | 2,9                 | 36           |
| Þórshöfn                                       | 2,2        | 1,1                 | 19           |
| Hvammstangi                                    | 2,1        | 1,0                 | 50           |
| Siglufljörður                                  | 1,9        | 0,4                 | 94           |
| Detifoss                                       | 1,5        | 0,6                 | 38           |
| Egilsstaðir                                    | 4,1        | 1,4                 | 84           |
| Seyðisfjörður                                  | 3,2        | 1,9                 | 22           |
| Stöðvarfjörður                                 | 2,5        | 1,4                 | 18           |
| Djúpvígur                                      | 2,4        | 1,2                 | 38           |
| Eskeifjörður                                   | 2,0        | 1,1                 | 34           |
| Borgarfjörður eystra                           | 1,3        | 0,3                 | 36           |
| Vopnafjörður                                   | 1,3        | 0,3                 | 22           |
| Þórsmörk                                       | 2,8        | 1,6                 | 26           |
| Vík  | 2,4        | 0,8                 | 69           |
| Hornafjörður                                   | 2,4        | 1,2                 | 44           |
| Þingvellir                                     | 2,3        | 0,3                 | 175          |
| Geyssir/Gullfoss                               | 2,1        | 0,5                 | 147          |
| Kirkjubæjarklaustur                            | 2,1        | 0,6                 | 63           |
| Jökulsárlón                                    | 2,1        | 0,9                 | 35           |
| Eyrarbakki                                     | 1,8        | 0,4                 | 103          |
| Skaftafell                                     | 1,7        | 0,8                 | 39           |
| Vestmannaeyjar                                 | 1,6        | 0,3                 | 77           |
| Skógar   | 1,4        | 0,3                 | 73           |
| <b>Sandgerði</b>                               | <b>4,4</b> | <b>2,8</b>          | <b>49</b>    |
| <b>Bláa lónið</b>                              | <b>3,2</b> | <b>1,9</b>          | <b>37</b>    |
| <b>Reykjanesbær</b>                            | <b>3,0</b> | <b>1,2</b>          | <b>119</b>   |
| <b>Grindavík</b>                               | <b>2,8</b> | <b>1,1</b>          | <b>89</b>    |
| <b>Krisuvík</b>                                | <b>2,0</b> | <b>0,5</b>          | <b>59</b>    |
| <b>Reykjanesviti/brú á flekamótum/Gunnhver</b> | <b>1,9</b> | <b>0,5</b>          | <b>59</b>    |
| Kverkfjöll                                     | 14,0       |                     | 1            |
| Kárahnjúkar                                    | 2,8        | 5,2                 | 7            |
| Kjölur (þ.m.t.)                                | 1,8        | 0,6                 | 19           |
| Herðubreiðalindir/Askja                        | 1,5        | 1,6                 | 7            |
| Landmannalaugar                                | 1,4        | 0,4                 | 22           |
| Sprengisandur                                  | 1,1        | 0,2                 | 11           |
| Lakagígar                                      | 1,0        |                     | 2            |
| Höfuðborgarsvæðið                              | 7,4        | 1,9                 | 165          |
| Fjöldi svara                                   | 696        | 100,0%              |              |
| Tóku afstöðu                                   | 696        | 94,7%               |              |
| Tóku ekki afstöðu**                            | 39         | 5,3%                |              |
| Fjöldi svara                                   | 735        | 100,0%              |              |
| Spurðir*                                       | 735        | 79,7%               |              |
| Ekki spurðir                                   | 187        | 20,3%               |              |
| Fjöldi þátttakenda                             | 922        | 100,0%              |              |

Markaðs- og miðlarrannsóknir ehf

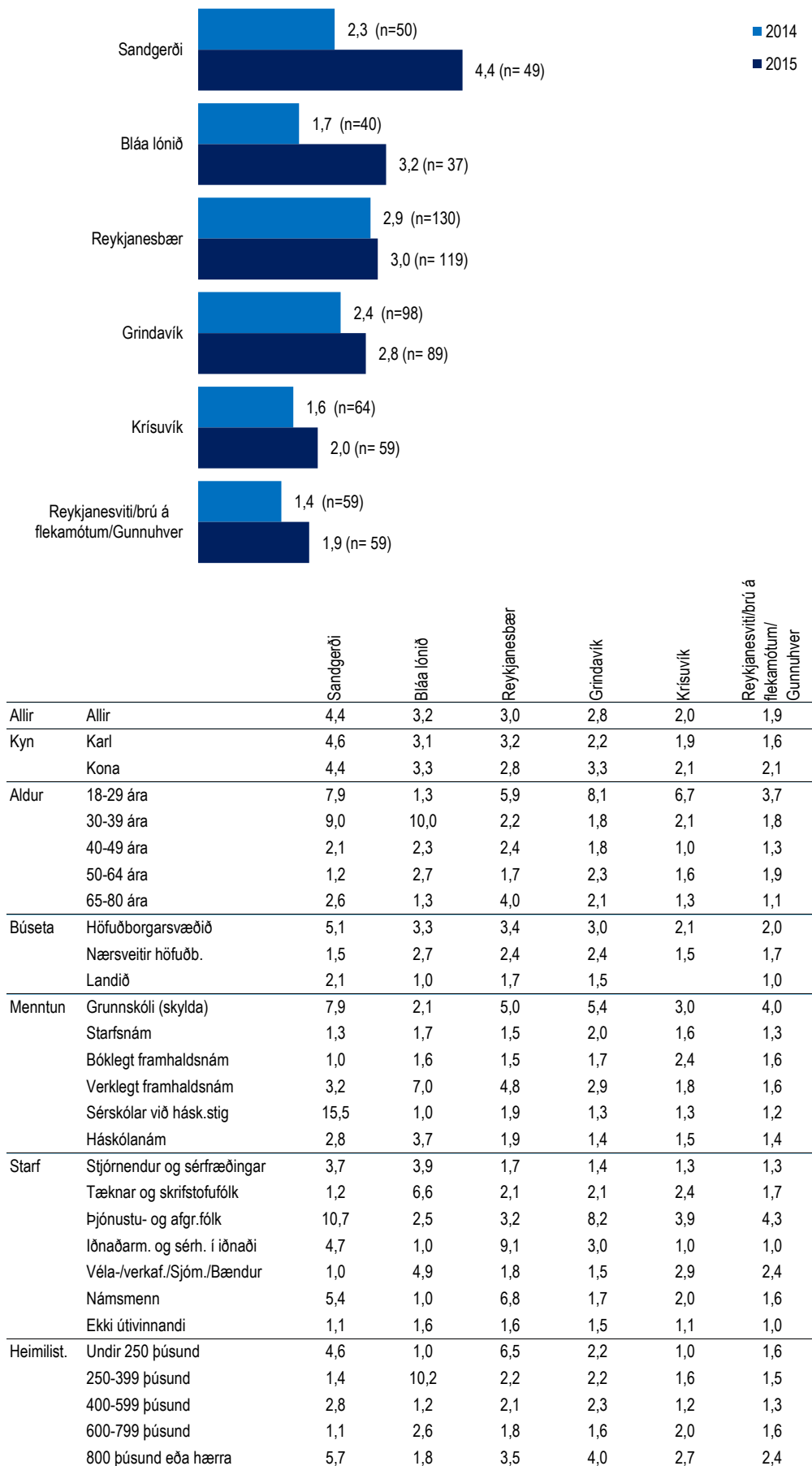

Spurning í heild sinni:

Bæði er átt við þær ferðir þar sem gist var eina nótt eða lengur sem og dagsferðir: Hversu oft heimsóttir þú hvern af eftirtöldum stöðum eða svæðum á árinu 2015?

\*Spurðir voru: Þeir sem tilgreindu stað eða svæði sem þeir höfðu heimsótt (hvort sem var í dagsferð eða gist)

\*\*Þeir sem tóku ekki afstöðu eru þeir sem svöruðu annað hvort 'veit ekki' eða 'vil ekki svara'

\*\*\* Meðaltal þeirra sem heimsóttu viðkomandi svæði. Þeir sem svöruðu 100 heimsóknir eða meira við ákveðin svæði voru ekki teknir með við útreikning á meðaltali fyrir viðkomandi stað. n = fjöldi svarenda

Ný spurning í janúar 2015

# [fms07] Hversu oft heimsóttir þú hvern af eftirtöldum stöðum eða svæðum á árinu 2015?

Reiknað meðaltal þeirra sem heimsóttu viðkomandi stað eða svæði, n= fjöldi svarenda\*\*\*



## Hálandið

| Svör                                     | Meðaltal    | Vikmörk +/- meðtals | Fjöldi svara |
|--|-------------|---------------------|--------------|
| Borgarnes                                | 3,8         | 1,1                 | 164          |
| Hvalfjörður                              | 3,4         | 1,0                 | 113          |
| Akranes                                  | 2,2         | 0,7                 | 92           |
| Dalirnir                                 | 1,9         | 0,4                 | 57           |
| Húsafell/Reykholmtel                     | 1,8         | 0,4                 | 102          |
| Snæfellsnesþjóðgarður                    | 1,6         | 0,4                 | 87           |
| Stykkishólmur                            | 1,3         | 0,2                 | 79           |
| Ísafjörður                               | 3,1         | 2,0                 | 53           |
| Hólmavík/Strandir                        | 2,0         | 0,7                 | 41           |
| Patreksfjörður                           | 1,9         | 0,7                 | 36           |
| Djúpuvík                                 | 1,9         | 0,8                 | 12           |
| Hornstrandir                             | 1,8         | 1,7                 | 10           |
| Látrabjarg                               | 1,2         | 0,3                 | 14           |
| Hrafnseyri                               | 1,0         | 0,0                 | 11           |
| Flatey á Breiðafirði                     | 1,0         | 0,0                 | 7            |
| Akureyri                                 | 3,3         | 0,5                 | 242          |
| Skagafjörður                             | 3,0         | 1,1                 | 120          |
| Mývatnssveit                             | 2,6         | 1,0                 | 84           |
| Húsavík                                  | 2,5         | 0,9                 | 75           |
| Ásbyrgi                                  | 2,3         | 2,9                 | 36           |
| Þórshöfn                                 | 2,2         | 1,1                 | 19           |
| Hvammstangi                              | 2,1         | 1,0                 | 50           |
| Siglu fjörður                            | 1,9         | 0,4                 | 94           |
| Detifoss                                 | 1,5         | 0,6                 | 38           |
| Egilsstaðir                              | 4,1         | 1,4                 | 84           |
| Seyðisfjörður                            | 3,2         | 1,9                 | 22           |
| Stöðvarfjörður                           | 2,5         | 1,4                 | 18           |
| Djúpivegur                               | 2,4         | 1,2                 | 38           |
| Eskifjörður                              | 2,0         | 1,1                 | 34           |
| Borgarfjörður eystra                     | 1,3         | 0,3                 | 36           |
| Vopnafjörður                             | 1,3         | 0,3                 | 22           |
| Þórsmörk                                 | 2,8         | 1,6                 | 26           |
| Vík                                      | 2,4         | 0,8                 | 69           |
| Hornafjörður                             | 2,4         | 1,2                 | 44           |
| Þingvellir                               | 2,3         | 0,3                 | 175          |
| Geymsir/Gullfoss                         | 2,1         | 0,5                 | 147          |
| Kirkjubæjarklaustur                      | 2,1         | 0,6                 | 63           |
| Jökulsárlón                              | 2,1         | 0,9                 | 35           |
| Eyrafjörður                              | 1,8         | 0,4                 | 103          |
| Skafafell                                | 1,7         | 0,8                 | 39           |
| Vestmannaeyjar                           | 1,6         | 0,3                 | 77           |
| Skógar                                   | 1,4         | 0,3                 | 73           |
| Sandgerði                                | 4,4         | 2,8                 | 49           |
| Bláa lónið                               | 3,2         | 1,9                 | 37           |
| Reykjanesbær                             | 3,0         | 1,2                 | 119          |
| Grindavík                                | 2,8         | 1,1                 | 89           |
| Krísuvík                                 | 2,0         | 0,5                 | 59           |
| Reykjanesviti/brú á flekamótum/Gunnuhver | 1,9         | 0,5                 | 59           |
| <b>Kverkfjöll</b>                        | <b>14,0</b> |                     | <b>1</b>     |
| <b>Kárahnjúkar</b>                       | <b>2,8</b>  | <b>5,2</b>          | <b>7</b>     |
| <b>Kjölur (þ.m.t. Hveravellir)</b>       | <b>1,8</b>  | <b>0,6</b>          | <b>19</b>    |
| <b>Herðubreiðalindir/Askja</b>           | <b>1,5</b>  | <b>1,6</b>          | <b>7</b>     |
| <b>Landmannalaugar</b>                   | <b>1,4</b>  | <b>0,4</b>          | <b>22</b>    |
| <b>Sprengisandur</b>                     | <b>1,1</b>  | <b>0,2</b>          | <b>11</b>    |
| <b>Lakagigar</b>                         | <b>1,0</b>  |                     | <b>2</b>     |
| <b>Höfuðborgarsvæðið</b>                 | <b>7,4</b>  | <b>1,9</b>          | <b>165</b>   |
| Fjöldi svara                             | 696         | 100,0%              |              |
| Tóku afstöðu                             | 696         | 94,7%               |              |
| Tóku ekki afstöðu**                      | 39          | 5,3%                |              |
| Fjöldi svara                             | 735         | 100,0%              |              |
| Spurðir*                                 | 735         | 79,7%               |              |
| Ekki spurðir                             | 187         | 20,3%               |              |
| Fjöldi þátttakenda                       | 922         | 100,0%              |              |

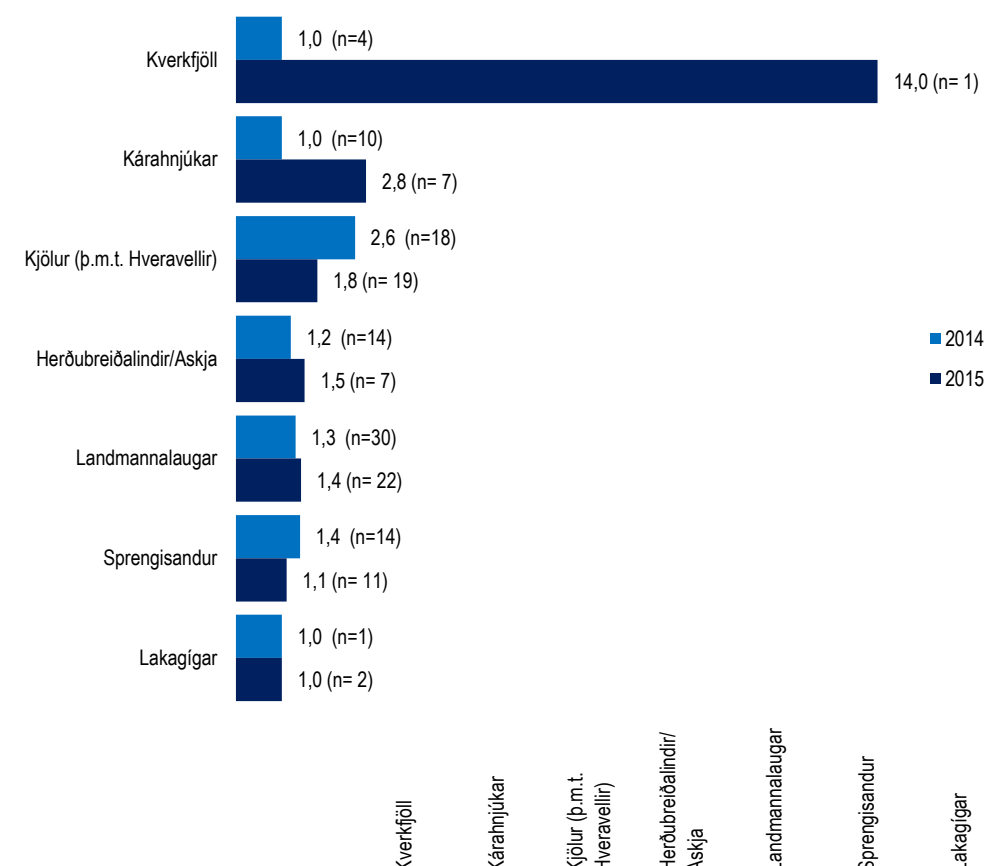

|           |                             | Kverkfjöll | Kárahnjúkar | Kjölur (þ.m.t. Hveravellir) | Herðubreiðalindir/Askja | Landmannalaugar | Sprengisandur | Lakagigar |
|-----------|-----------------------------|------------|-------------|-----------------------------|-------------------------|-----------------|---------------|-----------|
| Allir     | Allir                       | 14,0       | 2,8         | 1,8                         | 1,5                     | 1,4             | 1,1           | 1,0       |
| Kyn       | Karl                        | 14,0       | 3,0         | 2,0                         | 1,5                     | 1,6             | 1,1           | 1,0       |
|           | Kona                        |            | 1,0         | 1,4                         | 1,0                     | 1,1             | 1,4           | 1,0       |
| Aldur     | 18-29 ára                   | 14,0       | 5,7         | 2,4                         | 4,0                     | 1,4             | 1,0           | 1,0       |
|           | 30-39 ára                   |            |             | 2,3                         |                         | 1,5             | 1,0           |           |
|           | 40-49 ára                   |            | 2,0         | 1,5                         | 1,0                     | 1,4             | 1,0           | 1,0       |
|           | 50-64 ára                   |            | 1,0         | 1,2                         | 1,0                     | 1,2             | 2,0           | 1,0       |
|           | 65-80 ára                   |            | 1,0         | 1,0                         |                         | 2,0             |               |           |
| Búseta    | Höfuðborgarsvæðið           |            | 1,3         | 1,7                         | 1,0                     | 1,3             | 1,0           | 1,0       |
|           | Nærsvæitið höfuðb.          |            | 2,0         | 3,0                         |                         | 1,3             | 1,0           | 1,0       |
|           | Landið                      | 14,0       | 4,6         | 1,8                         | 1,7                     | 2,7             | 1,7           | 1,0       |
| Menntun   | Grunnskóli (skylda)         |            |             | 2,0                         | 1,0                     | 1,0             | 1,0           |           |
|           | Starfsnám                   |            | 1,0         | 1,0                         |                         | 2,0             |               |           |
|           | Bóklegt framhaldsnám        |            | 1,0         | 2,0                         | 1,0                     | 1,4             | 1,0           |           |
|           | Verkeflegt framhaldsnám     |            | 1,5         | 2,5                         | 1,0                     | 1,8             | 1,0           |           |
|           | Sérskólar við hásk.stig     |            | 2,0         | 1,0                         |                         | 1,0             | 1,0           | 1,0       |
|           | Háskólanám                  | 14,0       | 7,5         | 1,2                         | 2,2                     | 1,3             | 1,3           | 1,0       |
| Starf     | Stjórnendur og sérfræðingar | 14,0       | 8,9         | 1,2                         | 2,8                     | 1,1             | 1,2           | 1,0       |
|           | Tæknar og skrifstofufólk    |            | 1,0         | 2,4                         | 1,0                     | 1,5             |               |           |
|           | Þjónustu- og afgr.fólk      |            |             |                             | 1,0                     | 1,6             |               |           |
|           | Iðnaðarm. og sérh. í iðnaði |            | 1,0         | 1,0                         | 1,0                     | 2,0             | 1,0           |           |
|           | Véla-/verkaf./Sjóm./Bændur  |            |             | 3,0                         |                         | 2,0             |               |           |
|           | Námsmenn                    |            |             | 2,0                         |                         | 1,0             | 1,0           |           |
|           | Ekki útvinnandi             |            | 1,7         | 1,0                         | 1,0                     | 1,8             | 1,1           | 1,0       |
| Heimilis. | Undir 250 þúsund            |            |             |                             |                         | 1,0             |               |           |
|           | 250-399 þúsund              |            | 2,0         | 3,3                         |                         | 1,3             | 1,0           |           |
|           | 400-599 þúsund              |            | 1,0         | 1,7                         | 1,0                     | 1,5             | 1,0           |           |
|           | 600-799 þúsund              |            | 1,0         | 1,0                         | 1,0                     | 1,0             | 1,0           | 1,0       |
|           | 800 þúsund eða hærra        | 14,0       | 5,8         | 1,4                         | 2,0                     | 1,3             | 1,4           | 1,0       |

Spurning í heild sinni:

Bæði er átt við þær ferðir þar sem gist var eina nótt eða lengur sem og dagsferðir:

Hversu oft heimsóttir þú hvern af eftirtöldum stöðum eða svæðum á árinu 2015?

\*Spurðir voru: Þeir sem tilgreindu stað eða svæði sem þeir höfðu heimsótt (hvort sem var í dagsferð eða gist)

\*\*Þeir sem tóku ekki afstöðu eru þeir sem svöruðu annað hvort 'veit ekki' eða 'vil ekki svara'

\*\*\* Meðaltal þeirra sem heimsóttu viðkomandi stað. Þeir sem svöruðu 100 heimsóknir eða meira við ákveðin svæði voru ekki teknir með við útreikning á meðaltali fyrir viðkomandi stað. n = fjöldi svarenda

Ný spurning í janúar 2015

[fms08] Hvaða 3 atriði finnst þér að hið opinbera eigi að leggja mesta áherslu á næstu 5 árin, til að stuðla að uppbyggingu íslenskrar ferðabjónustu? [Opin spurning]



- Fyrsta atriði nefnt

| Svör  | Fjöldi | Hlutfall% | Vikmörk +/- |
|---|--------|-----------|-------------|
| Innvíðir/ Uppbygging/ Aðgengi/ Skipulag                           | 144    | 25,2%     | 3,6%        |
| Samgöngur/ Vegakerfi  | 102    | 17,8%     | 3,1%        |
| Umhverfisvernd/ Umgengni  | 93     | 16,3%     | 3,0%        |
| Salernisaðstaða   | 68     | 12,0%     | 2,7%        |
| Gjaldtaka/ Skattur/ Gistináttgjald/ Ókeypis aðgangur/ Verðlagning | 67     | 11,8%     | 2,6%        |
| Aðkoma hins opinbera/ Eftirlit/ Stuðningur/ Markaðsmál/ Menntun   | 28     | 5,0%      | 1,8%        |
| Stýring/ Fjöldatakmörkanir/ Dreifing ferðamanna                   | 28     | 4,8%      | 1,8%        |
| Öryggi ferðamanna/ upplýsingar/fræðsla                            | 23     | 4,0%      | 1,6%        |
| Náttúrupassi  | 10     | 1,8%      | 1,1%        |
| Annað   | 7      | 1,2%      | 0,9%        |
| Fjöldi svara  | 570    | 100,0%    |             |
| Tóku afstöðu  | 570    | 61,8%     |             |
| Tóku ekki afstöðu**   | 352    | 38,2%     |             |
| Fjöldi svara  | 922    | 100,0%    |             |
| Spurðir*  | 922    | 100,0%    |             |
| Ekki spurðir  | 0      | 0,0%      |             |
| Fjöldi þátttakenda  | 922    | 100,0%    |             |

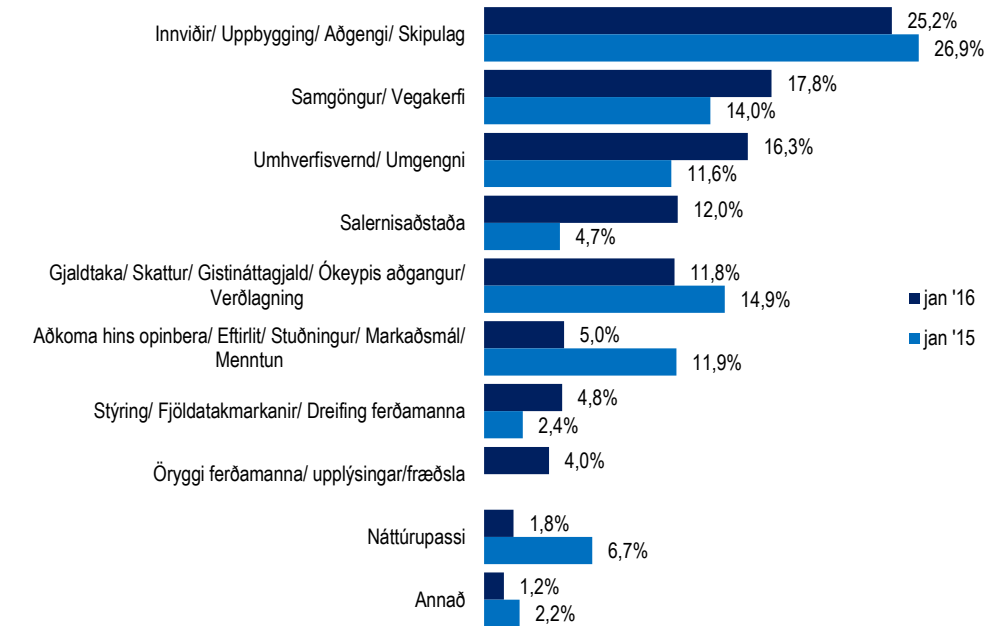

|            |                             | Innvíðir/ Uppbygging/ Aðgengi/ Skipulag | Samgöngur/ Vegakerfi | Umhverfisvernd/ Umgengni | Salernisaðstaða | Gjaldtaka/ Skattur/ Gistináttgjald/ Ókeypis aðgangur/ Verðlagning | Aðkoma hins opinbera/ Eftirlit/ Stuðningur/ Markaðsmál/ Menntun | Stýring/ Fjöldatakmörkanir/ Dreifing ferðamanna | Öryggi ferðamanna/ upplýsingar/fræðsla | Náttúrupassi | Annað | Fjöldi svara |
|------------|-----------------------------|---|----------------------|--------------------------|-----------------|---|---|---|--|--------------|-------|--------------|
| Allir      | Allir                       | 25,2%                                   | 17,8%                | 16,3%                    | 12,0%           | 11,8%   | 5,0%  | 4,8%  | 4,0%                                   | 1,8%         | 1,2%  | 570          |
| Kyn        | Karl                        | 26,8%                                   | 21,7%                | 12,6%                    | 8,7%            | 12,7%   | 6,0%  | 4,5%  | 2,6%                                   | 2,9%         | 1,4%  | 287          |
|            | Kona                        | 23,7%                                   | 13,9%                | 20,1%                    | 15,3%           | 10,8%   | 3,9%  | 5,2%  | 5,5%                                   | 0,8%         | 1,0%  | 283          |
| Aldur      | 18-29 ára                   | 20,5%                                   | 16,5%                | 24,4%                    | 4,6%            | 11,6%   | 7,8%  | 6,2%  | 4,7%                                   | 2,2%         | 1,5%  | 130          |
|            | 30-39 ára                   | 27,8%                                   | 16,2%                | 17,0%                    | 13,3%           | 10,1%   | 3,1%  | 4,0%  | 2,9%                                   | 4,9%         | 1,6%  | 100          |
|            | 40-49 ára                   | 23,7%                                   | 24,7%                | 11,6%                    | 14,3%           | 14,9%   | 3,4%  | 3,5%  | 2,4%                                   | 1,7%         | 1,9%  | 109          |
|            | 50-64 ára                   | 30,0%                                   | 15,7%                | 14,5%                    | 10,9%           | 9,5%  | 4,1%  | 6,5%  | 6,9%                                   | -            | 1,8%  | 145          |
|            | 65-80 ára                   | 23,4%                                   | 16,4%                | 12,3%                    | 20,4%           | 13,9%   | 6,1%  | 2,7%  | 1,6%                                   | 2,2%         | 1,0%  | 87           |
| Búseta     | Höfuðborgarsvæðið           | 25,1%                                   | 13,9%                | 19,2%                    | 12,4%           | 11,9%   | 4,6%  | 5,4%  | 4,2%                                   | 2,2%         | 1,1%  | 381          |
|            | Nærsvæitið höfuðb.          | 24,0%                                   | 23,5%                | 11,6%                    | 12,6%           | 18,7%   | 3,7%  | 1,7%  | 5,2%                                   | -            | -     | 61           |
|            | Landið                      | 26,4%                                   | 26,5%                | 10,2%                    | 10,5%           | 8,1%  | 6,7%  | 4,9%  | 3,0%                                   | 1,6%         | 2,0%  | 129          |
| Menntun    | Grunnskóli (skylda)         | 25,6%                                   | 17,4%                | 7,1%                     | 15,4%           | 13,9%   | 2,5%  | 8,9%  | 4,4%                                   | 4,7%         | -     | 110          |
|            | Starfsnám                   | 29,0%                                   | 16,9%                | 7,4%                     | 17,7%           | 14,3%   | -   | 4,7%  | 10,0%                                  | -            | -     | 22           |
|            | Bóklegt framhaldsnám        | 26,7%                                   | 19,7%                | 27,0%                    | 3,5%            | 5,3%  | 4,8%  | 1,5%  | 8,0%                                   | -            | 3,6%  | 91           |
|            | Verklegt framhaldsnám       | 23,0%                                   | 22,7%                | 11,0%                    | 14,7%           | 13,2%   | 8,9%  | 3,2%  | 2,1%                                   | 1,1%         | -     | 105          |
|            | Sérskólar við hásk.stig     | 20,2%                                   | 10,2%                | 18,7%                    | 16,3%           | 14,3%   | 6,8%  | 11,1%   | -                                      | -            | 2,4%  | 24           |
| Háskólanám | 26,0%                       | 15,9%                                   | 19,5%                | 11,6%                    | 12,0%           | 4,7%  | 4,3%  | 3,0%  | 1,9%                                   | 1,1%         | 215   |              |
| Starf      | Stjórnendur og sérfræðingar | 22,6%                                   | 16,2%                | 20,3%                    | 12,0%           | 11,0%   | 5,4%  | 5,3%  | 3,3%                                   | 1,8%         | 2,0%  | 186          |
|            | Tæknar og skrifstofufólk    | 31,6%                                   | 20,9%                | 16,3%                    | 6,0%            | 15,4%   | 3,2%  | 1,6%  | 3,0%                                   | -            | 1,9%  | 82           |
|            | Þjónustu- og afgr.fólk      | 20,4%                                   | 17,2%                | 15,6%                    | 7,3%            | 10,2%   | 6,9%  | 10,8%   | 11,6%                                  | -            | -     | 74           |
|            | Iðnaðarm. og sérh. í iðnaði | 31,2%                                   | 20,6%                | 8,9%                     | 15,1%           | 14,1%   | 4,0%  | 1,9%  | -                                      | 4,1%         | -     | 48           |
|            | Véla-/verkafr./Sjóm./Bændur | 21,7%                                   | 20,2%                | 2,4%                     | 20,8%           | 2,1%  | 2,8%  | 9,7%  | 6,0%                                   | 14,3%        | -     | 36           |
|            | Námsmenn                    | 27,1%                                   | 14,5%                | 22,6%                    | 6,4%            | 16,3%   | 7,9%  | 3,6%  | 1,7%                                   | -            | -     | 64           |
|            | Ekki útvinnandi             | 21,1%                                   | 20,6%                | 13,8%                    | 22,4%           | 11,7%   | 3,5%  | 2,3%  | 3,5%                                   | -            | 1,1%  | 74           |
| Heimilis.  | Undir 250 þúsund            | 24,8%                                   | 16,2%                | 10,1%                    | 11,6%           | 9,5%  | 4,0%  | 15,6%   | 6,6%                                   | -            | 1,6%  | 51           |
|            | 250-399 þúsund              | 25,7%                                   | 13,8%                | 19,3%                    | 13,1%           | 6,6%  | 4,6%  | 6,4%  | 5,7%                                   | 4,8%         | -     | 64           |
|            | 400-599 þúsund              | 23,8%                                   | 16,5%                | 17,5%                    | 22,2%           | 14,4%   | 1,8%  | 2,4%  | 1,6%                                   | -            | -     | 103          |
|            | 600-799 þúsund              | 27,3%                                   | 20,8%                | 11,7%                    | 12,6%           | 10,8%   | 3,8%  | 2,2%  | 6,4%                                   | 3,1%         | 1,3%  | 94           |
|            | 800 þúsund eða hærra        | 25,0%                                   | 19,5%                | 17,9%                    | 7,3%            | 12,8%   | 6,4%  | 4,8%  | 2,6%                                   | 2,3%         | 1,4%  | 196          |

\*Spurðir voru: Allir

\*\*Þeir sem tóku ekki afstöðu eru þeir sem svöruðu annað hvort 'veit ekki' eða 'vil ekki svara'

[fms08] Hvaða 3 atriði finnst þér að hið opinbera eigi að leggja mesta áherslu á næstu 5 árin, til að stuðla að uppbyggingu íslenskrar ferðabjónustu? [Opin spurning]



- Öll atriði

| Svör   | Fjöldi | Hlutfall% | Vikmörk +/- |
|--|--------|-----------|-------------|
| Innviðir/ Uppbygging/ Aðgengi/ Skipulag                            | 306,6  | 52,9%     | 4,1%        |
| Samgöngur/ Vegakerfi   | 197,3  | 34,1%     | 3,9%        |
| Gjaldtaka/ Skattur/ Gistináttagjald/ Ókeypis aðgangur/ Verðlagning | 169    | 29,2%     | 3,7%        |
| Umhverfisvernd/ Umgengni   | 153,1  | 26,4%     | 3,6%        |
| Salemisaðstaða   | 151,6  | 26,2%     | 3,6%        |
| Aðkoma hins opinbera/ Eftirlit/ Stuðningur/ Markaðsmál/ Menntun    | 143,4  | 24,8%     | 3,5%        |
| Stýring/ Fjöldatamarkanir/ Dreifing ferðamanna                     | 106,4  | 18,4%     | 3,2%        |
| Öryggi ferðamanna/ Upplýsingar/ Fræðsla                            | 36     | 6,3%      | 2,0%        |
| Náttúrupassi   | 14     | 2,4%      | 1,2%        |
| Annað  | 51     | 8,7%      | 2,3%        |
| Fjöldi svara   | 579    |           |             |
| Tóku afstöðu   | 579    | 62,8%     |             |
| Tóku ekki afstöðu**  | 343    | 37,2%     |             |
| Fjöldi svara   | 922    | 100,0%    |             |
| Spurðir*   | 922    | 100,0%    |             |
| Ekki spurðir   | 0      | 0,0%      |             |
| Fjöldi þátttakenda   | 922    | 100,0%    |             |

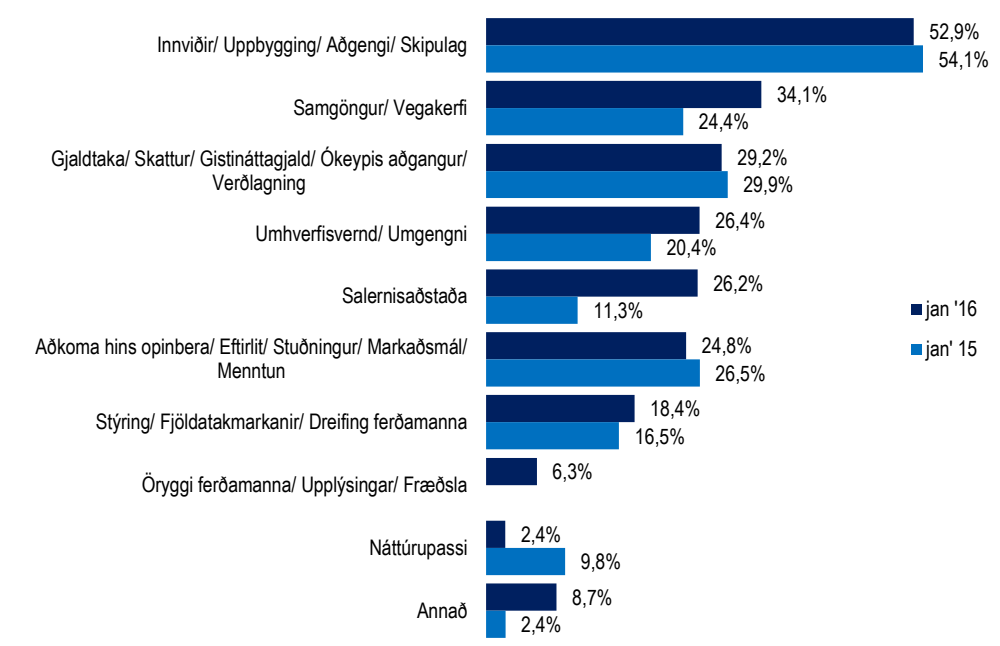

|                 | Innviðir/ Uppbygging/ Aðgengi/ Skipulag | Samgöngur/ Vegakerfi | Gjaldtaka/ Skattur/ Gistináttagjald/ Ókeypis aðgangur/ Verðlagning | Umhverfisvernd/ Umgengni | Salemisaðstaða | Aðkoma hins opinbera/ Eftirlit/ Stuðningur/ Markaðsmál/ Menntun | Stýring/ Fjöldatamarkanir/ Dreifing ferðamanna | Öryggi ferðamanna/ Upplýsingar/ Fræðsla | Náttúrupassi | Annað | Fjöldi svara |     |
|-----------------|---|----------------------|--|--------------------------|----------------|---|--|---|--------------|-------|--------------|-----|
| Allir           | 52,9%                                   | 34,1%                | 29,2%  | 26,4%                    | 26,2%          | 24,8%   | 18,4%  | 6,3%                                    | 2,4%         | 8,7%  | 579          |     |
| Kyn             | Karl                                    | 51,1%                | 40,6%  | 30,1%                    | 18,4%          | 22,9%   | 29,7%  | 20,4%                                   | 5,0%         | 3,7%  | 9,9%         | 293 |
|                 | Kona                                    | 54,9%                | 27,4%  | 28,3%                    | 34,7%          | 29,6%   | 19,7%  | 16,3%                                   | 7,7%         | 1,0%  | 7,5%         | 286 |
| Aldur           | 18-29 ára                               | 41,9%                | 30,9%  | 26,9%                    | 33,5%          | 18,4%   | 22,5%  | 23,9%                                   | 7,6%         | 2,1%  | 17,1%        | 135 |
|                 | 30-39 ára                               | 57,0%                | 31,7%  | 28,4%                    | 30,5%          | 22,5%   | 27,7%  | 22,1%                                   | 3,8%         | 5,9%  | 6,1%         | 100 |
|                 | 40-49 ára                               | 53,0%                | 42,6%  | 32,6%                    | 21,7%          | 26,3%   | 23,5%  | 13,3%                                   | 4,9%         | 1,3%  | 5,9%         | 109 |
|                 | 50-64 ára                               | 60,4%                | 32,8%  | 30,4%                    | 20,5%          | 28,1%   | 24,6%  | 18,3%                                   | 8,4%         | 1,2%  | 7,0%         | 148 |
|                 | 65-80 ára                               | 52,7%                | 33,4%  | 27,3%                    | 26,8%          | 39,1%   | 26,7%  | 12,1%                                   | 5,2%         | 2,2%  | 5,1%         | 87  |
| Búseta          | Höfuðborgarsvæðið                       | 53,2%                | 31,1%  | 30,5%                    | 29,5%          | 26,5%   | 23,1%  | 18,9%                                   | 7,1%         | 2,7%  | 9,9%         | 387 |
|                 | Nærsvæitir höfuðb.                      | 54,1%                | 39,1%  | 28,1%                    | 29,0%          | 31,2%   | 21,9%  | 8,2%                                    | 7,0%         | -     | 4,1%         | 61  |
|                 | Landið                                  | 51,5%                | 40,6%  | 25,9%                    | 16,3%          | 22,9%   | 31,0%  | 21,4%                                   | 3,4%         | 2,5%  | 7,4%         | 131 |
| Menntun         | Grunnskóli (skylda)                     | 51,7%                | 32,7%  | 27,2%                    | 19,6%          | 24,6%   | 19,9%  | 23,3%                                   | 4,2%         | 4,5%  | 6,6%         | 115 |
|                 | Starfsnám                               | 56,5%                | 35,3%  | 26,5%                    | 18,4%          | 37,7%   | 19,8%  | 8,8%                                    | 12,1%        | -     | 4,2%         | 22  |
|                 | Bóklegt framhaldsnám                    | 47,6%                | 36,4%  | 30,1%                    | 34,4%          | 19,0%   | 28,5%  | 14,6%                                   | 11,9%        | -     | 16,3%        | 93  |
|                 | Verklegt framhaldsnám                   | 48,4%                | 39,6%  | 28,7%                    | 17,0%          | 36,5%   | 24,4%  | 15,5%                                   | 2,0%         | 2,2%  | 4,0%         | 107 |
|                 | Sérskólar við hásk.stig                 | 56,5%                | 21,5%  | 36,3%                    | 28,5%          | 24,9%   | 29,2%  | 24,2%                                   | 5,1%         | -     | 2,4%         | 24  |
| Háskólanám      | 58,2%                                   | 32,3%                | 29,7%  | 31,8%                    | 24,3%          | 25,8%   | 19,4%  | 6,7%                                    | 2,9%         | 9,9%  | 215          |     |
| Starf           | Stjórnendur og sérfræðingar             | 58,8%                | 33,0%  | 28,9%                    | 29,9%          | 22,2%   | 23,6%  | 20,7%                                   | 6,3%         | 2,9%  | 10,0%        | 186 |
|                 | Tæknar og skrifstofufólk                | 59,8%                | 33,8%  | 35,4%                    | 27,6%          | 26,9%   | 25,1%  | 13,5%                                   | 6,4%         | 1,4%  | 5,9%         | 83  |
|                 | Þjónustu- og afgr.fólk                  | 47,9%                | 41,3%  | 21,2%                    | 23,9%          | 20,3%   | 24,7%  | 16,1%                                   | 12,3%        | -     | 13,8%        | 76  |
|                 | Iðnaðarm. og sérh. í iðnaði             | 49,0%                | 43,5%  | 29,9%                    | 10,8%          | 36,8%   | 19,3%  | 17,9%                                   | -            | 4,0%  | 2,1%         | 49  |
|                 | Véla-/verkf./Sjóm./Bændur               | 39,4%                | 36,5%  | 33,5%                    | 9,0%           | 43,3%   | 28,1%  | 18,2%                                   | 6,0%         | 14,3% | 7,5%         | 36  |
|                 | Námsmenn                                | 42,1%                | 27,7%  | 34,5%                    | 31,3%          | 14,4%   | 25,9%  | 17,4%                                   | 4,6%         | -     | 14,8%        | 68  |
| Ekki útvinnandi | 52,3%                                   | 30,7%                | 26,0%  | 35,1%                    | 39,1%          | 24,0%   | 20,2%  | 6,4%                                    | -            | 2,6%  | 74           |     |
| Heimilist.      | Undir 250 þúsund                        | 54,4%                | 26,6%  | 27,1%                    | 25,8%          | 32,1%   | 27,4%  | 27,7%                                   | 9,2%         | -     | 10,1%        | 51  |
|                 | 250-399 þúsund                          | 54,2%                | 18,2%  | 35,9%                    | 26,8%          | 24,9%   | 17,2%  | 22,1%                                   | 7,8%         | 4,7%  | 7,7%         | 65  |
|                 | 400-599 þúsund                          | 49,4%                | 37,1%  | 30,4%                    | 32,2%          | 33,8%   | 19,9%  | 17,4%                                   | 3,1%         | ,6%   | 4,7%         | 105 |
|                 | 600-799 þúsund                          | 51,0%                | 43,4%  | 26,9%                    | 16,6%          | 28,2%   | 29,4%  | 14,2%                                   | 7,8%         | 4,0%  | 9,2%         | 96  |
|                 | 800 þúsund eða hærra                    | 55,8%                | 36,3%  | 29,6%                    | 26,0%          | 19,6%   | 27,4%  | 19,5%                                   | 5,1%         | 3,1%  | 8,4%         | 199 |

\*Spurðir voru: Allir  
 \*\*Þeir sem tóku ekki afstöðu eru þeir sem svöruðu annað hvort 'veit ekki' eða 'vil ekki svara'